

Система Chroma – Выдержка из Программы поставок 2012



Made in  
Germany

DEUTSCHE  
STEINZEUG  AGROB BUCHTAL



**Легко найти**

Каждая отдельная серия представлена в следующем виде:

- обзор цветов
- краткое описание
- технические характеристики изделий

- 1 Название серии;** рядом с ним вид материала и соответствующий стандарт на изделие
- 2 Схема форматов по порядку слева направо:** форматы поверхностей указываются по направлению от небольших к крупным для плитки типа «кабанчик» и керамической плитки сначала идут прямоугольные, а затем квадратные форматы по направлению от небольших к крупным Фасонные детали / фасонные элементы
- 3 Особенности формата**
- 4 Номер формата** (только для плитки типа «кабанчик» и керамической плитки)
- 5 Номинальный размер** = производственный размер + рекомендуемая толщина шва  
**Производственный размер** = чистый размер материала без шва
- 6 Свойства поверхности** (только для фаянсовой, керамической и керамогранитной плитки)
- 7 Технические характеристики изделий с точки зрения логистики**
- 8 Классификация безопасности ходьбы:** применение в зоне, где ходят босиком/ в общественно-промышленной зоне
- 9 Нагрузка 1-5;** ориентировочные данные для промышленной сферы
- 10 Номенклатурный номер**
- 11 Характеристики износа**  
для глазурованного материала - по группам нагрузки 1-5
- 12 Номер цвета и название цвета**
- 13 Группа цен** (в скобках указывается расчетная единица)

Мы работаем исключительно на основании Общих условий заключения сделок нашей компании (по состоянию на 01/2012).

Издатель не берёт на себя ответственность за опечатки. Искажения в передаче цвета оригинальных изделий могут возникнуть по полиграфическим причинам.

**Capestone 1 1.35**

Напольная плитка

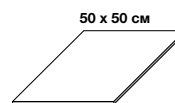

42500NK	Номер формата	4
50 x 50 см*	Номинальный размер	5
494 x 494 x 8 мм	Производственный размер	6
4,00	м <sup>2</sup> - шт.	7
17,24	м <sup>2</sup> - кг	8
4	Пакет – шт.	9
1,00	Пакет – м <sup>2</sup>	
17,24	Пакет – кг	
36,00	Поддон – м <sup>2</sup>	
620,64	Поддон – кг	
R10/A	Безопасность ходьбы	
2	Нагрузка	
<b>657i-42500NK</b>	<b>657</b>	
Группа цен 17A157 (м <sup>2</sup> )	Группа цен	
<b>658i-42500NK</b>	<b>658</b>	
Группа цен 17A157 (м <sup>2</sup> )	белая известь	
<b>659i-42500NK</b>	<b>659</b>	
Группа цен 17A157 (м <sup>2</sup> )	средне-серый	

**Используются следующие символы:**

Покрытие NT



Покрытие Protecta



Новинки



не разрешается ходить в обуви



Изделие ректифицировано



Накапливающие свет индикаторы с послесвечением



Изготовление на заказ



Система ориентирования для незрячих и слабовидящих



Изделие является морозостойким

**R9**

Безопасно для ходьбы

**B**

Безопасно для ходьбы босиком



Сделано в Германии



Фасадные системы



Безопасность при хождении



Керамика для бассейнов

## AGROB BUCHTAL. В ногу с прогрессом.

AGROB BUCHTAL предлагает комплексную компетенцию в производстве керамической плитки для всех сфер применения. Торговая марка возникла в 1992 году в результате слияния двух фирм с богатыми традициями – Deutsche Steinzeug Cremer & Breuer AG и AGROB Wessel Servais AG.

Название торговой марки образовано из составной части названия фирмы AGROB Wessel Servais AG и слова Buchtal – названия керамического завода фирмы Deutsche Steinzeug в Шварценфельде. За плечами обоих предприятий история, уходящая своими корнями в 18-й век.

Сочетание функциональности, наивысшего качества и первоклассного дизайна в рамках индивидуальных требований – это те задачи, с которыми мы всякий раз успешно справляемся при разработке новых продуктов. Так возникают новые и инновационные продукты, а также индивидуальные решения.



### По-партнёрски

Чтобы архитекторы могли полностью сконцентрироваться на реализации своих творческих идей, наша опытная служба архитекторов решает за них многие задачи.



**SLIP RESISTANCE**  
of AGROB BUCHTAL

### Функционально

Знак качества GRIP от AGROB BUCHTAL означает многолетний опыт в разработке концепций безопасности хождения.

В рамках своих коллекций компания AGROB BUCHTAL предлагает обширный ассортимент безопасной для хождения плитки, которая подходит для применения в самых разных сферах.



Модульные системы цветов и форматов

Высококачественная керамика  
для жилых помещений

Специальное покрытие HT с воздухоочистительным и антибактериальным действием, защитное покрытие Protecta, фасадная система CeraVent®, системы ориентирования для слепых и плитка с остаточным свечением в темноте – это лишь некоторые из наших инноваций. Наряду с качеством продукции «сделано в Германии» мы предлагаем комплексные сервисные и консультационные услуги.

Более подробно о нашей продукции и о наших услугах для архитекторов и проектировщиков можно узнать на сайте [www.agrob-buchtal.de](http://www.agrob-buchtal.de).



## Индивидуально

Благодаря обширным ноу-хау и опыту реализации многочисленных проектов по всему миру мы можем выполнить практически любые особые пожелания.



## Экологично

Активное противодействие содержащимся в воздухе вредным веществам, антибактериальное действие и невероятная лёгкость очистки: получаемое путем обжига стойкое покрытие HT от AGROB BUCHTAL.

[www.clean-air-ceramics.com](http://www.clean-air-ceramics.com)

**НТ**

## **Экологически чистое и экономически выгодное**

Охрана окружающей среды – одна из первоочередных задач нашего времени, и мы считаем ее выполнение своим долгом. Поэтому наша керамическая плитка имеет покрытие НТ. Этим обеспечиваются три специальных экономических и экологических преимущества:

- Невероятная легкость очистки с долгосрочной гарантией: вместо того чтобы стекать каплями, вода образует тонкую пленку, которая проникает под грязь и разлагает её.
- Разложение вредных веществ, содержащихся в воздухе: как в помещениях, так и снаружи. Например, если рассматривать промышленные эмиссии и выхлопные газы, то фасад с покрытием НТ площадью 1 000 м<sup>2</sup> очищает воздух так же эффективно, как 70 лиственных деревьев среднего размера.
- Антибактериальное действие без химикатов: покрытие способствует разложению микроорганизмов (например, бактерий, грибков, водорослей или мхов) и предотвращает их повторное образование.

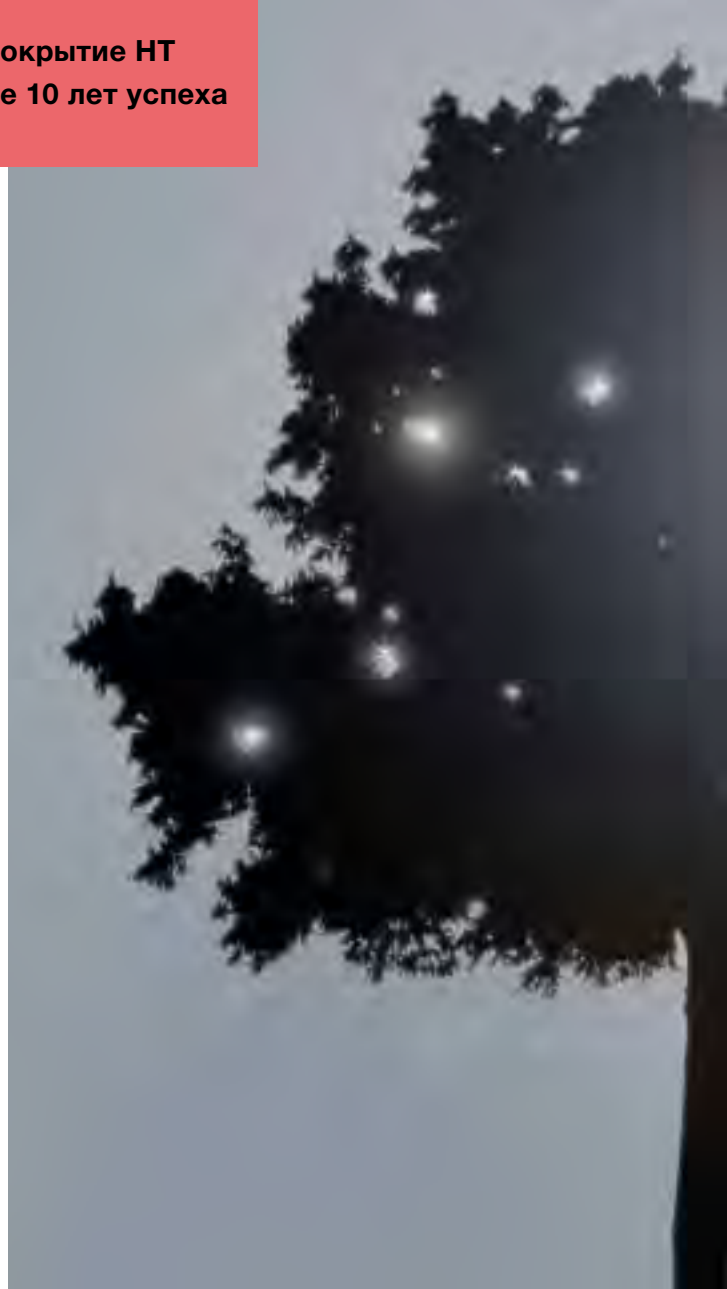

## **Акты испытаний и сертификаты**

Наше специальное покрытие НТ успешно применяется уже более 10 лет. Оно подвергается горячей сушке при высоких температурах. Оно обладает точно такой же износостойкостью, как и поверхность соответствующей плитки. Это гарантирует наш сертификат. Кроме того, преимущества, которые дает это покрытие, подтверждаются результатами испытаний, проведенных известными институтами.



## **НТ: применение**



Частные ванные комнаты



Репрезентативные помещения сферы общественного питания



Санузлы



## Принцип

Покрытие НТ представляет собой долговечное покрытие, улучшающее качество воздуха. Оно без труда очищается от грязи. Кроме того, плитка с покрытием НТ устраняет вещества с неприятным запахом и вредные вещества, присутствующие в воздухе. Источниками вредных веществ могут быть сигаретный дым, аммиак, остатки спреев, формальдегид из текстиля и т.д. Покрытие НТ не изменяет замечательные химические и механические свойства керамической поверхности.

При взаимодействии покрытия НТ со светом и атмосферной влагой вредные молекулы превращаются, к примеру, в безвредный углекислый газ и воду. Принцип действия можно сравнить с фотосинтезом. В процессе обжига при высокой температуре на поверхность плитки наносится диоксид титана (TiO<sub>2</sub>), который выступает катализатором и вызывает реакцию между светом, кислородом и атмосферной влагой. Эти эффекты не исчезают, а постоянно активизируются под воздействием света. Диоксид титана не ядовит, не содержит раздражающих веществ и может добавляться даже в пищевые продукты.

### Нет – грязи, маслу и жиру!

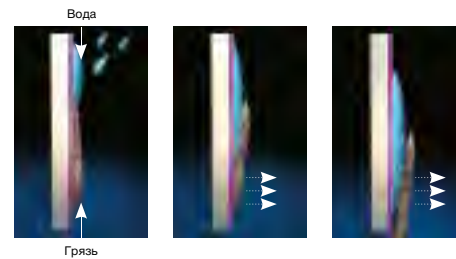

Благодаря покрытию НТ загрязнения размываются водой и легко удаляются.



Медицинские учреждения



Бассейны и велнес-зоны



Фасады



**Безопасность при хождении во всех помещениях.**





**БЕЗОПАСНОСТЬ ПРИ  
ХОЖДЕНИИ ОТ  
AGROB BUCHTAL  
ЗНАК КАЧЕСТВА**

**AGROB BUCHTAL –**

**пионер в области безопасности при хождении.**

Безопасная для хождения плитка, промаркированная новым знаком качества «GRIP», представляет одну из ключевых сфер компетенции AGROB BUCHTAL. С 30-х гг. прошлого века, когда компания AGROB BUCHTAL первой на рынке представила безопасную для хождения плитку, эта инновация была доработана в ходе интенсивных исследований. Результатами стали авторитетные награды за образцовое оформление поверхностей, функциональные разработки, такие как бесшумное передвижение без сотрясений и специальные микрошероховатые глазури для тех зон бассейнов, где ходят босиком. Качество безопасной для хождения плитки AGROB BUCHTAL обеспечивают постоянные проверки заводскими лабораториями и регулярный независимый контроль со стороны привлеченных организаций, а также участие в сравнительных испытаниях, организуемых аккредитованными испытательными лабораториями.



**Исключительная безопасность при хождении**

Поверхность «сотовая структура» серии Plural plus 2 отмечена наградой в области инноваций «Architektur und Boden» ведущего немецкого архитектурного журнала AIT.



**Эффективная защита от несчастных случаев при оригинальном дизайне.**

Первое место среди всех причин несчастных случаев занимает поскользывание. Поэтому отраслевые страховые союзы требуют, чтобы полы были ровными, имели противоскользящее покрытие и легко чистились. Наш ассортимент плитки охватывает все группы безопасности при хождении и предлагает максимальную безопасность в самых разных промышленных сферах применения. Кроме того, для строительства бассейнов разработаны претенциозные в эстетическом плане серии плитки, классифицированной по группам безопасности при хождении, которые позволяют оформить в едином стиле все пространство – от входного помещения до подверженных воздействию влаги зон, где ходят босиком.

На фабриках-кухнях и в мастерских, где существует крайне высокая опасность травматизма из-за смазочных веществ и жиросодержащих отходов, оправдано применение специальной плитки с достаточным объёмом вытесняющего пространства и противоскользящим профилированием.



**Стандартное испытание**

После испытания на наклонной плоскости плиткам присваивается определенная группа безопасности при хождении: К напольным покрытиям для производственных помещений применяются особенно высокие требования; они подразделяются на пять оценочных групп от R9 (низкая безопасность при хождении) до R13 (очень высокая безопасность при хождении). При проведении испытания по плитке ходят в стандартной защитной обуви, причем средой скольжения служит масло.



Плитка для зон бассейнов, где ходят босиком, должна удовлетворять критериям трех оценочных групп А, В или С, в зависимости от степени подверженности воздействию влаги.



Проект: Спортивный и водно-развлекательный комплекс Allerwelle / Местоположение: Гифхорн, Германия /  
Архитектор: Verneberg & Zech / Серии: специальная программа для бассейнов, Geo



Chroma II	1.04	Capestone	1.32	Специальная программа для бассейнов	1.50
Chroma II PLAY!	1.16	Marino	1.36	Системы подвода и отвода воды	1.56
Мозаика Chroma II	1.20	Quantum	1.40	Chroma Classic	1.80
Chroma II non-slip	1.26	Rovere	1.46		



# 1.02 Обзор цветов системы Chroma

**Quantum** неглазурованные  
**Безопасность при хождении**

**Chroma II** глазурованные (шелковисто-матовые)



## R10/A или R10/B



908  
песочно-жёлтый

По запросу цвета серии Chroma II поставляются также с глазурью «non-slip».



5503  
жёлтый 3



5504  
жёлтый 4



5505  
жёлтый 5



5513  
зелёный 3



5514  
зелёный 4



5515  
зелёный 5

\* Эти цвета особенно хорошо подходят для оформления бассейнов благодаря эффекту, который они производят под водой (преломление и отражение света). В зависимости от личных предпочтений в этих целях могут использоваться и другие цвета.



5523 \*  
бирюзовый 3



5524 \*  
бирюзовый 4



5525 \*  
бирюзовый 5



5583 \*  
лазурный 3



5584 \*  
лазурный 4



5585 \*  
лазурный 5



912  
атлантический голубой



5531 \*  
голубой 1



5532 \*  
голубой 2



5533 \*  
голубой 3



5534 \*  
голубой 4



5535 \*  
голубой 5



5536 \*  
голубой 6



5542  
лаванда 2



5543  
лаванда 3



5544  
лаванда 4



5545  
лаванда 5



918  
чёрный антрацит



917  
нейтрально-серый



926  
белый алебастр



701  
белый матовый



5552  
серый 2



5553  
серый 3



5554  
серый 4



5555  
серый 5



5556  
серый 6



922  
пастельно-коричневый



901  
натуральный белый



5562  
бежевый 2



5563  
бежевый 3



5564  
бежевый 4



5565  
бежевый 5



5572  
котто 2



5573  
котто 3



5574  
котто 4



5575  
котто 5



5576  
котто 6

## Контрастные цвета (глянцевые)



700  
белый гляцевый



151  
оранжевый



150  
лимонно-желтый



154  
контрастный красный



144  
насыщенный синий



717  
чёрный глянец



152  
яблочно-зелёный



153  
фиолетовый

**Зоны, безопасные для хождения**  
(глазурованная/неглазурованная плитка)

**Обзор цветов системы Chroma 1.03**

**Chroma II non-slip**

**Безопасность при хождении**

**Rovere**

неглазурованные

**Capestone**

неглазурованные

**Marino**

неглазурованные

-/B

-/B

-/C

R10/A

R11/B

R10/A  
или R11/B

R10/A  
или R11/B



50  
жёлтый



66  
жёлтый



72  
зелёный



67  
зелёный



73  
бирюзовый



68  
бирюзовый



57  
лазурный



82  
лазурный



51  
светло-голубой



58  
голубой



52  
темно-синий



84  
темно-синий



163  
гальчатый серый



173  
гальчатый серый



91  
белый



340  
чёрный



54  
серый



81  
белый



160  
натуральный белый



170  
натуральный белый

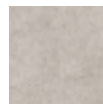

659/669  
умеренно серый



657/667  
антрацит



640/630  
белый папирус



55  
светло-бежевый



53  
тёмно-бежевый



69  
светло-бежевый

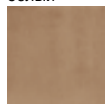

162  
светло-коричневый



172  
светло-коричневый

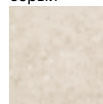

658/668  
белая известь



641/631  
песочно-бежевый



56  
котто



79  
котто

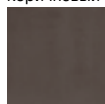

161  
шоколадно-коричневый



171  
шоколадно-коричневый

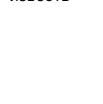

658/668  
белая известь



642/632  
коричневая умбра



77  
контрастный красный



78  
контрастный красный

Особым преимуществом системы Chroma является ее большая гибкость в отношении специальных заказов. Мы охотно проверим индивидуальные пожелания, выходящие за рамки представленных здесь возможностей, на их осуществимость с технической и экономической точки зрения. Обратитесь к Вашему консультанту или воспользуйтесь несложной формой запроса на странице 10.21.

## 1.04 Chroma II



Проект: термальный комплекс Graft / Местоположение: Дельменхорст, Германия / Архитектор: de Witt, Janssen und Partner / Серии: Chroma II, Construct







ШЕЛКОВИСТО-МАТОВЫЕ

Цветовые пространства

По запросу цвета серии Chroma II поставляются также с глазурью «non-slip».



5503 жёлтый 3    5504 жёлтый 4    5505 жёлтый 5



5513 зелёный 3    5514 зелёный 4    5515 зелёный 5



5523 бирюзовый 3    5524 бирюзовый 4    5525 бирюзовый 5



5583 лазурный 3    5584 лазурный 4    5585 лазурный 5

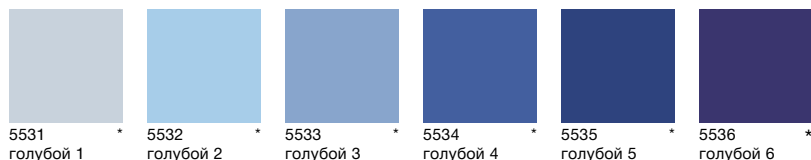

5531 голубой 1    5532 голубой 2    5533 голубой 3    5534 голубой 4    5535 голубой 5    5536 голубой 6



5542 лаванда 2    5543 лаванда 3    5544 лаванда 4    5545 лаванда 5



701 белый матовый    5552 серый 2    5553 серый 3    5554 серый 4    5555 серый 5    5556 серый 6



5562 бежевый 2    5563 бежевый 3    5564 бежевый 4    5565 бежевый 5



5572 котто 2    5573 котто 3    5574 котто 4    5575 котто 5    5576 котто 6

энергия

\* Эти цвета особенно хорошо подходят для оформления бассейнов благодаря эффекту, который они производят под водой (преломление и отражение света). В зависимости от личного вкуса в этих целях могут использоваться и другие цвета.

свежесть

Удаление граффити гарантировано для всех глазурей.

Пригодны для операционных залов:

- все шелковисто-матовые глазури

чистота

тепло

Стеклянные бордюры



5539 бордюр, цветовое пространство «свежесть»



5559 бордюр, цветовое пространство «чистота»



5579 бордюр, цветовое пространство «тепло»

Контрастные цвета (глянцевые)



700 белый глянцевый    151 оранжевый    150 лимонно-жёлтый    154 контрастный красный    144 насыщенный синий



717 чёрный глянцевый    152 яблочно-зелёный    153 фиолетовый



Четверть круга, двойная



Четверть круга, одинарная



5505  
жёлтый 5

5515  
зелёный 5

5525  
бирюзовый 5

5585  
лазурный 5

5535  
голубой 5

5545  
лаванда 5

5555  
серый 5

5565  
бежевый 5

5575  
котто 5

Примеры оформления с использованием универсальной плитки Chroma II





Настенные/напольные плиты



Поставка в виде спаренных плит; разделение производится на месте

52050HK	52010HK	22010H	38190H	22040H	22060H	Номер формата
50 x 100 см**	12,5 x 100 см**	10 x 10 см	10 x 30 см	20 x 20 см	30 x 30 см	Номинальный размер
494 x 994 x 8 мм	119 x 994 x 8 мм	94 x 94 x 6 мм	94 x 294 x 6 мм	194 x 194 x 6 мм	294 x 294 x 6 мм	Производственный размер
2,00/м <sup>2</sup>	1,00/м	100,00/м <sup>2</sup>	33,33/м <sup>2</sup>	25,00/м <sup>2</sup>	11,11/м <sup>2</sup>	м <sup>2</sup> /м - шт.
18,00/м <sup>2</sup>	2,13/м	12,00/м <sup>2</sup>	12,00/м <sup>2</sup>	13,00/м <sup>2</sup>	11,89/м <sup>2</sup>	м <sup>2</sup> /м - кг
2	10	88	38	28	18	Пакет - шт.
1,00 м <sup>2</sup>	10 м	0,88 м <sup>2</sup>	1,14 м <sup>2</sup>	1,12 м <sup>2</sup>	1,62 м <sup>2</sup>	Пакет - м <sup>2</sup> /м
18,00	21,30	10,56	13,68	14,56	19,26	Пакет - кг
33,00		112,64	95,77	107,52	68,05	Поддон - м <sup>2</sup>
594,00		1.351,68	1.149,12	1.397,76	808,92	Поддон - кг
						Нагрузка
<b>700i-52050HK</b> Группа цен A174 (м <sup>2</sup> )	<b>700i-52010HK</b> Группа цен A480 (шт.)	<b>700i-22010H</b> Группа цен A164 (м <sup>2</sup> )	<b>700i-38190H</b> Группа цен A115 (м <sup>2</sup> )	<b>700i-22040H</b> Группа цен A115 (м <sup>2</sup> )	<b>700i-22060H</b> Группа цен A115 (м <sup>2</sup> )	3 <b>700</b> белый глянцевый
<b>701i-52050HK</b> Группа цен A174 (м <sup>2</sup> )	<b>701i-52010HK</b> Группа цен A480 (шт.)	<b>701i-22010H</b> Группа цен A164 (м <sup>2</sup> )	<b>701i-38190H</b> Группа цен A115 (м <sup>2</sup> )	<b>701i-22040H</b> Группа цен A115 (м <sup>2</sup> )	<b>701i-22060H</b> Группа цен A115 (м <sup>2</sup> )	4 <b>701</b> белый матовый
<b>5552i-52050HK</b> Группа цен A174 (м <sup>2</sup> )	<b>5552i-52010HK</b> Группа цен A480 (шт.)	<b>5552i-22010H*</b> Группа цен A164 (м <sup>2</sup> )	<b>5552i-38190H*</b> Группа цен A115 (м <sup>2</sup> )	<b>5552i-22040H*</b> Группа цен A115 (м <sup>2</sup> )	<b>5552i-22060H*</b> Группа цен A115 (м <sup>2</sup> )	4 <b>5552</b> серый 2
		<b>5503i-22010H*</b> Группа цен A233 (м <sup>2</sup> )	<b>5503i-38190H*</b> Группа цен A174 (м <sup>2</sup> )	<b>5503i-22040H*</b> Группа цен A174 (м <sup>2</sup> )	<b>5503i-22060H*</b> Группа цен A174 (м <sup>2</sup> )	4 <b>5503</b> жёлтый 3
		<b>5504i-22010H*</b> Группа цен A233 (м <sup>2</sup> )	<b>5504i-38190H*</b> Группа цен A174 (м <sup>2</sup> )	<b>5504i-22040H*</b> Группа цен A174 (м <sup>2</sup> )	<b>5504i-22060H*</b> Группа цен A174 (м <sup>2</sup> )	3 <b>5504</b> жёлтый 4
		<b>5505i-22010H*</b> Группа цен A233 (м <sup>2</sup> )	<b>5505i-38190H*</b> Группа цен A174 (м <sup>2</sup> )	<b>5505i-22040H*</b> Группа цен A174 (м <sup>2</sup> )	<b>5505i-22060H*</b> Группа цен A174 (м <sup>2</sup> )	2 <b>5505</b> жёлтый 5
		<b>5513i-22010H*</b> Группа цен A233 (м <sup>2</sup> )	<b>5513i-38190H*</b> Группа цен A174 (м <sup>2</sup> )	<b>5513i-22040H*</b> Группа цен A174 (м <sup>2</sup> )	<b>5513i-22060H*</b> Группа цен A174 (м <sup>2</sup> )	4 <b>5513</b> зелёный 3
		<b>5514i-22010H*</b> Группа цен A233 (м <sup>2</sup> )	<b>5514i-38190H*</b> Группа цен A174 (м <sup>2</sup> )	<b>5514i-22040H*</b> Группа цен A174 (м <sup>2</sup> )	<b>5514i-22060H*</b> Группа цен A174 (м <sup>2</sup> )	3 <b>5514</b> зелёный 4
		<b>5515i-22010H*</b> Группа цен A233 (м <sup>2</sup> )	<b>5515i-38190H*</b> Группа цен A174 (м <sup>2</sup> )	<b>5515i-22040H*</b> Группа цен A174 (м <sup>2</sup> )	<b>5515i-22060H*</b> Группа цен A174 (м <sup>2</sup> )	2 <b>5515</b> зелёный 5
		<b>5523i-22010H*</b> Группа цен A233 (м <sup>2</sup> )	<b>5523i-38190H*</b> Группа цен A174 (м <sup>2</sup> )	<b>5523i-22040H*</b> Группа цен A174 (м <sup>2</sup> )	<b>5523i-22060H*</b> Группа цен A174 (м <sup>2</sup> )	4 <b>5523</b> бирюзовый 3
		<b>5524i-22010H*</b> Группа цен A233 (м <sup>2</sup> )	<b>5524i-38190H*</b> Группа цен A174 (м <sup>2</sup> )	<b>5524i-22040H*</b> Группа цен A174 (м <sup>2</sup> )	<b>5524i-22060H*</b> Группа цен A174 (м <sup>2</sup> )	3 <b>5524</b> бирюзовый 4
		<b>5525i-22010H*</b> Группа цен A233 (м <sup>2</sup> )	<b>5525i-38190H*</b> Группа цен A174 (м <sup>2</sup> )	<b>5525i-22040H*</b> Группа цен A174 (м <sup>2</sup> )	<b>5525i-22060H*</b> Группа цен A174 (м <sup>2</sup> )	2 <b>5525</b> бирюзовый 5
		<b>5583i-22010H*</b> Группа цен A233 (м <sup>2</sup> )	<b>5583i-38190H*</b> Группа цен A174 (м <sup>2</sup> )	<b>5583i-22040H*</b> Группа цен A174 (м <sup>2</sup> )	<b>5583i-22060H*</b> Группа цен A174 (м <sup>2</sup> )	4 <b>5583</b> лазурный 3
		<b>5584i-22010H*</b> Группа цен A233 (м <sup>2</sup> )	<b>5584i-38190H*</b> Группа цен A174 (м <sup>2</sup> )	<b>5584i-22040H*</b> Группа цен A174 (м <sup>2</sup> )	<b>5584i-22060H*</b> Группа цен A174 (м <sup>2</sup> )	3 <b>5584</b> лазурный 4
		<b>5585i-22010H*</b> Группа цен A233 (м <sup>2</sup> )	<b>5585i-38190H*</b> Группа цен A174 (м <sup>2</sup> )	<b>5585i-22040H*</b> Группа цен A174 (м <sup>2</sup> )	<b>5585i-22060H*</b> Группа цен A174 (м <sup>2</sup> )	2 <b>5585</b> лазурный 5
		<b>5531i-22010H*</b> Группа цен A233 (м <sup>2</sup> )	<b>5531i-38190H*</b> Группа цен A174 (м <sup>2</sup> )	<b>5531i-22040H*</b> Группа цен A174 (м <sup>2</sup> )	<b>5531i-22060H*</b> Группа цен A174 (м <sup>2</sup> )	4 <b>5531</b> голубой 1
		<b>5532i-22010H*</b> Группа цен A233 (м <sup>2</sup> )	<b>5532i-38190H*</b> Группа цен A174 (м <sup>2</sup> )	<b>5532i-22040H*</b> Группа цен A174 (м <sup>2</sup> )	<b>5532i-22060H*</b> Группа цен A174 (м <sup>2</sup> )	4 <b>5532</b> голубой 2
		<b>5533i-22010H*</b> Группа цен A233 (м <sup>2</sup> )	<b>5533i-38190H*</b> Группа цен A174 (м <sup>2</sup> )	<b>5533i-22040H*</b> Группа цен A174 (м <sup>2</sup> )	<b>5533i-22060H*</b> Группа цен A174 (м <sup>2</sup> )	3 <b>5533</b> голубой 3
		<b>5534i-22010H*</b> Группа цен A233 (м <sup>2</sup> )	<b>5534i-38190H*</b> Группа цен A174 (м <sup>2</sup> )	<b>5534i-22040H*</b> Группа цен A174 (м <sup>2</sup> )	<b>5534i-22060H*</b> Группа цен A174 (м <sup>2</sup> )	2 <b>5534</b> голубой 4
<b>5535i-52050HK</b> Группа цен A239 (м <sup>2</sup> )	<b>5535i-52010HK</b> Группа цен A506 (шт.)	<b>5535i-22010H*</b> Группа цен A233 (м <sup>2</sup> )	<b>5535i-38190H*</b> Группа цен A174 (м <sup>2</sup> )	<b>5535i-22040H*</b> Группа цен A174 (м <sup>2</sup> )	<b>5535i-22060H*</b> Группа цен A174 (м <sup>2</sup> )	1 <b>5535</b> голубой 5
		<b>5536i-22010H*</b> Группа цен A233 (м <sup>2</sup> )	<b>5536i-38190H*</b> Группа цен A174 (м <sup>2</sup> )	<b>5536i-22040H*</b> Группа цен A174 (м <sup>2</sup> )	<b>5536i-22060H*</b> Группа цен A174 (м <sup>2</sup> )	1 <b>5536</b> голубой 6
		<b>5542i-22010H*</b> Группа цен A233 (м <sup>2</sup> )	<b>5542i-38190H*</b> Группа цен A174 (м <sup>2</sup> )	<b>5542i-22040H*</b> Группа цен A174 (м <sup>2</sup> )	<b>5542i-22060H*</b> Группа цен A174 (м <sup>2</sup> )	4 <b>5542</b> лаванда 2
		<b>5543i-22010H*</b> Группа цен A233 (м <sup>2</sup> )	<b>5543i-38190H*</b> Группа цен A174 (м <sup>2</sup> )	<b>5543i-22040H*</b> Группа цен A174 (м <sup>2</sup> )	<b>5543i-22060H*</b> Группа цен A174 (м <sup>2</sup> )	3 <b>5543</b> лаванда 3
		<b>5544i-22010H*</b> Группа цен A233 (м <sup>2</sup> )	<b>5544i-38190H*</b> Группа цен A174 (м <sup>2</sup> )	<b>5544i-22040H*</b> Группа цен A174 (м <sup>2</sup> )	<b>5544i-22060H*</b> Группа цен A174 (м <sup>2</sup> )	2 <b>5544</b> лаванда 4
		<b>5545i-22010H*</b> Группа цен A233 (м <sup>2</sup> )	<b>5545i-38190H*</b> Группа цен A174 (м <sup>2</sup> )	<b>5545i-22040H*</b> Группа цен A174 (м <sup>2</sup> )	<b>5545i-22060H*</b> Группа цен A174 (м <sup>2</sup> )	1 <b>5545</b> лаванда 5

Плитка размером до 30 x 30 см поставляется по запросу с глазурованными кромками:



... 3 = левый угол



... 4 = правый угол



Минимальное количество 100 м<sup>2</sup>. Цены на меньшее количество по запросу.



ректифицирована для шва шириной 6 мм, по запросу также поставляется с ректификацией для шва шириной 3 мм



Если в номере основного формата вместо последней цифры 0 последняя цифра ...

глазурованные кромки

Пример: номер основного формата 18120 = 244 x 119 x 6 мм, номер формата 18123 = глазурованный левый угол



**Настенные/напольные плиты**

10 x 10 см



10 x 30 см



20 x 20 см



30 x 30 см



Поставка в виде спаренных плит; разделение производится на месте

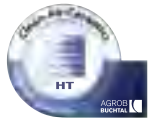

	22010H	38190H	22040H	22060H	
	<b>10 x 10 см</b>	<b>10 x 30 см</b>	<b>20 x 20 см</b>	<b>30 x 30 см</b>	
	94 x 94 x 6 мм	94 x 294 x 6 мм	194 x 194 x 6 мм	294 x 294 x 6 мм	Номер формата
	100,00	33,33	25,00	11,11	Номинальный размер
	12,00	12,00	13,00	11,89	Производственный размер
	88	38	28	18	м <sup>2</sup> /м - шт.
	0,88	1,14	1,12	1,62	м <sup>2</sup> /м - кг
	10,56	13,68	14,56	19,26	Пакет - шт.
	112,64	95,77	107,52	68,05	Пакет - м <sup>2</sup>
	1.351,68	1.149,12	1.397,76	808,92	Пакет - кг
					Поддон - м <sup>2</sup>
					Поддон - кг
					Нагрузка
	5553i-22010H* Группа цен A233 (м <sup>2</sup> )	5553i-38190H* Группа цен A174 (м <sup>2</sup> )	5553i-22040H* Группа цен A174 (м <sup>2</sup> )	5553i-22060H* Группа цен A174 (м <sup>2</sup> )	3 <b>5553</b> серый 3
	5554i-22010H* Группа цен A233 (м <sup>2</sup> )	5554i-38190H* Группа цен A174 (м <sup>2</sup> )	5554i-22040H* Группа цен A174 (м <sup>2</sup> )	5554i-22060H* Группа цен A174 (м <sup>2</sup> )	3 <b>5554</b> серый 4
	5555i-22010H* Группа цен A233 (м <sup>2</sup> )	5555i-38190H* Группа цен A174 (м <sup>2</sup> )	5555i-22040H* Группа цен A174 (м <sup>2</sup> )	5555i-22060H* Группа цен A174 (м <sup>2</sup> )	2 <b>5555</b> серый 5
	5556i-22010H* Группа цен A233 (м <sup>2</sup> )	5556i-38190H* Группа цен A174 (м <sup>2</sup> )	5556i-22040H* Группа цен A174 (м <sup>2</sup> )	5556i-22060H* Группа цен A174 (м <sup>2</sup> )	1 <b>5556</b> серый 6
	5562i-22010H* Группа цен A233 (м <sup>2</sup> )	5562i-38190H* Группа цен A174 (м <sup>2</sup> )	5562i-22040H* Группа цен A174 (м <sup>2</sup> )	5562i-22060H* Группа цен A174 (м <sup>2</sup> )	4 <b>5562</b> бежевый 2
	5563i-22010H* Группа цен A233 (м <sup>2</sup> )	5563i-38190H* Группа цен A174 (м <sup>2</sup> )	5563i-22040H* Группа цен A174 (м <sup>2</sup> )	5563i-22060H* Группа цен A174 (м <sup>2</sup> )	4 <b>5563</b> бежевый 3
	5564i-22010H* Группа цен A233 (м <sup>2</sup> )	5564i-38190H* Группа цен A174 (м <sup>2</sup> )	5564i-22040H* Группа цен A174 (м <sup>2</sup> )	5564i-22060H* Группа цен A174 (м <sup>2</sup> )	3 <b>5564</b> бежевый 4
	5565i-22010H* Группа цен A233 (м <sup>2</sup> )	5565i-38190H* Группа цен A174 (м <sup>2</sup> )	5565i-22040H* Группа цен A174 (м <sup>2</sup> )	5565i-22060H* Группа цен A174 (м <sup>2</sup> )	2 <b>5565</b> бежевый 5
	5572i-22010H* Группа цен A233 (м <sup>2</sup> )	5572i-38190H* Группа цен A174 (м <sup>2</sup> )	5572i-22040H* Группа цен A174 (м <sup>2</sup> )	5572i-22060H* Группа цен A174 (м <sup>2</sup> )	4 <b>5572</b> котто 2
	5573i-22010H* Группа цен A233 (м <sup>2</sup> )	5573i-38190H* Группа цен A174 (м <sup>2</sup> )	5573i-22040H* Группа цен A174 (м <sup>2</sup> )	5573i-22060H* Группа цен A174 (м <sup>2</sup> )	3 <b>5573</b> котто 3
	5574i-22010H* Группа цен A233 (м <sup>2</sup> )	5574i-38190H* Группа цен A174 (м <sup>2</sup> )	5574i-22040H* Группа цен A174 (м <sup>2</sup> )	5574i-22060H* Группа цен A174 (м <sup>2</sup> )	3 <b>5574</b> котто 4
	5575i-22010H* Группа цен A233 (м <sup>2</sup> )	5575i-38190H* Группа цен A174 (м <sup>2</sup> )	5575i-22040H* Группа цен A174 (м <sup>2</sup> )	5575i-22060H* Группа цен A174 (м <sup>2</sup> )	2 <b>5575</b> котто 5
	5576i-22010H* Группа цен A233 (м <sup>2</sup> )	5576i-38190H* Группа цен A174 (м <sup>2</sup> )	5576i-22040H* Группа цен A174 (м <sup>2</sup> )	5576i-22060H* Группа цен A174 (м <sup>2</sup> )	1 <b>5576</b> котто 6
	150i-22010H* Группа цен A233 (м <sup>2</sup> )	150i-38190H* Группа цен A174 (м <sup>2</sup> )	150i-22040H* Группа цен A174 (м <sup>2</sup> )	150i-22060H* Группа цен A174 (м <sup>2</sup> )	2 <b>150</b> лимонно-жёлтый
	151i-22010H* Группа цен A233 (м <sup>2</sup> )	151i-38190H* Группа цен A174 (м <sup>2</sup> )	151i-22040H* Группа цен A174 (м <sup>2</sup> )	151i-22060H* Группа цен A174 (м <sup>2</sup> )	1 <b>151</b> оранжевый
	152i-22010H* Группа цен A233 (м <sup>2</sup> )	152i-38190H* Группа цен A174 (м <sup>2</sup> )	152i-22040H* Группа цен A174 (м <sup>2</sup> )	152i-22060H* Группа цен A174 (м <sup>2</sup> )	2 <b>152</b> яблочно-зелёный
	153i-22010H* Группа цен A233 (м <sup>2</sup> )	153i-38190H* Группа цен A174 (м <sup>2</sup> )	153i-22040H* Группа цен A174 (м <sup>2</sup> )	153i-22060H* Группа цен A174 (м <sup>2</sup> )	1 <b>153</b> фиолетовый
	154i-22010H* Группа цен A233 (м <sup>2</sup> )	154i-38190H* Группа цен A174 (м <sup>2</sup> )	154i-22040H* Группа цен A174 (м <sup>2</sup> )	154i-22060H* Группа цен A174 (м <sup>2</sup> )	1 <b>154</b> контрастный красный
	717i-22010H* Группа цен A233 (м <sup>2</sup> )	717i-38190H* Группа цен A174 (м <sup>2</sup> )	717i-22040H* Группа цен A174 (м <sup>2</sup> )	717i-22060H* Группа цен A174 (м <sup>2</sup> )	1 <b>717</b> чёрный гляцевый
	144-22010*/** Группа цен A296 (м <sup>2</sup> )	144-38190*/** Группа цен A241 (м <sup>2</sup> )	144-22040*/** Группа цен A241 (м <sup>2</sup> )	144-22060*/** Группа цен A241 (м <sup>2</sup> )	1 <b>144</b> насыщенный синий



Минимальное количество 100 м<sup>2</sup>. Цены на меньшее количество по запросу.



\*\*Без покрытия НТ.

Плитка размером до 30 x 30 см поставляется по запросу с глазурованными кромками:



Если в номере основного формата вместо последней цифры 0 последняя цифра ...

... 3 = левый угол

... 4 = правый угол

глазурованные кромки

Пример: номер основного формата 18120 = 244 x 119 x 6 мм, номер формата 18123 = глазурованный левый угол

## Системы цоколей

25 x 12,5 см



25 x 6,6 см



Цоколь с закруглением, r = 12 мм

Внешний уголок Угловая пара

Внутренний уголок Угловая пара

Берлинский цоколь

Внешний уголок

Внутренний уголок

Номер формата	37080	37081	37082	37090	37091	37092	
Номинальный размер	<b>25 x 12,5 см</b>			<b>25 x 6,6 см</b>			
Производственный размер	244 x 125/12 x 8	(2x) 131 x 125/12 x 8	(2x) 119 x 125/12 x 8	244 x 60/8 x 6	(2x) 35 x 60/8 x 6	(2x) 25 x 60/8 x 6	
м - шт.	4,00			4,00			
м/пара/шт. - кг	2,52/м	0,60/пара	0,40/пара	0,92/м	0,10/шт.	0,10/шт.	
Пакет - шт./пара	20 шт.	10 пара	10 пара	40 шт.	72 шт.	192 шт.	
Пакет - м	5,00			10,00			
Пакет - кг	12,60	6,00	4,00	9,20	7,20	19,20	
Поддон - м							
Поддон - кг							
	Нагрузка						
<b>700</b> белый глянцевый	<b>700-37080</b> Группа цен <b>A434</b> (шт.)	<b>700-37081</b> Группа цен <b>A475</b> (пара)	<b>700-37082</b> Группа цен <b>A475</b> (пара)				
<b>701</b> белый матовый	<b>701-37080</b> Группа цен <b>A434</b> (шт.)	<b>701-37081</b> Группа цен <b>A475</b> (пара)	<b>701-37082</b> Группа цен <b>A475</b> (пара)	<b>701-37090</b> Группа цен <b>A434</b> (шт.)	<b>701-37091</b> Группа цен <b>A463</b> (шт.)	<b>701-37092</b> Группа цен <b>A463</b> (шт.)	



## Плинтусы

20 x 7,9 см



25 x 7,9 см



30 x 7,9 см



## Внешняя кромка

25 x 6,2 см



## Ступенчатые плиты

20 x 10 см



25 x 12,5 см



Номер формата	44025	34020	44026	37024	37023	37021	
Номинальный размер	<b>20 x 7,9 см</b>	<b>25 x 7,9 см</b>	<b>30 x 7,9 см</b>	<b>25 x 6,2 см</b>	<b>20 x 10 см</b>	<b>25 x 12,5 см</b>	
Производственный размер	194 x 73 x 8 мм	244 x 73 x 8 мм	294 x 73 x 8 мм	244 x 56/56 x 8 мм	194 x 94/56 x 8 мм	244 x 119/56 x 8 мм	
м - шт.	5,00	4,00	3,33	4,00	5,00	4,92	
Пакет - шт.	33	33	30	24	10	10	
Пакет - м	6,60	8,25	9,00	6,00	2,00	2,50	
Пакет - кг	7,92	9,57	10,80	10,56	5,10	7,30	
Поддон - м							
Поддон - кг							
	Нагрузка						
<b>700</b> белый глянцевый				<b>700-37024</b> Группа цен <b>A423</b> (шт.)	<b>700-37023</b> Группа цен <b>A434</b> (шт.)	<b>700-37021</b> Группа цен <b>A441</b> (шт.)	
<b>701</b> белый матовый	<b>701-44025</b> Группа цен <b>A410</b> (шт.)	<b>701-34020</b> Группа цен <b>A410</b> (шт.)	<b>701-44026</b> Группа цен <b>A411</b> (шт.)	<b>701-37024</b> Группа цен <b>A423</b> (шт.)	<b>701-37023</b> Группа цен <b>A434</b> (шт.)	<b>701-37021</b> Группа цен <b>A441</b> (шт.)	

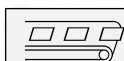

Изображенные изделия могут быть изготовлены и в других цветах серии Chroma II. Мы охотно проверим возможность подобного индивидуального изготовления в каждом конкретном случае.

Система выкружек, радиус 33 мм\*

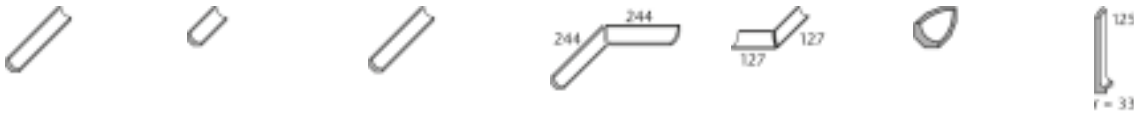

Выкружка, r = 33 мм	Выкружка «половинка выкружка»	Концевая выкружка	Внутренний уголок Угловая пара	Внешний уголок Угловая пара	Внутренний уголок для выкружек, для соединения с 3-х сторон	Внутренний уголок для перехода от цоколя с закруглением 37080 к выкружке 17190	
17190	17193	17191	17196	17194	17112	37088	Номер формата
244 x r33 x 6 мм	119 x r33 x 6 мм	244 x r33 x 6 мм	244/244 x r33 x 6 мм	127/127 x r33 x 6 мм	33 x 33 x 33 мм	125 x r33 x 8 мм	Номинальный размер
4,00	8,00						Производственный размер
1,20/м	1,12/м	0,30/шт.	0,55/пара	0,35/пара	0,09/шт.	0,30/шт.	м - шт.
54 шт.	108 шт.	54 шт.	27 пара	24 пара			м/пара/шт. - кг
13,50	13,50						Пакет - шт./пара
16,20	15,12	16,20	14,85	8,40			Пакет - м
							Пакет - кг
							Поддон - м
							Поддон - кг
<b>701-17190</b>	<b>701-17193</b>	<b>701-17191</b>	<b>701-17196</b>	<b>701-17194</b>	<b>701-17112</b>	<b>701-37088</b>	<b>701</b>
Группа цен A423 (шт.)	Группа цен A413 (шт.)	Группа цен A425 (шт.)	Группа цен A471 (пара)	Группа цен A471 (пара)	Группа цен A434 (шт.)	Группа цен A471 (шт.)	белый матовый
<b>5533-17190</b>	<b>5533-17193</b>	<b>5533-17191</b>	<b>5533-17196</b>	<b>5533-17194</b>	<b>5533-17112</b>	<b>5533-37088</b>	<b>5533</b>
Группа цен A428 (шт.)	Группа цен A416 (шт.)	Группа цен A434 (шт.)	Группа цен A487 (пара)	Группа цен A487 (пара)	Группа цен A442 (шт.)	Группа цен A480 (шт.)	голубой 3

\* По желанию поставляется и система длиной в 294 мм.

Системы радиальных планок (подходят к системам выкружек)



Система выкружек, радиус 60 мм



Выкружка, r = 60 мм	Выкружка «половинка выкружка»	Концевая выкружка	Внутренний уголок Угловая пара	Внешний уголок Угловая пара	Внутренний уголок для выкружек, для соединения с 3-х сторон	Внешний уголок для перехода от выкружки 18190 к радиальной планке 37125	
18190	18193	18191	18196	18194	18192	37186	Номер формата
244 x r60 x 8 мм	119 x r60 x 8 мм	244 x r60 x 8 мм	244/244 x r60 x 8 мм	127/127 x r60 x 8 мм	60 x 60 x 60 мм		Номинальный размер
4,00	8,00						Производственный размер
2,80/м	2,72/м	0,70/шт.	1,30/пара	0,85/пара	0,10/шт.	0,35/шт.	м - шт.
18 пара	36 шт.	18 шт.	9 пара	7 пара			м/пара/шт. - кг
4,50	4,50						Пакет - шт./пара
12,60	12,24	12,60	11,70	5,95			Пакет - м
							Пакет - кг
							Поддон - м
							Поддон - кг
<b>701-18190</b>	<b>701-18193</b>	<b>701-18191</b>	<b>701-18196</b>	<b>701-18194</b>	<b>701-18192</b>	<b>701-37186</b>	<b>701</b>
Группа цен A458 (шт.)	Группа цен A438 (шт.)	Группа цен A471 (шт.)	Группа цен A506 (пара)	Группа цен A506 (пара)	Группа цен A449 (шт.)	Группа цен A528 (шт.)	белый матовый



Изображенные изделия могут быть изготовлены и в других цветах серии Chroma II. Мы охотно проверим возможность подобного индивидуального изготовления в каждом конкретном случае.

# 1.14 Chroma II

Экструдированные керамические плиты, прецизионные, DIN EN 14411, группа А<sub>1</sub>, глазурованные (GL) для облицовки пола и стен внутри и снаружи (керамические плиты)

## Круглые планки

25 x 1,6 см



30 x 1,6 см



## Рельефные плиты

25 x 12,5 см



25 x 12,5 см



## Стеклянные бордюры

25 x 6 см



Круглая планка,  
r = 10 мм

Круглая планка,  
r = 10 мм

Выпуклый рельеф

Углубленный рельеф

Стеклянные бордюры,  
наклеиваются задней  
стороной на влагоустой-  
чивую сетку

Номер формата	37110H	37111H	34050H	34040H	7170		
Номинальный размер	<b>25 x 1,6 см</b>	<b>30 x 1,6 см</b>	<b>25 x 12,5 см</b>	<b>25 x 12,5 см</b>	<b>25 x 6 см</b>		
Производственный размер	244 x r10 x 6 мм	294 x r10 x 6 мм	244 x 119 x 12 мм	244 x 119 x 7 мм	247 x 60 x 6,5 мм		
м/м <sup>2</sup> - шт.	4,00/м	3,33/м	32,00/м <sup>2</sup>	32,00/м <sup>2</sup>	4,00/м		
м/м <sup>2</sup> - кг	0,15/м	0,15/м	19,84/м <sup>2</sup>	12,96/м <sup>2</sup>	1,12/м		
Пакет - шт.	30	30	22	40	10		
Пакет - м/м <sup>2</sup>	7,50 м	9,00 м	0,68 м <sup>2</sup>	1,25 м <sup>2</sup>	2,50 м		
Пакет - кг	1,11	1,32	13,64	16,20	2,80		
Поддон - м/м <sup>2</sup>							
Поддон - кг							
<b>700</b> белый блестящий			<b>700i-34050H</b> Группа цен <b>A438</b> (шт.)	<b>700i-34040H</b> Группа цен <b>A418</b> (шт.)			
<b>701</b> белый матовый	<b>701i-37110H</b> Группа цен <b>A420</b> (шт.)	<b>701i-37111H</b> Группа цен <b>A423</b> (шт.)	<b>701i-34050H</b> Группа цен <b>A438</b> (шт.)	<b>701i-34040H</b> Группа цен <b>A418</b> (шт.)			
<b>5552</b> серый 2			<b>5552i-34050H</b> Группа цен <b>A438</b> (шт.)	<b>5552i-34040H</b> Группа цен <b>A418</b> (шт.)			
<b>5535</b> голубой 5			<b>5535i-34050H</b> Группа цен <b>A452</b> (шт.)	<b>5535i-34040H</b> Группа цен <b>A420</b> (шт.)			
<b>5539</b> Цветовое пространство «свежесть»					<b>5539-7170</b> Группа цен <b>A506</b> (шт.)		
<b>5559</b> Цветовое пространство «чистота»					<b>5559-7170</b> Группа цен <b>A506</b> (шт.)		
<b>5579</b> Цветовое пространство «тепло»					<b>5579-7170</b> Группа цен <b>A506</b> (шт.)		



  
Изображенные изделия могут быть изготовлены и в других цветах серии Chroma II. Мы охотно проверим возможность подобного индивидуального изготовления в каждом конкретном случае.

### Изображение круглой планки

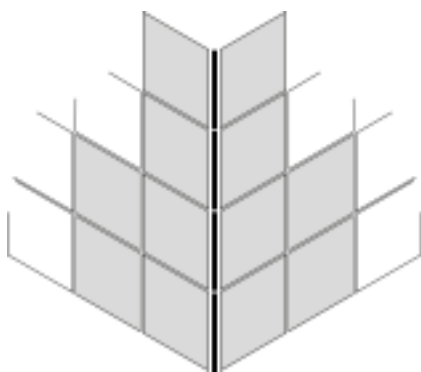

**Примечание:** при толщине кладки (плитка + клей) больше 8 мм нет необходимости разламывать заготовку для уголка.



Плиты для облицовки пола и стен

30 x 30 см\*



30 x 60 см\*



				42330НК	42360НК		
				<b>30 x 30 см*</b>	<b>30 x 60 см*</b>		
				297 x 297 x 8 мм	297 x 597 x 8 мм		
				11,11	5,50		
				17,22	17,24		
				14	6		
				1,26	1,09		
				21,70	18,80		
				52,93	43,64		
				911,40	752,16		
				<b>700i-42330НК</b> Группа цен A147 (м <sup>2</sup> )	<b>700i-42360НК</b> Группа цен A150 (м <sup>2</sup> )	Нагрузка	<b>3 700</b> белый блестящий
				<b>701i-42330НК</b> Группа цен A147 (м <sup>2</sup> )	<b>701i-42360НК</b> Группа цен A150 (м <sup>2</sup> )		<b>4 701</b> белый матовый
				<b>5552i-42330НК</b> Группа цен A147 (м <sup>2</sup> )	<b>5552i-42360НК</b> Группа цен A150 (м <sup>2</sup> )		<b>4 5552</b> серый 2
				<b>5535i-42330НК</b> Группа цен A147 (м <sup>2</sup> )	<b>5535i-42360НК</b> Группа цен A150 (м <sup>2</sup> )		<b>1 5535</b> голубой 5



ректифицированы для шва  
толщиной 3 мм



## 1.16 Chroma II PLAY!



Студийный снимок



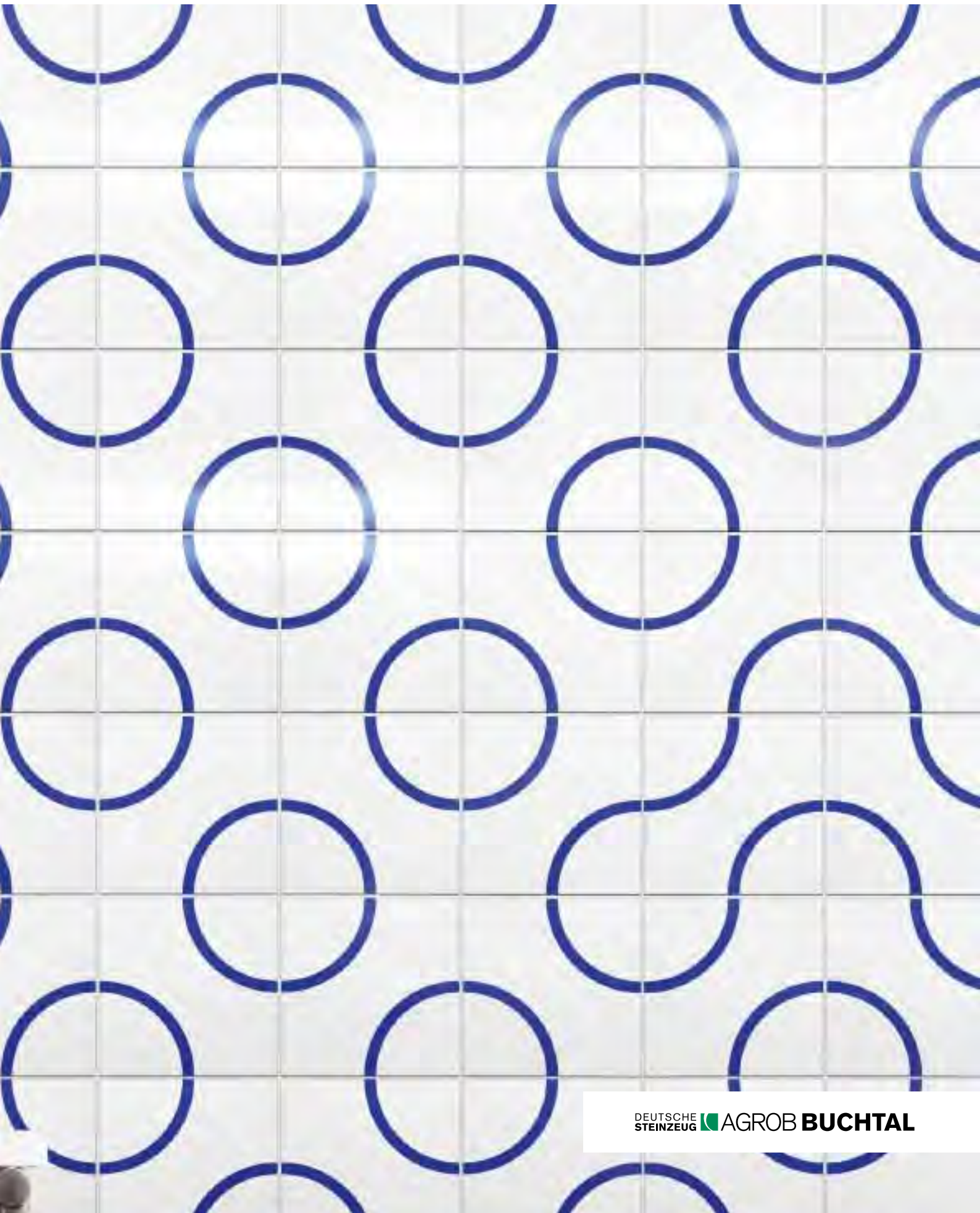

# 1.18 Chroma II PLAY!



Четверть  
круга,  
двойная

Четверть  
круга,  
простая

Плитка для облицовки стен  
25 x 25 см

Плитка для облицовки стен  
25 x 25 см



5505  
жёлтый 5



5515  
зелёный 5



5525  
бирюзовый 5



5585  
лазурный 5



5535  
голубой 5



5545  
лаванда 5



5555  
серый 5



5565  
бежевый 5



5575  
котто 5

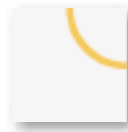

designed by  
 DRID  
www.drid.de

product  
design  
award  
2007

Мы охотно проверим индивидуальные пожелания, выходящие за рамки представленных здесь возможностей, на их осуществимость с технической и экономической точки зрения.

## Плиты для облицовки пола и стен

25 x 25 см



25 x 25 см



Четверть круга,  
двойная

Четверть круга,  
простая

				Четверть круга, двойная		Четверть круга, простая			
				25 x 25 см	25 x 25 см				
				12058Н	12059Н			Номер формата	
				244 x 244 x 6 мм	244 x 244 x 6 мм			Номинальный размер	
				16,00/м <sup>2</sup>	4,00/м			Производственный размер	
				12,80/м <sup>2</sup>	3,20/м			м <sup>2</sup> /м - шт.	
				18	18			м <sup>2</sup> /м - кг	
				1,13 м <sup>2</sup>	4,50 м			Пакет - шт.	
				14,40				Пакет - м <sup>2</sup> /м	
				91,13				Пакет - кг	
				1.166,40				Поддон - м <sup>2</sup>	
								Поддон - кг	
								Нагрузка	
				<b>5505i-12058Н*</b> Группа цен А239 (м <sup>2</sup> )	<b>5505i-12059Н*</b> Группа цен А434 (шт.)	2	<b>701</b>	белый матовый**	
				<b>5515i-12058Н*</b> Группа цен А239 (м <sup>2</sup> )	<b>5515i-12059Н*</b> Группа цен А434 (шт.)	2	<b>5505</b>	жёлтый 5	
				<b>5525i-12058Н*</b> Группа цен А239 (м <sup>2</sup> )	<b>5525i-12059Н*</b> Группа цен А434 (шт.)	2	<b>701</b>	белый матовый**	
				<b>5535i-12058Н*</b> Группа цен А239 (м <sup>2</sup> )	<b>5535i-12059Н*</b> Группа цен А434 (шт.)	1	<b>5515</b>	зелёный 5	
				<b>5545i-12058Н*</b> Группа цен А239 (м <sup>2</sup> )	<b>5545i-12059Н*</b> Группа цен А434 (шт.)	1	<b>701</b>	белый матовый**	
				<b>5555i-12058Н*</b> Группа цен А239 (м <sup>2</sup> )	<b>5555i-12059Н*</b> Группа цен А434 (шт.)	2	<b>5525</b>	бирюзовый 5	
				<b>5565i-12058Н*</b> Группа цен А239 (м <sup>2</sup> )	<b>5565i-12059Н*</b> Группа цен А434 (шт.)	2	<b>701</b>	белый матовый**	
				<b>5575i-12058Н*</b> Группа цен А239 (м <sup>2</sup> )	<b>5575i-12059Н*</b> Группа цен А434 (шт.)	2	<b>5535</b>	голубой 5	
				<b>5585i-12058Н*</b> Группа цен А239 (м <sup>2</sup> )	<b>5585i-12059Н*</b> Группа цен А434 (шт.)	2	<b>701</b>	белый матовый**	
							<b>5545</b>	лаванда 5	
							<b>5555</b>	серый 5	
							<b>701</b>	белый матовый**	
							<b>5565</b>	бежевый 5	
							<b>701</b>	белый матовый**	
							<b>5575</b>	котто 5	
							<b>701</b>	белый матовый**	
							<b>5585</b>	лазурный 5	

По производственно-техническим причинам нельзя исключить незначительные различия в цвете и глянце по сравнению с изделиями, предназначенными для покрытия поверхности.



\* Основной цвет:  
701 белый матовый



## 1.20 Мозаика Chroma II



Проект: Частный бассейн / Местоположение: Джакарта, Индонезия / Архитектор: sony budiono Architect / Серии: Chroma II, мозаика Chroma II





## 1.22 Мозаика Chroma II



B/R10



Смешанная мозаика 1 x 1 см



5510 Цветовое пространство «энергия»

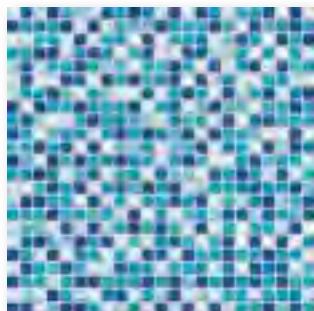

5530 Цветовое пространство «свежесть»  
5730 Цветовое пространство «свежесть»

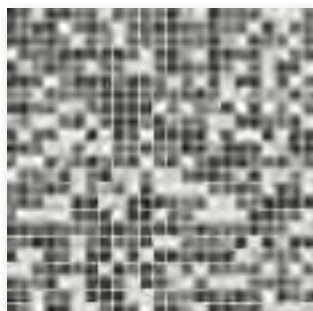

5550 Цветовое пространство «чистота»  
5750 Цветовое пространство «чистота»

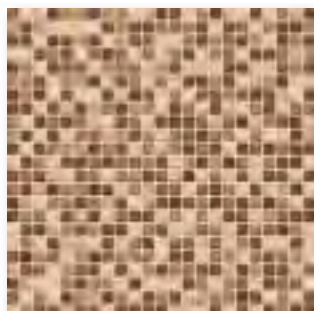

5570 Цветовое пространство «тепло»

Мозаика 2,5 x 2,5 см



701 белый матовый

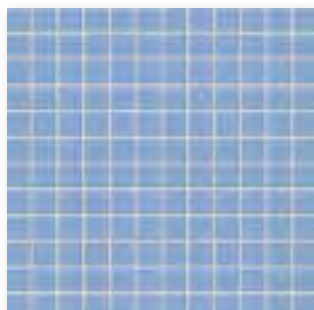

5533 голубой 3

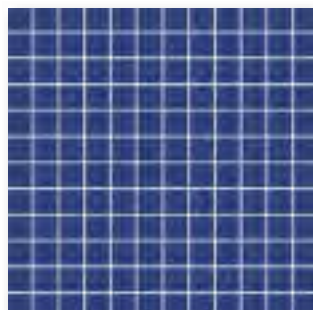

5535 голубой 5

Мозаика 5 x 5 см



701 белый матовый

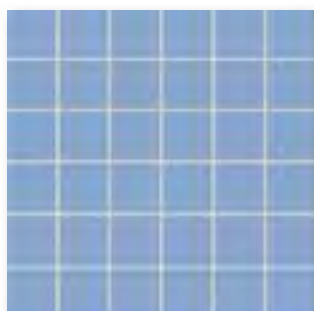

5533 голубой 3

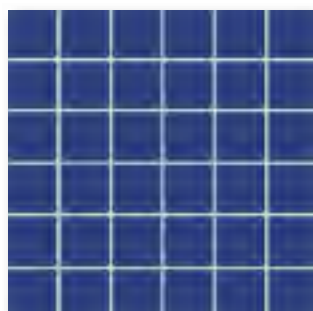

5535 голубой 5



Смешанная мозаика 2,5 x 2,5 см



5510 Цветовое пространство «энергия»  
5710 Цветовое пространство «энергия»

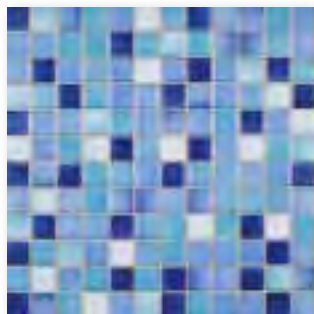

5530 Цветовое пространство «свежесть»  
5730 Цветовое пространство «свежесть»



5550 Цветовое пространство «чистота»  
5750 Цветовое пространство «чистота»

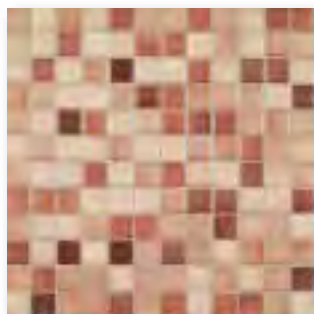

5570 Цветовое пространство «тепло»  
5770 Цветовое пространство «тепло»

Смешанная мозаика 5 x 5 см



5510 Цветовое пространство «энергия»  
5710 Цветовое пространство «энергия»



5530 Цветовое пространство «свежесть»  
5730 Цветовое пространство «свежесть»

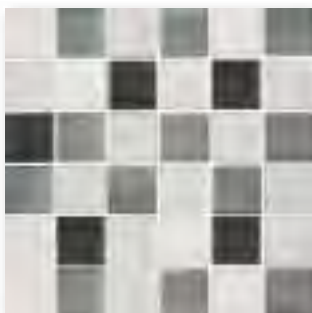

5550 Цветовое пространство «чистота»  
5750 Цветовое пространство «чистота»



5570 Цветовое пространство «тепло»  
5770 Цветовое пространство «тепло»

## Плиты для облицовки пола и стен



Номер формата	1 x 1 см			2,5 x 2,5 см			5 x 5 см		
	7150H	7160H	7161H	7150H	7160H	7161H	7150H	7160H	7161H
Номинальный размер	1 x 1 см			2,5 x 2,5 см			5 x 5 см		
Производственный размер	12 x 12 x 6,5 мм			23 x 23 x 6,5 мм			47 x 47 x 6,5 мм		
м <sup>2</sup> - шт.	10 листов			11 листов			11 листов		
м <sup>2</sup> - кг	11,70			12,10			13,42		
Пакет - шт.	10 листов			11 листов			10 листов		
Пакет - м <sup>2</sup>	1,00			1,00			1,00		
Пакет - кг	11,70			12,10			13,42		
Поддон - м <sup>2</sup>	24,00			40,00			64,00		
Поддон - кг	280,80			484,00			858,90		
Безопасность ходьбы	R10/B			R10/B			R10/B		
Нагрузка									
5510 Цветовое пространство «энергия»							5510i-7150H Группа цен A360 (м <sup>2</sup> )		
5530 Цветовое пространство «свежесть»							5530i-7150H Группа цен A360 (м <sup>2</sup> )		
5550 Цветовое пространство «чистота»							5550i-7150H Группа цен A360 (м <sup>2</sup> )		
5570 Цветовое пространство «тепло»							5570i-7150H Группа цен A360 (м <sup>2</sup> )		
5710 Цветовое пространство «энергия»	4	5710i-7160H Группа цен A296 (м <sup>2</sup> )		5710i-7161H Группа цен A230 (м <sup>2</sup> )					
5730 Цветовое пространство «свежесть»	4	5730i-7150H Группа цен A364 (м <sup>2</sup> )	5730i-7160H Группа цен A296 (м <sup>2</sup> )		5730i-7161H Группа цен A230 (м <sup>2</sup> )				
5750 Цветовое пространство «чистота»	3	5750i-7150H Группа цен A364 (м <sup>2</sup> )	5750i-7160H Группа цен A296 (м <sup>2</sup> )		5750i-7161H Группа цен A230 (м <sup>2</sup> )				
5770 Цветовое пространство «тепло»	4	5770i-7160H Группа цен A296 (м <sup>2</sup> )		5770i-7161H Группа цен A230 (м <sup>2</sup> )					
701 белый матовый	4					701i-7160HVF Группа цен A237 (м <sup>2</sup> )			
5533 голубой 3	3					5533i-7160HVF Группа цен A237 (м <sup>2</sup> )			
5535 голубой 5	1					5535i-7160HVF Группа цен A237 (м <sup>2</sup> )			
						701i-7161HVF Группа цен A186 (м <sup>2</sup> )			
						5533i-7161HVF Группа цен A186 (м <sup>2</sup> )			
						5535i-7161HVF Группа цен A186 (м <sup>2</sup> )			



Наклеенная с лицевой стороны пленка дает следующие преимущества:

- подходит для укладки под водой и в местах, подверженных сильному воздействию влаги, согласно инструкции Центральной организации немецких строителей (ZDB) «Строительство бассейнов»
- полный контакт с основанием благодаря отсутствию ослабляющего контакт разделительного слоя
- Прозрачная пленка обеспечивает постоянный контроль за линией шва
- после затвердевания подстилающего клеевого слоя пленка снимается без остатков
- отсутствие длительного времени набухания и необходимости в трудоемкой очистке



Мозаика серии Chroma II превосходно подходит для совместимой по цвету комбинации со «сливной канавкой Wiesbaden – мозаика»



Проект: Aquarena / Местоположение: Нойнкирхен, Германия / Архитектор: Planungsguppe Bad / Серии: Мозаика Chroma II, Marino



## 1.26 Chroma II non-slip



Проект: Бассейн Rømø Golfcenter / Местоположение: Хавнеби, Рёмё, Дания / Архитектор: CREO ARKITEKTER,  
Серии: Chroma II non-slip, Quantum, Plural plus 3, Basis 3



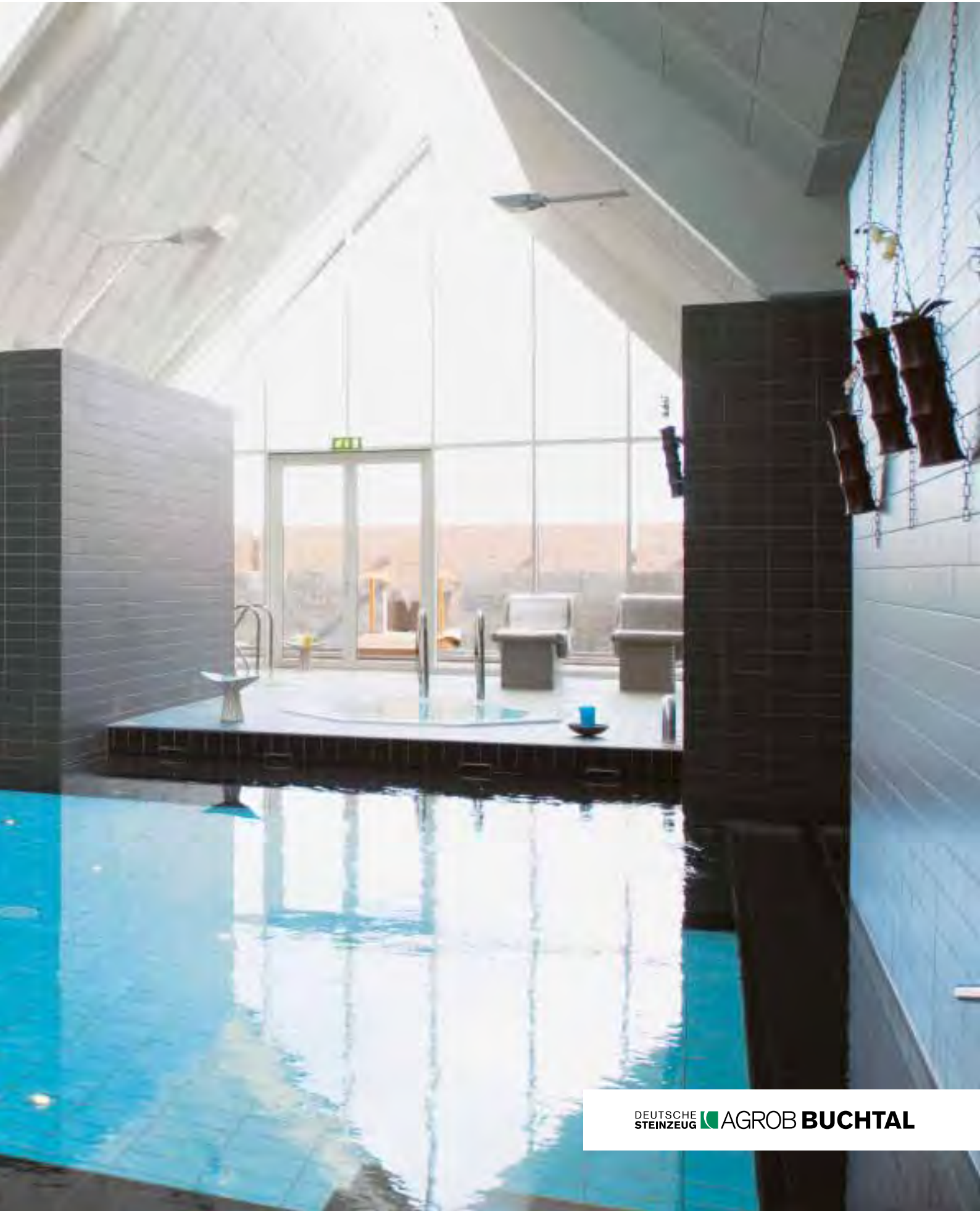

# 1.28 Chroma II non-slip



50  
жёлтый

66  
жёлтый



72  
зелёный

67  
зелёный



73  
бирюзовый

68  
бирюзовый



57  
лазурный

82  
лазурный



51  
светло-голубой

58  
голубой



52  
темно-синий

84  
темно-синий

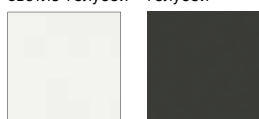

91  
белый

340  
чёрный

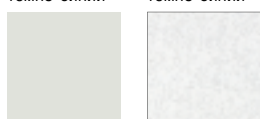

54  
серый

81  
белый

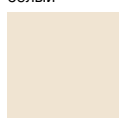

55  
светло-бежевый

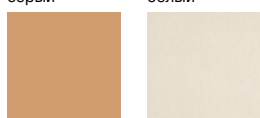

53  
темно-бежевый

69  
светло-бежевый



56  
котто

79  
котто

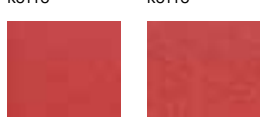

77  
контрастный  
красный

78  
контрастный  
красный

По запросу другие цвета  
серии Chroma II также  
поставляются с глазурью  
«non-slip».



Residence  
25 x 30 см

**Бортик для бассейна**  
25 x 30 см

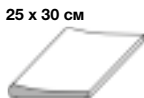

**Напольная плитка**  
25 x 12,5 см

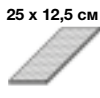

12,5 x 12,5 см



Плитка с сеточным профилем; поставляется в виде спаренных плит; разделение производится на месте

25 x 25 см



Плитка с сеточным профилем

25 x 12,5 см



12,5 x 12,5 см



Поставляется в виде спаренных плит; разделение производится на месте

25 x 25 см



Residence*	Плитка с сеточным профилем	Плитка с сеточным профилем	Плитка с сеточным профилем	Плитка с сеточным профилем	Плитка с сеточным профилем	Плитка с сеточным профилем	Плитка с сеточным профилем	Номер формата
55520	34090H	32100H	32080H	38110H	32020H	32050H		
<b>25 x 30 см</b>	<b>25 x 12,5 см</b>	<b>12,5 x 12,5 см</b>	<b>25 x 25 см</b>	<b>25 x 12,5 см</b>	<b>12,5 x 12,5 см</b>	<b>25 x 25 см</b>		Номинальный размер
244 x 300 x 20/42 мм	244 x 119 x 8 мм	119 x 119 x 8 мм	244 x 244 x 8 мм	244 x 119 x 8 мм	119 x 119 x 8 мм	244 x 244 x 8 мм		Производственный размер
4,00/м	32,00/м <sup>2</sup>	64,00/м <sup>2</sup>	16,00/м <sup>2</sup>	32,00/м <sup>2</sup>	64,00/м <sup>2</sup>	16,00/м <sup>2</sup>		м/м <sup>2</sup> - шт.
17,20/м	15,68/м <sup>2</sup>	15,36/м <sup>2</sup>	16,80/м <sup>2</sup>	15,68/м <sup>2</sup>	15,36/м <sup>2</sup>	16,96/м <sup>2</sup>		м/м <sup>2</sup> - кг
4	33	66	14	33	66	14		Пакет - шт.
1,00 м	1,03 м <sup>2</sup>	1,03 м <sup>2</sup>	0,88 м <sup>2</sup>	1,03 м <sup>2</sup>	1,03 м <sup>2</sup>	0,88 м <sup>2</sup>		Пакет - м/м <sup>2</sup>
17,20	16,17	15,84	14,70	16,17	15,84	14,84		Пакет - кг
	86,63	86,63	70,88	86,63	86,63	70,88		Поддон - м <sup>2</sup>
	1.358,28	1.330,56	1.190,70	1.358,28	1.330,56	1.202,04		Поддон - кг
-/В	-/В	⊗	-/В	⊗	-/В	⊗	-/В	⊗
	2	2	2	2	2	2		Безопасность ходьбы
				<b>50i-38110H</b>	<b>50i-32020H</b>	<b>50i-32050H</b>		Нагрузка
				Группа цен A192 (м <sup>2</sup> )	Группа цен A216 (м <sup>2</sup> )	Группа цен A210 (м <sup>2</sup> )		<b>50</b>
				<b>51i-38110H</b>	<b>51i-32020H</b>	<b>51i-32050H</b>		жёлтый
				Группа цен A192 (м <sup>2</sup> )	Группа цен A216 (м <sup>2</sup> )	Группа цен A210 (м <sup>2</sup> )		<b>51</b>
<b>52-55520</b>				<b>52i-38110H</b>	<b>52i-32020H</b>	<b>52i-32050H</b>		светло-голубой
Группа цен A514 (шт.)				Группа цен A192 (м <sup>2</sup> )	Группа цен A216 (м <sup>2</sup> )	Группа цен A210 (м <sup>2</sup> )		<b>52</b>
				<b>53i-38110H</b>	<b>53i-32020H</b>	<b>53i-32050H</b>		темно-синий
				Группа цен A192 (м <sup>2</sup> )	Группа цен A216 (м <sup>2</sup> )	Группа цен A210 (м <sup>2</sup> )		<b>53</b>
				<b>54i-38110H</b>	<b>54i-32020H</b>	<b>54i-32050H</b>		темно-бежевый
				Группа цен A192 (м <sup>2</sup> )	Группа цен A216 (м <sup>2</sup> )	Группа цен A210 (м <sup>2</sup> )		<b>54</b>
				<b>55i-38110H</b>	<b>55i-32020H</b>	<b>55i-32050H</b>		серый
				Группа цен A192 (м <sup>2</sup> )	Группа цен A216 (м <sup>2</sup> )	Группа цен A210 (м <sup>2</sup> )		<b>55</b>
				<b>56i-38110H</b>	<b>56i-32020H</b>	<b>56i-32050H</b>		светло-бежевый
				Группа цен A192 (м <sup>2</sup> )	Группа цен A216 (м <sup>2</sup> )	Группа цен A210 (м <sup>2</sup> )		<b>56</b>
				<b>57i-38110H</b>	<b>57i-32020H</b>	<b>57i-32050H</b>		котто
				Группа цен A192 (м <sup>2</sup> )	Группа цен A216 (м <sup>2</sup> )	Группа цен A210 (м <sup>2</sup> )		<b>57</b>
				<b>58i-38110H</b>	<b>58i-32020H</b>	<b>58i-32050H</b>		лазурный
				Группа цен A192 (м <sup>2</sup> )	Группа цен A216 (м <sup>2</sup> )	Группа цен A210 (м <sup>2</sup> )		<b>58</b>
				<b>72i-38110H</b>	<b>72i-32020H</b>	<b>72i-32050H</b>		голубой
				Группа цен A192 (м <sup>2</sup> )	Группа цен A216 (м <sup>2</sup> )	Группа цен A210 (м <sup>2</sup> )		<b>72</b>
				<b>73i-38110H</b>	<b>73i-32020H</b>	<b>73i-32050H</b>		зелёный
				Группа цен A192 (м <sup>2</sup> )	Группа цен A216 (м <sup>2</sup> )	Группа цен A210 (м <sup>2</sup> )		<b>73</b>
				<b>77i-38110H</b>	<b>77i-32020H</b>	<b>77i-32050H</b>		бирюзовый
				Группа цен A192 (м <sup>2</sup> )	Группа цен A216 (м <sup>2</sup> )	Группа цен A210 (м <sup>2</sup> )		<b>77</b>
<b>91-55520</b>	<b>91i-34090H</b>	<b>91i-32100H</b>	<b>91i-32080H</b>	<b>91i-38110H</b>	<b>91i-32020H</b>	<b>91i-32050H</b>		контрастный красный
Группа цен A514 (шт.)	Группа цен A210 (м <sup>2</sup> )	Группа цен A230 (м <sup>2</sup> )	Группа цен A241 (м <sup>2</sup> )	Группа цен A192 (м <sup>2</sup> )	Группа цен A216 (м <sup>2</sup> )	Группа цен A210 (м <sup>2</sup> )		<b>91</b>
				<b>340i-38110H</b>	<b>340i-32020H</b>	<b>340i-32050H</b>		белый
				Группа цен A192 (м <sup>2</sup> )	Группа цен A216 (м <sup>2</sup> )	Группа цен A210 (м <sup>2</sup> )		<b>340</b>
								чёрный

\*Это изделие по желанию может быть конической формы



## Напольная плитка

25 x 12,5 см



12,5 x 12,5 см



Поставляется в виде спаренных плит; разделение производится *і* на месте



Номер формата	38110H	32020H				
Номинальный размер	<b>25 x 12,5 см</b>	<b>12,5 x 12,5 см</b>				
Производственный размер	244 x 119 x 8 мм	119 x 119 x 8 мм				
м <sup>2</sup> - шт.	32,00	64,00				
м <sup>2</sup> - кг	15,68	15,36				
Пакет - шт.	33	66				
Пакет - м <sup>2</sup>	1,03	1,03				
Пакет - кг	16,17	15,84				
Поддон - м <sup>2</sup>	86,63	86,63				
Поддон - кг	1.358,28	1.330,56				
Безопасность ходьбы	-/C	-/C				
Нагрузка	2	2				
<b>66</b> жёлтый	<b>66i-38110H</b> Группа цен <b>A192</b> (м <sup>2</sup> )	<b>66i-32020H</b> Группа цен <b>A216</b> (м <sup>2</sup> )				
<b>67</b> зелёный	<b>67i-38110H</b> Группа цен <b>A192</b> (м <sup>2</sup> )	<b>67i-32020H</b> Группа цен <b>A216</b> (м <sup>2</sup> )				
<b>68</b> бирюзовый	<b>68i-38110H</b> Группа цен <b>A192</b> (м <sup>2</sup> )	<b>68i-32020H</b> Группа цен <b>A216</b> (м <sup>2</sup> )				
<b>69</b> светло-бежевый	<b>69i-38110H</b> Группа цен <b>A192</b> (м <sup>2</sup> )	<b>69i-32020H</b> Группа цен <b>A216</b> (м <sup>2</sup> )				
<b>78</b> контрастный красный	<b>78i-38110H</b> Группа цен <b>A192</b> (м <sup>2</sup> )	<b>78i-32020H</b> Группа цен <b>A216</b> (м <sup>2</sup> )				
<b>79</b> котто	<b>79i-38110H</b> Группа цен <b>A192</b> (м <sup>2</sup> )	<b>79i-32020H</b> Группа цен <b>A216</b> (м <sup>2</sup> )				
<b>81</b> белый	<b>81i-38110H</b> Группа цен <b>A192</b> (м <sup>2</sup> )	<b>81i-32020H</b> Группа цен <b>A216</b> (м <sup>2</sup> )				
<b>82</b> лазурный	<b>82i-38110H</b> Группа цен <b>A192</b> (м <sup>2</sup> )	<b>82i-32020H</b> Группа цен <b>A216</b> (м <sup>2</sup> )				
<b>84</b> темно-синий	<b>84i-38110H</b> Группа цен <b>A192</b> (м <sup>2</sup> )	<b>84i-32020H</b> Группа цен <b>A216</b> (м <sup>2</sup> )				







Проект: Terrasentherme/ Местонахождение: Bad Colberg, Германия / Архитектор: Bruno Braun /  
Серии: Chroma II, Chroma II non-slip, Quantum, Capestone, система Wiesbaden



## 1.32 Capestone



Проект: Частный бассейн / Местоположение: кантон Швиц, Швейцария /  
Архитекторы Orus, Widmer + Partner GmbH, Architektur Ziltener & Roth AG / Серия: Capestone





# 1.34 Capestone



A/R10 B/R11



657/667 антрацит



658/668 белая известь

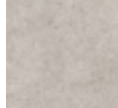

659/669 средне-серый



Напольная плитка  
12,5 x 12,5 см



Напольная плитка  
25 x 25 см



Напольная плитка  
25 x 50 см



Напольная плитка  
50 x 50 см

## Система душевых поддонов



667 антрацит



668 белая известь

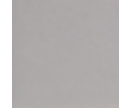

669 средне-серый

Система душевых поддонов  
Уголок (цельный)  
12,5 x 12,5 см



Система душевых поддонов  
Плитка  
25 x 12,5 см



Плоская канавка\*  
25 x 50 см

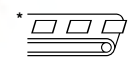

поставляется по запросу



Цоколь с закруглением, r = 12 мм,  
25 x 12,5 см

Напольная плитка\*\*\*

25 x 25 см



25 x 50 см\*



50 x 50 см\*

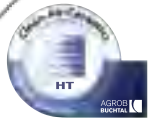

				32050H	42550HK	42500HK	Номер формата
				<b>25 x 25 см</b>	<b>25 x 50 см*</b>	<b>50 x 50 см*</b>	Номинальный размер
				244 x 244 x 8 мм	244 x 494 x 8 мм	494 x 494 x 8 мм	Производственный размер
				16,00	8,00	4,00	м <sup>2</sup> - шт.
				16,96	17,04	17,24	м <sup>2</sup> - кг
				14	9	4	Пакет - шт.
				0,88	1,13	1,00	Пакет - м <sup>2</sup>
				14,84	19,17	17,24	Пакет - кг
				70,88	40,50	36,00	Поддон - м <sup>2</sup>
				1.202,04	690,12	620,64	Поддон - кг
				R10/A	R10/A	R10/A	Безопасность ходьбы
				2	2	2	Нагрузка
				<b>657i-32050H</b> Группа цен A147 (м <sup>2</sup> )	<b>657i-42550HK</b> Группа цен A150 (м <sup>2</sup> )	<b>657i-42500HK</b> Группа цен A157 (м <sup>2</sup> )	<b>657</b> антрацит****
				<b>658i-32050H</b> Группа цен A147 (м <sup>2</sup> )	<b>658i-42550HK</b> Группа цен A150 (м <sup>2</sup> )	<b>658i-42500HK</b> Группа цен A157 (м <sup>2</sup> )	<b>658</b> белая известь
				<b>659i-32050H</b> Группа цен A147 (м <sup>2</sup> )	<b>659i-42550HK</b> Группа цен A150 (м <sup>2</sup> )	<b>659i-42500HK</b> Группа цен A157 (м <sup>2</sup> )	<b>659</b> средне-серый



Поставляется также с ректификацией для шва толщиной 3 мм



Ректифицированы



Система душевых поддонов\*\*

25 x 12,5 см



12,5 x 12,5 см



Цоколь с закруглением

25 x 12,5 см



Напольная плитка\*\*\*

12,5 x 12,5 см



25 x 25 см



25 x 50 см\*



50 x 50 см\*

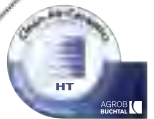

Бордюр для защиты от затопления, 10 мм Плитка

Бордюр для защиты от затопления, 10 мм Уголок

Цоколь с закруглением г = 12 мм

Поставляется в виде спаренных плит; разделение производится на месте

27182H	27181H	37080	32020H	32050H	42550HK	42500HK	Номер формата
<b>25 x 12,5 см</b>	<b>12,5 x 12,5 см</b>	<b>25 x 12,5 см</b>	<b>12,5 x 12,5 см</b>	<b>25 x 25 см</b>	<b>25 x 50 см*</b>	<b>50 x 50 см*</b>	Номинальный размер
244 x 119 x 18/8 мм	119 x 119 x 18/8 мм	244 x 125/12 x 8 мм	119 x 119 x 8 мм	244 x 244 x 8 мм	244 x 494 x 8 мм	494 x 494 x 8 мм	Производственный размер
4,00/м		4,00/м	64,00/м <sup>2</sup>	16,00/м <sup>2</sup>	8,00/м <sup>2</sup>	4,00/м <sup>2</sup>	м/м <sup>2</sup> - шт.
2,72/м	0,50/шт.	2,52/м	15,36/м <sup>2</sup>	16,96/м <sup>2</sup>	17,04/м <sup>2</sup>	17,24/м <sup>2</sup>	м/шт./м <sup>2</sup> - кг
22	12	20	66	14	9	4	Пакет - шт.
5,50 м		5,00 м	1,03 м <sup>2</sup>	0,88 м <sup>2</sup>	1,13 м <sup>2</sup>	1,00 м <sup>2</sup>	Пакет - м/м <sup>2</sup>
14,96	6,00	12,60	15,84	14,84	19,17	17,24	Пакет - кг
			86,63	70,88	40,50	36,00	Поддон - м <sup>2</sup>
			1.330,56	1.202,04	690,12	620,64	Поддон - кг
R11/B	R11/B	R11/B	R11/B	R11/B	R11/B	R11/B	Безопасность ходьбы
			2	2	2	2	Нагрузка
<b>667i-27182H</b> Группа цен A506 (шт.)	<b>667i-27181H</b> Группа цен A489 (шт.)	<b>667-37080</b> Группа цен A423 (шт.)	<b>667i-32020H</b> Группа цен A169 (м <sup>2</sup> )	<b>667i-32050H</b> Группа цен A157 (м <sup>2</sup> )	<b>667i-42550HK</b> Группа цен A169 (м <sup>2</sup> )	<b>667i-42500HK</b> Группа цен A184 (м <sup>2</sup> )	<b>667</b> антрацит****
<b>668i-27182H</b> Группа цен A506 (шт.)	<b>668i-27181H</b> Группа цен A489 (шт.)	<b>668-37080</b> Группа цен A423 (шт.)	<b>668i-32020H</b> Группа цен A169 (м <sup>2</sup> )	<b>668i-32050H</b> Группа цен A157 (м <sup>2</sup> )	<b>668i-42550HK</b> Группа цен A169 (м <sup>2</sup> )	<b>668i-42500HK</b> Группа цен A184 (м <sup>2</sup> )	<b>668</b> белая известь
<b>669i-27182H</b> Группа цен A506 (шт.)	<b>669i-27181H</b> Группа цен A489 (шт.)	<b>669-37080</b> Группа цен A423 (шт.)	<b>669i-32020H</b> Группа цен A169 (м <sup>2</sup> )	<b>669i-32050H</b> Группа цен A157 (м <sup>2</sup> )	<b>669i-42550HK</b> Группа цен A169 (м <sup>2</sup> )	<b>669i-42500HK</b> Группа цен A184 (м <sup>2</sup> )	<b>669</b> средне-серый

Плитка для душевых поддонов и система цоколей поставляются только в одноцветном исполнении.

\*\* Данная фасонная деталь соответствует нормам DIN 18024 «Строительство без барьеров» и DIN 18025 «Жилье без барьеров».

\*\*\*\* Экструдированные керамические плиты, прецизионные, DIN EN 14411, группа A<sub>A</sub>, глазурованные (GL) для облицовки пола внутри и снаружи (керамогранитные плиты)



Регистрационный номер: P1B017/01



Поставляется также с ректификацией для шва толщиной 3 мм



Ректифицированы









A/R10 B/R11



Система душевых поддонов



640/630 белый папирус

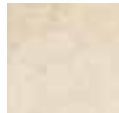

641/631 песочно-бежевый



642/632 коричневая умбра

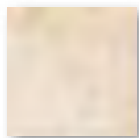

Напольная плитка  
12,5 x 12,5 см

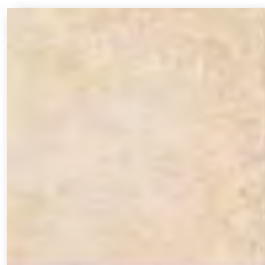

Напольная плитка  
25 x 25 см



Напольная плитка  
25 x 50 см



Напольная плитка  
50 x 50 см



630 белый папирус



631 песочно-бежевый

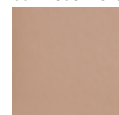

632 коричневая умбра

Система душевых поддонов  
Уголок (цельный)  
12,5 x 12,5 см



Система душевых  
поддонов Плитка  
25 x 12,5 см



Плоская канавка\*  
25 x 50 см

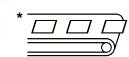

поставляется по запросу



Цоколь с закруглением, r = 12 мм,  
25 x 12,5 см



Напольная плитка\*\*\*

25 x 25 см



25 x 50 см\*



50 x 50 см\*

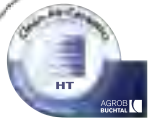

				32050H	42550HK	42500HK	Номер формата
				<b>25 x 25 см</b>	<b>25 x 50 см*</b>	<b>50 x 50 см*</b>	Номинальный размер
				244 x 244 x 8 мм	244 x 494 x 8 мм	494 x 494 x 8 мм	Производственный размер
				16,00	8,00	4,00	м <sup>2</sup> - шт.
				16,96	17,04	17,24	м <sup>2</sup> - кг
				14	9	4	Пакет - шт.
				0,88	1,13	1,00	Пакет - м <sup>2</sup>
				14,84	19,17	17,24	Пакет - кг
				70,88	40,50	36,00	Поддон - м <sup>2</sup>
				1.202,04	690,12	620,64	Поддон - кг
				R10/A	R10/A	R10/A	Безопасность ходьбы
				2	2	2	Нагрузка
				<b>640i-32050H</b> Группа цен A147 (м <sup>2</sup> )	<b>640i-42550HK</b> Группа цен A150 (м <sup>2</sup> )	<b>640i-42500HK</b> Группа цен A157 (м <sup>2</sup> )	<b>640</b> белый папирус
				<b>641i-32050H</b> Группа цен A147 (м <sup>2</sup> )	<b>641i-42550HK</b> Группа цен A150 (м <sup>2</sup> )	<b>641i-42500HK</b> Группа цен A157 (м <sup>2</sup> )	<b>641</b> песочно-бежевый
				<b>642i-32050H</b> Группа цен A147 (м <sup>2</sup> )	<b>642i-42550HK</b> Группа цен A150 (м <sup>2</sup> )	<b>642i-42500HK</b> Группа цен A157 (м <sup>2</sup> )	<b>642</b> коричневая умбра



Ректифицированы



Поставляется также с ректификацией для шва толщиной 3 мм



Система душевых поддонов\*\*

25 x 12,5 см



12,5 x 12,5 см



Цоколь с закруглением

25 x 12,5 см



Напольная плитка\*\*\*

12,5 x 12,5 см



25 x 25 см



25 x 50 см\*



50 x 50 см\*



Бордюр для защиты от затопления, 10 мм Плитка

Бордюр для защиты от затопления, 10 мм Уголок

Цоколь с закруглением, r = 12 мм

Поставляется в виде спаренных плит; разделение производится на месте

				32020H	32050H	42550HK	42500HK	Номер формата
				<b>12,5 x 12,5 см</b>	<b>25 x 25 см</b>	<b>25 x 50 см*</b>	<b>50 x 50 см*</b>	Номинальный размер
				119 x 119 x 8 мм	244 x 244 x 8 мм	244 x 494 x 8 мм	494 x 494 x 8 мм	Производственный размер
				4,00/м	64,00/м <sup>2</sup>	8,00/м <sup>2</sup>	4,00/м <sup>2</sup>	м/м <sup>2</sup> - шт.
				2,72/м	15,36/м <sup>2</sup>	17,04/м <sup>2</sup>	17,24/м <sup>2</sup>	м/шт./м <sup>2</sup> - кг
				22	66	9	4	Пакет - шт.
				5,50 м	1,03 м <sup>2</sup>	1,13 м <sup>2</sup>	1,00 м <sup>2</sup>	Пакет - м/м <sup>2</sup>
				14,96	15,84	14,84	17,24	Пакет - кг
					86,63	70,88	36,00	Поддон - м <sup>2</sup>
					1.330,56	1.202,04	620,64	Поддон - кг
				R11/B	R11/B	R11/B	R11/B	Безопасность ходьбы
				2	2	2	2	Нагрузка
				<b>630i-27182H</b> Группа цен A506 (шт.)	<b>630i-32020H</b> Группа цен A169 (м <sup>2</sup> )	<b>630i-42550HK</b> Группа цен A169 (м <sup>2</sup> )	<b>630i-42500HK</b> Группа цен A184 (м <sup>2</sup> )	<b>630</b> белый папирус
				<b>631i-27182H</b> Группа цен A506 (шт.)	<b>631i-32020H</b> Группа цен A169 (м <sup>2</sup> )	<b>631i-42550HK</b> Группа цен A169 (м <sup>2</sup> )	<b>631i-42500HK</b> Группа цен A184 (м <sup>2</sup> )	<b>631</b> песочно-бежевый
				<b>632i-27182H</b> Группа цен A506 (шт.)	<b>632i-32020H</b> Группа цен A169 (м <sup>2</sup> )	<b>632i-42550HK</b> Группа цен A169 (м <sup>2</sup> )	<b>632i-42500HK</b> Группа цен A184 (м <sup>2</sup> )	<b>632</b> коричневая умбра

Плитка для душевых поддонов и система цоколей поставляются только в одноцветном исполнении.

\*\* Данная фасонная деталь соответствует нормам DIN 18024 «Строительство без барьеров» и DIN 18025 «Жилье без барьеров».



Регистрационный номер: P1B017/01



Ректифицированы



Поставляется также с ректификацией для шва толщиной 3 мм



## 1.40 Quantum



Проект: Водно-развлекательный парк Bentheim / Местоположение: Бад-Бентхайм, Германия / Архитектор: Architekturbüro Geising + Böker / Серия: Quantum







A/R10 B/R10 B/R11



Ровные

Сеточный профиль



926 белый алебастр

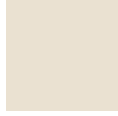

901 природный белый

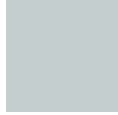

912 голубой атлантик



917 нейтрально-серый

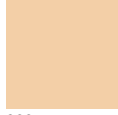

922 пастельно-коричневый



908 песочно-желтый



918 черный антрацит



926 белый алебастр



901 природный белый

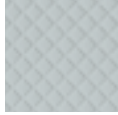

912 голубой атлантик



917 нейтрально-серый

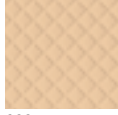

922 пастельно-коричневый



Поверхность 912 голубой атлантик ровная



Поверхность 926 белый алебастр сеточный профиль



Краевая плита лестничной площадки 25 x 25 см с загнутой вверх кромкой: подходит к 34201 и 34202, может использоваться слева и справа



Лестничная плита 25 x 30 см (рифленая)



Загнутая кромка слева 25 x 30 см (рифленая)



Загнутая кромка справа 25 x 30 см (рифленая)

Система душевых поддонов



926 белый алебастр



901 природный белый



912 голубой атлантик



917 нейтрально-серый



922 пастельно-коричневый

Система душевых поддонов Уголок (цельный) 12,5 x 12,5 см

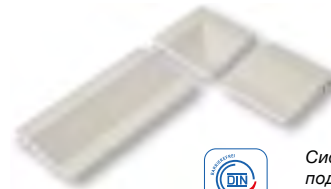

Система душевых поддонов Плитка 12,5 x 12,5 см

Система душевых поддонов Плитка 25 x 12,5 см



Плоская канавка\* 25 x 50 см



поставляется по запросу

Цоколь с закруглением, r = 12 мм, 25 x 12,5 см



Внешний уголок, угловая пара

Внутренний уголок, угловая пара

Плиты для облицовки пола и стен

Напольные плиты

25 x 12,5 см



12,5 x 12,5 см



25 x 25 см



25 x 12,5 см



12,5 x 12,5 см



25 x 25 см



Поставляется в виде спаренных плит; разделение производится на месте

Плита со структурной поверхностью

Плита со структурной поверхностью; поставка в виде спаренных плит; разделение производится на месте

Плита со структурной поверхностью



	38110H	32020H	32050H	34090H	32100H	32080H	Номер формата
	<b>25 x 12,5 см</b>	<b>12,5 x 12,5 см</b>	<b>25 x 25 см</b>	<b>25 x 12,5 см</b>	<b>12,5 x 12,5 см</b>	<b>25 x 25 см</b>	Номинальный размер
	244 x 119 x 8 мм	119 x 119 x 8 мм	244 x 244 x 8 мм	244 x 119 x 8 мм	119 x 119 x 8 мм	244 x 244 x 8 мм	Производственный размер
	32,00	64,00	16,00	32,00	64,00	16,00	м <sup>2</sup> - шт.
	15,68	15,36	16,96	15,36	15,36	16,80	м <sup>2</sup> - кг
	33	66	14	33	66	14	Пакет - шт.
	1,03	1,03	0,88	1,03	1,03	0,88	Пакет - м <sup>2</sup>
	16,17	15,84	14,84	15,84	15,84	14,70	Пакет - кг
	86,63	86,63	70,88	86,63	86,63	70,88	Поддон - м <sup>2</sup>
	1.358,28	1.330,56	1.202,04	1.330,56	1.330,56	1.190,70	Поддон - кг
	R10/A	R10/B	R10/A	R11/B	R11/B	R11/B	Безопасность ходьбы
	1	2	2	1	2	2	Нагрузка
	<b>901i-38110H</b> Группа цен A197 (м <sup>2</sup> )	<b>901i-32020H</b> Группа цен A230 (м <sup>2</sup> )	<b>901i-32050H</b> Группа цен A230 (м <sup>2</sup> )	<b>901i-34090H</b> Группа цен A216 (м <sup>2</sup> )	<b>901i-32100H</b> Группа цен A241 (м <sup>2</sup> )	<b>901i-32080H</b> Группа цен A241 (м <sup>2</sup> )	<b>901</b> природный белый
	<b>908i-38110H</b> Группа цен A197 (м <sup>2</sup> )	<b>908i-32020H</b> Группа цен A230 (м <sup>2</sup> )	<b>908i-32050H</b> Группа цен A230 (м <sup>2</sup> )				<b>908</b> песочно-желтый
	<b>912i-38110H</b> Группа цен A197 (м <sup>2</sup> )	<b>912i-32020H</b> Группа цен A230 (м <sup>2</sup> )	<b>912i-32050H</b> Группа цен A230 (м <sup>2</sup> )	<b>912i-34090H</b> Группа цен A216 (м <sup>2</sup> )	<b>912i-32100H</b> Группа цен A241 (м <sup>2</sup> )	<b>912i-32080H</b> Группа цен A241 (м <sup>2</sup> )	<b>912</b> голубой атлантик
	<b>917i-38110H</b> Группа цен A197 (м <sup>2</sup> )	<b>917i-32020H</b> Группа цен A230 (м <sup>2</sup> )	<b>917i-32050H</b> Группа цен A230 (м <sup>2</sup> )	<b>917i-34090H</b> Группа цен A216 (м <sup>2</sup> )	<b>917i-32100H</b> Группа цен A241 (м <sup>2</sup> )	<b>917i-32080H</b> Группа цен A241 (м <sup>2</sup> )	<b>917</b> нейтрально-серый
	<b>918i-38110H</b> Группа цен A197 (м <sup>2</sup> )	<b>918i-32020H</b> Группа цен A230 (м <sup>2</sup> )	<b>918i-32050H</b> Группа цен A230 (м <sup>2</sup> )				<b>918</b> черный антрацит
	<b>922i-38110H</b> Группа цен A197 (м <sup>2</sup> )	<b>922i-32020H</b> Группа цен A230 (м <sup>2</sup> )	<b>922i-32050H</b> Группа цен A230 (м <sup>2</sup> )	<b>922i-34090H</b> Группа цен A216 (м <sup>2</sup> )	<b>922i-32100H</b> Группа цен A241 (м <sup>2</sup> )	<b>922i-32080H</b> Группа цен A241 (м <sup>2</sup> )	<b>922</b> пастельно-коричневый
	<b>926i-38110H</b> Группа цен A197 (м <sup>2</sup> )	<b>926i-32020H</b> Группа цен A230 (м <sup>2</sup> )	<b>926i-32050H</b> Группа цен A230 (м <sup>2</sup> )	<b>926i-34090H</b> Группа цен A216 (м <sup>2</sup> )	<b>926i-32100H</b> Группа цен A241 (м <sup>2</sup> )	<b>926i-32080H</b> Группа цен A241 (м <sup>2</sup> )	<b>926</b> белый алебастр



Система душевых поддонов\*

25 x 12,5 см



12,5 x 12,5 см



12,5 x 12,5 см



Бордюр для защиты от затопления, 10 мм

Бордюр для защиты от затопления, 10 мм



				Плитка	Плитка	Уголок	Номер формата
				27182H	27180H	27181H	Номер формата
				<b>25 x 12,5 см*</b>	<b>12,5 x 12,5 см*</b>	<b>12,5 x 12,5 см*</b>	Номинальный размер
				244 x 119 x 18/8 мм	119 x 119 x 18/8 мм	119 x 119 x 18/8 мм	Производственный размер
				4,00	8,00		м - шт.
				2,72/м	2,72/м	0,50/шт.	м/шт. - кг
				22	44	12	Пакет - шт.
				5,50	5,50		Пакет - м
				14,96	14,96	6,00	Пакет - кг
							Поддон - м
							Поддон - кг
				R10/B	R10/B	R10/B	Безопасность ходьбы
				<b>901i-27182H</b> Группа цен A506 (шт.)	<b>901i-27180H</b> Группа цен A455 (шт.)	<b>901i-27181H</b> Группа цен A489 (шт.)	<b>901</b> природный белый
				<b>912i-27182H</b> Группа цен A506 (шт.)	<b>912i-27180H</b> Группа цен A455 (шт.)	<b>912i-27181H</b> Группа цен A489 (шт.)	<b>912</b> голубой атлантик
				<b>917i-27182H</b> Группа цен A506 (шт.)	<b>917i-27180H</b> Группа цен A455 (шт.)	<b>917i-27181H</b> Группа цен A489 (шт.)	<b>917</b> нейтрально-серый
				<b>922i-27182H</b> Группа цен A506 (шт.)	<b>922i-27180H</b> Группа цен A455 (шт.)	<b>922i-27181H</b> Группа цен A489 (шт.)	<b>922</b> пастельно-коричневый
				<b>926i-27182H</b> Группа цен A506 (шт.)	<b>926i-27180H</b> Группа цен A455 (шт.)	<b>926i-27181H</b> Группа цен A489 (шт.)	<b>926</b> белый алебастр

\* Данная фасонная деталь соответствует нормам DIN 18024 «Строительство без барьеров» и DIN 18025 «Жилье без барьеров».



Регистрационный номер: P1B017/01

## Лестничные системы\*

25 x 30 см



25 x 30 см



25 x 30 см



25 x 25 см



Краевая плита лестничной площадки с загнутой вверх кромкой; подходит к 34201 и 34202, может использоваться слева и справа

Лестничная плита

Загнутая кромка слева

Загнутая кромка справа



Номер формата	34200H	34201H	34202H	32056H		
Номинальный размер	25 x 30 см	25 x 30 см	25 x 30 см	25 x 25 см		
Производственный размер	244 x 294 x 8 мм	244 x 294 x 18/8 мм	244 x 294 x 18/8 мм	244 x 244 x 18/8 мм		
м - шт.	4,00					
м/шт. - кг	5,00/м	1,30/шт.	1,30/шт.	1,12/шт.		
Пакет - шт.	14	8	8	8		
Пакет - м	3,50					
Пакет - кг	17,50	10,40	10,40	8,96		
Поддон - м						
Поддон - кг						
Безопасность ходьбы	R10/A	R10/A	R10/A	R10/A		
<b>901</b> природный белый	<b>901i-34200H</b> Группа цен A458 (шт.)	<b>901i-34201H</b> Группа цен A484 (шт.)	<b>901i-34202H</b> Группа цен A484 (шт.)	<b>901i-32056H</b> Группа цен A465 (шт.)		
<b>917</b> нейтрально-серый	<b>917i-34200H</b> Группа цен A458 (шт.)	<b>917i-34201H</b> Группа цен A484 (шт.)	<b>917i-34202H</b> Группа цен A484 (шт.)	<b>917i-32056H</b> Группа цен A465 (шт.)		
<b>922</b> пастельно-коричневый	<b>922i-34200H</b> Группа цен A458 (шт.)	<b>922i-34201H</b> Группа цен A484 (шт.)	<b>922i-34202H</b> Группа цен A484 (шт.)	<b>922i-32056H</b> Группа цен A465 (шт.)		
<b>926</b> белый алебастр	<b>926i-34200H</b> Группа цен A458 (шт.)	<b>926i-34201H</b> Группа цен A484 (шт.)	<b>926i-34202H</b> Группа цен A484 (шт.)	<b>926i-32056H</b> Группа цен A465 (шт.)		



\*По производственно-техническим причинам нельзя исключить незначительную разницу в размере и цвете по отношению к покрытию поверхности.

## Поясок безопасности\*\*

25 x 6,2 см



рифленый, продольная кромка закруглена

20 x 7,9 см



Плинтус

25 x 7,9 см



Плинтус

25 x 12,5 см



Цоколь с закруглением, r = 12 мм



Внешний уголок Угловая пара



Внутренний уголок Угловая пара



Номер формата	34306H		44025H	34020H	37080	37081	37082
Номинальный размер	25 x 6,2 см		20 x 7,9 см	25 x 7,9 см	25 x 12,5 см		
Производственный размер	244 x 56 x 8 мм		194 x 73 x 8 мм	244 x 73 x 8 мм	244 x 125/12 x 8 мм	(2x) 131 x 125/12 x 8 мм	(2x) 119 x 125/12 x 8 мм
м - шт.	4,00		5,00	4,00	4,00		
м/пара - кг	0,80/м		1,20/м	1,16/м	2,52/м	0,65/пара	0,40/пара
Пакет - шт./пара	66 шт.		33 шт.	33 шт.	20 шт.	10 пара	10 пара
Пакет - м	16,50		6,60	8,25	5,00		
Пакет - кг	13,20		7,92	9,57	12,60	6,50	4,00
Поддон - м							
Поддон - кг							
Безопасность ходьбы	R11V4/C						
<b>901</b> природный белый			<b>901i-44025H</b> Группа цен A410 (шт.)	<b>901i-34020H</b> Группа цен A410 (шт.)	<b>901-37080</b> Группа цен A423 (шт.)	<b>901-37081</b> Группа цен A455 (пара)	<b>901-37082</b> Группа цен A455 (пара)
<b>908</b> песочно-желтый			<b>908i-44025H</b> Группа цен A410 (шт.)	<b>908i-34020H</b> Группа цен A410 (шт.)	<b>908-37080</b> Группа цен A423 (шт.)	<b>908-37081</b> Группа цен A455 (пара)	<b>908-37082</b> Группа цен A455 (пара)
<b>912</b> голубой атлант			<b>912i-44025H</b> Группа цен A410 (шт.)	<b>912i-34020H</b> Группа цен A410 (шт.)	<b>912-37080</b> Группа цен A423 (шт.)	<b>912-37081</b> Группа цен A455 (пара)	<b>912-37082</b> Группа цен A455 (пара)
<b>917</b> нейтрально-серый			<b>917i-44025H</b> Группа цен A410 (шт.)	<b>917i-34020H</b> Группа цен A410 (шт.)	<b>917-37080</b> Группа цен A423 (шт.)	<b>917-37081</b> Группа цен A455 (пара)	<b>917-37082</b> Группа цен A455 (пара)
<b>918</b> черный антрацит	<b>918i-34306H</b> Группа цен A434 (шт.)		<b>918i-44025H</b> Группа цен A410 (шт.)	<b>918i-34020H</b> Группа цен A410 (шт.)	<b>918-37080</b> Группа цен A423 (шт.)	<b>918-37081</b> Группа цен A455 (пара)	<b>918-37082</b> Группа цен A455 (пара)
<b>922</b> пастельно-коричневый			<b>922i-44025H</b> Группа цен A410 (шт.)	<b>922i-34020H</b> Группа цен A410 (шт.)	<b>922-37080</b> Группа цен A423 (шт.)	<b>922-37081</b> Группа цен A455 (пара)	<b>922-37082</b> Группа цен A455 (пара)
<b>926</b> белый алебастр			<b>926i-44025H</b> Группа цен A410 (шт.)	<b>926i-34020H</b> Группа цен A410 (шт.)	<b>926-37080</b> Группа цен A423 (шт.)	<b>926-37081</b> Группа цен A455 (пара)	<b>926-37082</b> Группа цен A455 (пара)



\*\* Особенно хорошо подходит для безопасного и четко различного оформления кромок лестниц.



Проект: Водно-развлекательный парк Bentheim / Местоположение: Бад-Бентхайм, Германия /  
Архитектор: Architekturbüro Geising + Böker / Серия: Quantum



# 1.46 Rovere



Студийный снимок









A/R10 B/R11



Система душевых поддонов



160/170 природный белый



161/171 шоколадно-коричневый



162/172 светло-коричневый



163/173 галечный серый



Напольная плитка  
12,5 x 12,5 см



Напольная плитка  
25 x 25 см



Напольная плитка  
25 x 50 см



Напольная плитка  
50 x 50 см

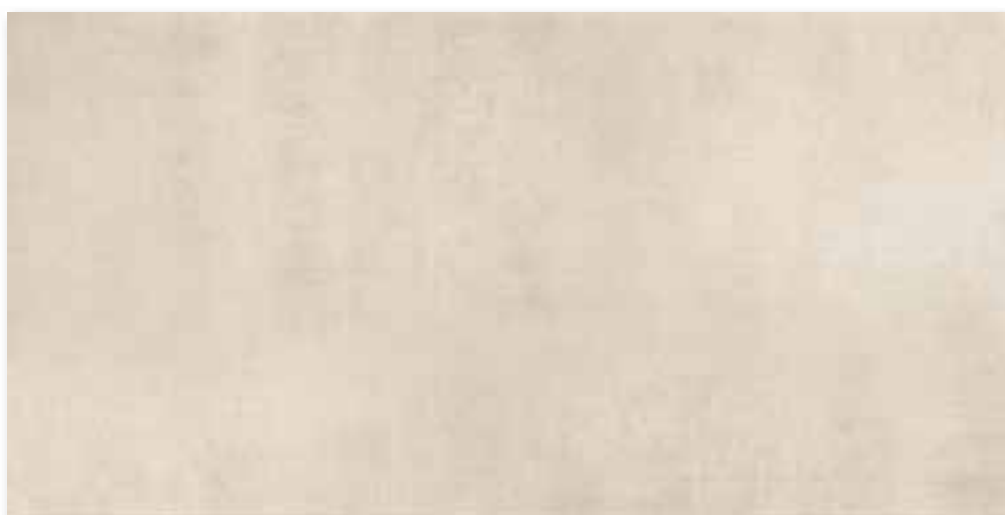

Напольная плитка  
50 x 100 см



170 природный белый



171 шоколадно-коричневый



172 светло-коричневый



173 галечный серый

Система душевых поддонов  
Уголок (цельный)  
12,5 x 12,5 см



Система душевых  
поддонов Плитка  
25 x 12,5 см



Цоколь с закруглением,  
r = 12 мм,  
25 x 12,5 см



Плоская канавка\*  
25 x 50 см



поставляется по запросу



Напольные плиты\*\*\*

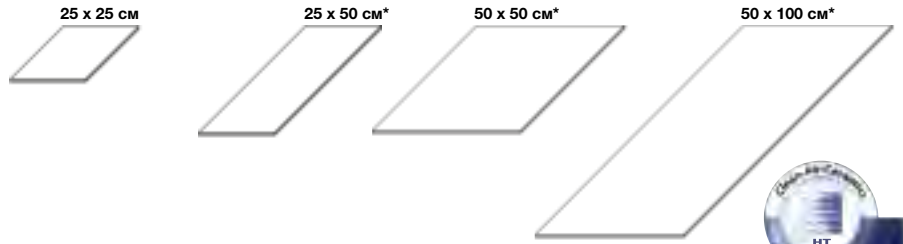

			32050H	42550HK	42500HK	52050HK	Номер формата
			25 x 25 см	25 x 50 см*	50 x 50 см*	50 x 100 см*	Номинальный размер
			244 x 244 x 8 мм	244 x 494 x 8 мм	494 x 494 x 8 мм	494 x 994 x 8 мм	Производственный размер
			16,00	8,00	4,00	2,00	м <sup>2</sup> - шт.
			16,96	17,04	17,24	18,00	м <sup>2</sup> - кг
			14	9	4	2	Пакет - шт.
			0,88	1,13	1,00	1,00	Пакет - м <sup>2</sup>
			14,84	19,17	17,24	18,00	Пакет - кг
			70,88	40,50	36,00	33,00	Поддон - м <sup>2</sup>
			1.202,04	690,12	620,64	594,00	Поддон - кг
			R10/A	R10/A	R10/A	R10/A	Безопасность ходьбы
			2	2	2	2	Нагрузка
			<b>160i-32050H</b>	<b>160i-42550HK</b>	<b>160i-42500HK</b>	<b>160i-52050HK</b>	<b>160</b>
			Группа цен A147 (м <sup>2</sup> )	Группа цен A150 (м <sup>2</sup> )	Группа цен A157 (м <sup>2</sup> )	Группа цен A162 (м <sup>2</sup> )	природный белый
			<b>161i-32050H</b>	<b>161i-42550HK</b>	<b>161i-42500HK</b>	<b>161i-52050HK</b>	<b>161</b>
			Группа цен A147 (м <sup>2</sup> )	Группа цен A150 (м <sup>2</sup> )	Группа цен A157 (м <sup>2</sup> )	Группа цен A162 (м <sup>2</sup> )	шоколадно-коричневый****
			<b>162i-32050H</b>	<b>162i-42550HK</b>	<b>162i-42500HK</b>	<b>162i-52050HK</b>	<b>162</b>
			Группа цен A147 (м <sup>2</sup> )	Группа цен A150 (м <sup>2</sup> )	Группа цен A157 (м <sup>2</sup> )	Группа цен A162 (м <sup>2</sup> )	светло-коричневый
			<b>163i-32050H</b>	<b>163i-42550HK</b>	<b>163i-42500HK</b>	<b>163i-52050HK</b>	<b>163</b>
			Группа цен A147 (м <sup>2</sup> )	Группа цен A150 (м <sup>2</sup> )	Группа цен A157 (м <sup>2</sup> )	Группа цен A162 (м <sup>2</sup> )	галечный серый



Поставляется также с ректификацией для шва толщиной 3 мм



Ректифицированы



Система душевых поддонов\*\*



Бордюр для защиты от затопления, 10 мм Плитка

Бордюр для защиты от затопления, 10 мм Уголок

Цоколь с закруглением

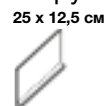

Цоколь с закруглением, r = 12 мм

Напольная плитка\*\*\*

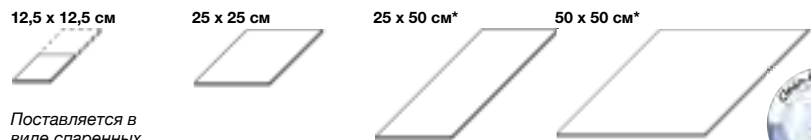

Поставляется в виде спаренных плит; разделение производится на месте

27182H	27181H	37080	32020H	32050H	42550HK	42500HK	Номер формата
25 x 12,5 см	12,5 x 12,5 см	25 x 12,5 см	12,5 x 12,5 см	25 x 25 см	25 x 50 см*	50 x 50 см*	Номинальный размер
244 x 119 x 18/8 мм	119 x 119 x 18/8 мм	244 x 125/12 x 8 мм	119 x 119 x 8 мм	244 x 244 x 8 мм	244 x 494 x 8 мм	494 x 494 x 8 мм	Производственный размер
4,00/м		4,00/м	64,00/м <sup>2</sup>	16,00/м <sup>2</sup>	8,00/м <sup>2</sup>	4,00/м <sup>2</sup>	м/м <sup>2</sup> - шт.
2,72/м	0,50/шт.	2,52/м	15,36/м <sup>2</sup>	16,96/м <sup>2</sup>	17,04/м <sup>2</sup>	17,24/м <sup>2</sup>	м/шт./м <sup>2</sup> - кг
22	12	20	66	14	9	4	Пакет - шт.
5,50 м		5,00 м	1,03 м <sup>2</sup>	0,88 м <sup>2</sup>	1,13 м <sup>2</sup>	1,00 м <sup>2</sup>	Пакет - м/м <sup>2</sup>
14,96	6,00	12,60	15,84	14,84	19,17	17,24	Пакет - кг
			86,63	70,88	40,50	36,00	Поддон - м <sup>2</sup>
			1.330,56	1.202,04	690,12	620,64	Поддон - кг
R11/B	R11/B	R11/B	R11/B	R11/B	R11/B	R11/B	Безопасность ходьбы
			2	2	2	2	Нагрузка
<b>170i-27182H</b>	<b>170i-27181H</b>	<b>170-37080</b>	<b>170i-32020H</b>	<b>170i-32050H</b>	<b>170i-42550HK</b>	<b>170i-42500HK</b>	<b>170</b>
Группа цен A506 (шт.)	Группа цен A489 (шт.)	Группа цен A423 (шт.)	Группа цен A169 (м <sup>2</sup> )	Группа цен A157 (м <sup>2</sup> )	Группа цен A169 (м <sup>2</sup> )	Группа цен A184 (м <sup>2</sup> )	натуральный белый
<b>171i-27182H</b>	<b>171i-27181H</b>	<b>171-37080</b>	<b>171i-32020H</b>	<b>171i-32050H</b>	<b>171i-42550HK</b>	<b>171i-42500HK</b>	<b>171</b>
Группа цен A506 (шт.)	Группа цен A489 (шт.)	Группа цен A423 (шт.)	Группа цен A169 (м <sup>2</sup> )	Группа цен A157 (м <sup>2</sup> )	Группа цен A169 (м <sup>2</sup> )	Группа цен A184 (м <sup>2</sup> )	шоколадно-коричневый****
<b>172i-27182H</b>	<b>172i-27181H</b>	<b>172-37080</b>	<b>172i-32020H</b>	<b>172i-32050H</b>	<b>172i-42550HK</b>	<b>172i-42500HK</b>	<b>172</b>
Группа цен A506 (шт.)	Группа цен A489 (шт.)	Группа цен A423 (шт.)	Группа цен A169 (м <sup>2</sup> )	Группа цен A157 (м <sup>2</sup> )	Группа цен A169 (м <sup>2</sup> )	Группа цен A184 (м <sup>2</sup> )	светло-коричневый
<b>173i-27182H</b>	<b>173i-27181H</b>	<b>173-37080</b>	<b>173i-32020H</b>	<b>173i-32050H</b>	<b>173i-42550HK</b>	<b>173i-42500HK</b>	<b>173</b>
Группа цен A506 (шт.)	Группа цен A489 (шт.)	Группа цен A423 (шт.)	Группа цен A169 (м <sup>2</sup> )	Группа цен A157 (м <sup>2</sup> )	Группа цен A169 (м <sup>2</sup> )	Группа цен A184 (м <sup>2</sup> )	галечный серый



Поставляется также с ректификацией для шва толщиной 3 мм



Ректифицированы



Плитка для душевых поддонов и система цоколей поставляются только в одноцветном исполнении.

\*\* Этот фасонный элемент соответствует нормам DIN 18024 «Строительство без барьеров» и DIN 18025 «Жилье без барьеров».

\*\*\*\* Экструдированные керамические плиты, прецизионные, DIN EN 14411, группа A<sub>1</sub>, глазурованные (GL) для облицовки пола внутри и снаружи (керамогранитные плиты)



Регистрационный номер: P1B017/01

## 1.50 Специальная программа для бассейнов



Проект: Аквапарк / Местоположение: Оберхаузен,  
Германия / Архитектор: pos 4 Architekten / Серии: Chroma II, Capestone, Специальная программа для бассейнов





## 1.52 Комбинации систем

### Система выкружек в комбинации с системой радиальных планок

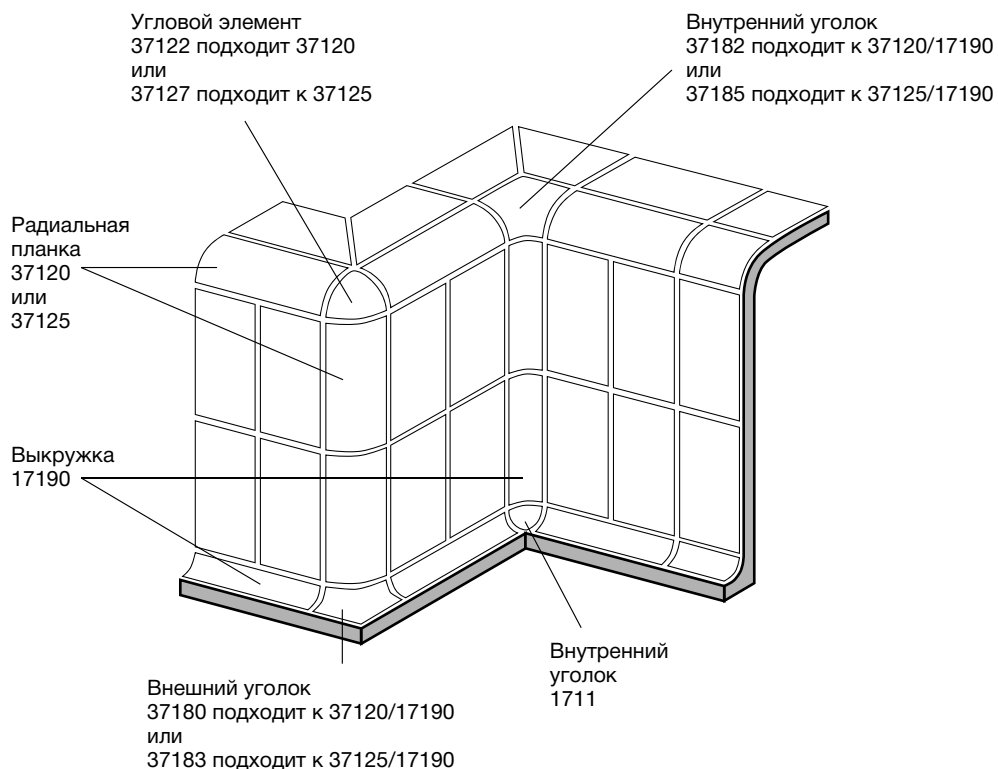

### Система закругленных цоколей в комбинации с системой радиальных планок

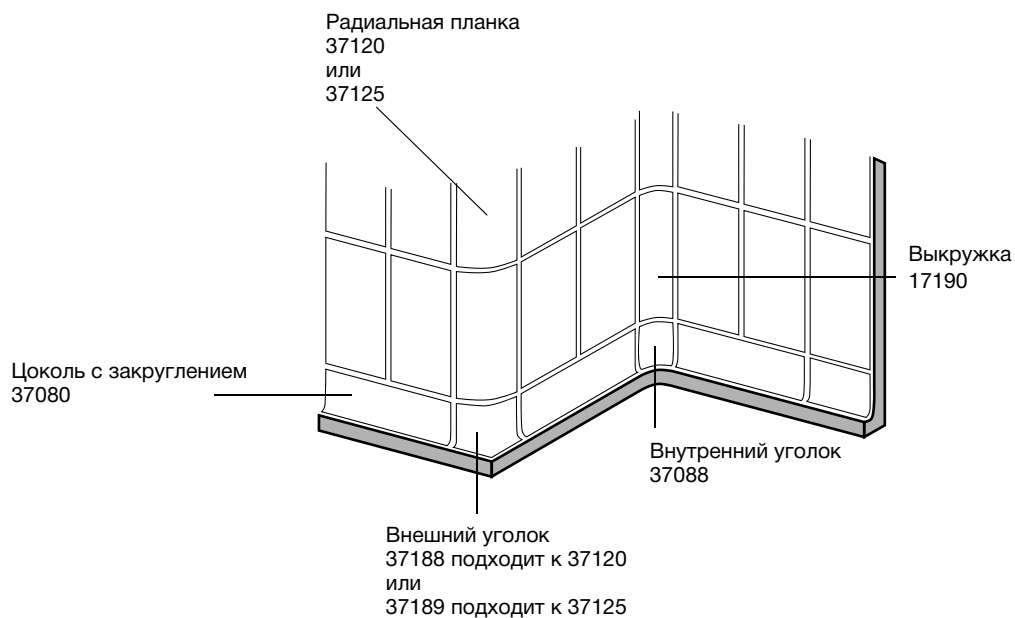

Радиус 33 мм\*



Внутренний уголок для выкружек, для соединения с 3-х сторон

Выкружка, r = 33 мм	Выкружка „половинка“	Концевая выкружка	Внутренний уголок Угловая пара	Внешний уголок Угловая пара	Внутренний уголок для выкружек, для соединения с 3-х сторон	
17190	17193	17191	17196	17194	17112	Номер формата
244 x r33 x 6	119 x r33 x 6	244 x r33 x 6	244/244 x r33 x 6	127/127 x r33 x 6	33 x 33 x 33	Номинальный размер
4,00	8,00					Производственный размер мм
1,20/м	1,12/м	0,30/шт.	0,55/пара	0,35/пара	0,09/шт.	м - шт.
54 шт.	108 шт.	54 шт.	27 пара	24 пара		м/шт./пара - кг
13,50	13,50					Пакет - м
16,20	15,12	16,20	14,85	8,40		Пакет - кг
						Поддон - м
						Поддон - кг
<b>701-17190</b> Группа цен <b>A423</b> (шт.)	<b>701-17193</b> Группа цен <b>A413</b> (шт.)	<b>701-17191</b> Группа цен <b>A425</b> (шт.)	<b>701-17196</b> Группа цен <b>A471</b> (пара)	<b>701-17194</b> Группа цен <b>A471</b> (пара)	<b>701-17112</b> Группа цен <b>A434</b> (шт.)	<b>701</b> белый матовый
<b>5533-17190</b> Группа цен <b>A428</b> (шт.)	<b>5533-17193</b> Группа цен <b>A416</b> (шт.)	<b>5533-17191</b> Группа цен <b>A434</b> (шт.)	<b>5533-17196</b> Группа цен <b>A487</b> (пара)	<b>5533-17194</b> Группа цен <b>A487</b> (пара)	<b>5533-17112</b> Группа цен <b>A442</b> (шт.)	<b>5533</b> голубой 3

\* Система выкружек с радиусом 60 мм: см. серию Chroma II, стр. 1.13.



**Система закругленных цоколей**

25 x 12,5 см



Цоколь с закруглением r = 12 мм

Внешний уголок Угловая пара

Внутренний уголок Угловая пара

	Цоколь с закруглением r = 12 мм	Внешний уголок Угловая пара	Внутренний уголок Угловая пара	
	37080	37081	37082	Номер формата
	<b>25 x 12,5 см</b>			Номинальный размер
	244 x 125/12 x 8	(2x) 131 x 125/12 x 8	(2x) 119 x 125/12 x 8	Производственный размер мм
	4,00			м - шт.
	2,52/м	0,60/пара	0,40/пара	м/пара - кг
	20 шт.	10 пара	10 пара	Пакет - шт./пара
	5,00			Пакет - м
	12,60	6,00	4,00	Пакет - кг
				Поддон - м
				Поддон - кг
	<b>701-37080</b> Группа цен <b>A434</b> (шт.)	<b>701-37081</b> Группа цен <b>A475</b> (пара)	<b>701-37082</b> Группа цен <b>A475</b> (пара)	<b>701</b> белый матовый



# 1.54 Системы радиальных планок

Экструдированные керамические плиты, прецизионные, DIN EN 14411, группа A<sub>1</sub>, глазурированные (GL) для облицовки пола и стен внутри и снаружи (керамические плиты)

## Радиус 30 мм



Номер формата	Радиальная планка, r = 30 мм		«Половинка планки»		Угловой элемент		Внешний уголок для перехода от выкружки 17190 к радиальной планке 37120	Внешний уголок для перехода от цоколя с закруглением 37080 к радиальной планке 37120	Внутренний уголок для перехода от выкружки 17190 к радиальной планке 37120	Внутренний уголок для перехода от цоколя с закруглением 37080 к радиальной планке 17190
	37120	37121	37121	37122	37180	37188	37182	37088		
Номинальный размер	244 x r30 x 8 мм	119 x r30 x 8 мм								
Производственный размер	244 x r30 x 8 мм	119 x r30 x 8 мм								
м - шт.	4,00	8,00								
м/шт. - кг	0,76/м	0,80/м		0,03/шт.	0,12/шт.	0,30/шт.		0,09/шт.	0,30/шт.	
Пакет - шт.	99	198								
Пакет - м	24,75	24,75								
Пакет - кг	18,81	19,80								
Поддон - м										
Поддон - кг										
<b>701</b> белый матовый	<b>701-37120</b> Группа цен <b>A425</b> (шт.)	<b>701-37121</b> Группа цен <b>A416</b> (шт.)	<b>701-37122</b> Группа цен <b>A445</b> (шт.)	<b>701-37180</b> Группа цен <b>A475</b> (шт.)	<b>701-37188</b> Группа цен <b>A506</b> (шт.)	<b>701-37182</b> Группа цен <b>A506</b> (шт.)	<b>701-37088</b> Группа цен <b>A471</b> (шт.)			
<b>5533</b> голубой 3	<b>5533-37120</b> Группа цен <b>A434</b> (шт.)	<b>5533-37121</b> Группа цен <b>A418</b> (шт.)	<b>5533-37122</b> Группа цен <b>A458</b> (шт.)	<b>5533-37180</b> Группа цен <b>A480</b> (шт.)	<b>5533-37188</b> Группа цен <b>A511</b> (шт.)	<b>5533-37182</b> Группа цен <b>A519</b> (шт.)	<b>5533-37088</b> Группа цен <b>A480</b> (шт.)			
<b>91</b> белый	<b>91-37120</b> Группа цен <b>A434</b> (шт.)	<b>91-37121</b> Группа цен <b>A418</b> (шт.)	<b>91-37122</b> Группа цен <b>A458</b> (шт.)			<b>91-37182</b> Группа цен <b>A519</b> (шт.)				
<b>52</b> тесно-голубой	<b>52-37120</b> Группа цен <b>A438</b> (шт.)	<b>52-37121</b> Группа цен <b>A423</b> (шт.)	<b>52-37122</b> Группа цен <b>A467</b> (шт.)							
<b>84</b> тесно-голубой	<b>84-37120</b> Группа цен <b>A445</b> (шт.)	<b>84-37121</b> Группа цен <b>A425</b> (шт.)	<b>84-37122</b> Группа цен <b>A487</b> (шт.)							



## Радиус 60 мм



Номер формата	Радиальная планка, r = 60 мм		«Половинка планки»		Угловой элемент		Внешний уголок для перехода от выкружки 17190 к радиальной планке 37125	Внешний уголок для перехода от цоколя с закруглением 37080 к радиальной планке 37125	Внутренний уголок для перехода от выкружки 17190 к радиальной планке 37125
	37125	37126	37127	37183	37189	37185			
Номинальный размер	244 x r60 x 8 мм	119 x r60 x 8 мм							
Производственный размер	244 x r60 x 8 мм	119 x r60 x 8 мм							
м - шт.	4,00	8,00							
м/шт. - кг	1,52/м	1,52/м	0,10/шт.	0,25/шт.	0,30/шт.	0,20/шт.			
Пакет - шт.	24	48							
Пакет - м	6,00	6,00							
Пакет - кг	9,12	9,12							
Поддон - м									
Поддон - кг									
<b>701</b> белый матовый	<b>701-37125</b> Группа цен <b>A449</b> (шт.)	<b>701-37126</b> Группа цен <b>A434</b> (шт.)	<b>701-37127</b> Группа цен <b>A489</b> (шт.)	<b>701-37183</b> Группа цен <b>A506</b> (шт.)	<b>701-37189</b> Группа цен <b>A519</b> (шт.)	<b>701-37185</b> Группа цен <b>A519</b> (шт.)			
<b>91</b> белый	<b>91-37125</b> Группа цен <b>A467</b> (шт.)	<b>91-37126</b> Группа цен <b>A438</b> (шт.)	<b>91-37127</b> Группа цен <b>A511</b> (шт.)			<b>91-37185</b> Группа цен <b>A533</b> (шт.)			
<b>52</b> тесно-голубой	<b>52-37125</b> Группа цен <b>A475</b> (шт.)	<b>52-37126</b> Группа цен <b>A445</b> (шт.)	<b>52-37127</b> Группа цен <b>A528</b> (шт.)						
<b>5533</b> голубой 3	<b>5533-37125</b> Группа цен <b>A467</b> (шт.)	<b>5533-37126</b> Группа цен <b>A438</b> (шт.)	<b>5533-37127</b> Группа цен <b>A511</b> (шт.)	<b>5533-37183</b> Группа цен <b>A511</b> (шт.)	<b>5533-37189</b> Группа цен <b>A533</b> (шт.)	<b>5533-37185</b> Группа цен <b>A533</b> (шт.)			



Изображенные изделия могут быть произведены и в других цветах серий Chroma II и Chroma II non-slip. Мы охотно проверим возможность подобного индивидуального изготовления в каждом конкретном случае.



Проект: Закрытый бассейн / Местоположение: Шварценфельд, Германия / Архитектор: Служба архитекторов AGROB BUCHTAL,  
орган по надзору за строительством г. Шварценфельд / Серия: Специальная программа для бассейнов



## 1.56 Системы подвода и отвода воды



Проект: Термальный комплекс Bodensee / Местоположение: Констанц, Германия / Архитектор: 4a Architekten / Серии: Chroma II, Специальная программа для бассейнов, Plural plus 2





## 1.58 Системы подвода и отвода воды

### Система Bamberg НОВИНКА

Большая канавка с ручным захватом, слив (Ø 75мм), без защитной решётки. Применяется для бассейнов различного типа.

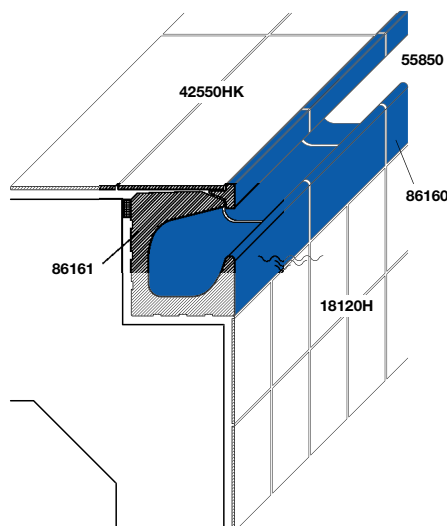

- 86160 = Переливной лоток (страница 1.63)
- 86165 = переливной лоток «половинка» (страница 1.63)
- 86161 = слив (Ø 75 мм) (страница 1.63)
- 86163 = слив (Ø 75 мм) (страница 1.63)
- 86167/86168 = левая/правая концевая плита (страница 1.63)
- 86162 = внутренний уголок (угловая пара из 4-х частей) (страница 1.63)
- 55850 = Бортик бассейна (страница 1.63)
- 55855 = Бортик бассейна «половинка» (страница 1.63)
- 55852 = внутренний уголок (угловая пара) (страница 1.63)
- 55856 = наружный уголок (угловая пара) (страница 1.63)
- 55857/55858 = начальный элемент слева/справа (страница 1.63)

### Система Wiesbaden, с высоким уровнем воды

Большая канавка с ручным захватом, защитной решеткой и звукопоглощающим водосливом SILENT W 2000. Может применяться для бассейнов разного типа.

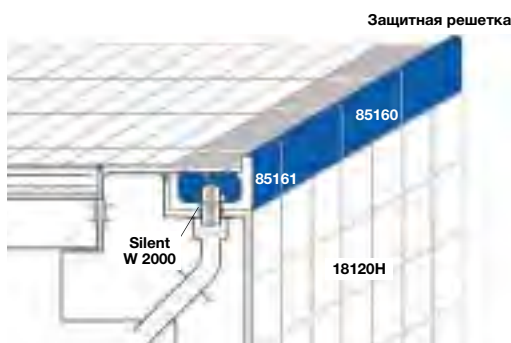

- 18120H = плита Chroma II (страница 1.10)
- 85160 = Переливной лоток (страница 1.65)
- 85161 = Переливной лоток со сливом (страница 1.65)
- Защитная решетка (страница 1.79)
- Звукопоглощающий слив Silent W 2000 (страница 1.78)

### Система Wiesbaden, с высоким уровнем воды

Маленькая канавка с ручным захватом, защитной решёткой и звукопоглощающим сливом SILENT W 2000.

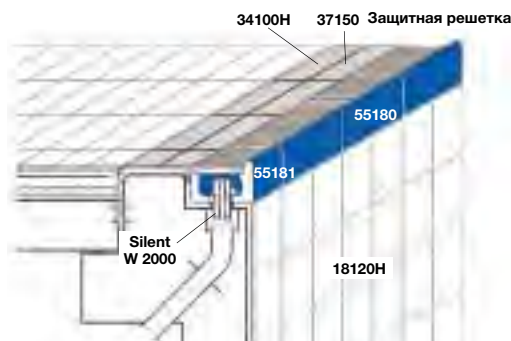

- 18120H = плита Chroma II (страница 1.10)
- 55180 = Переливной лоток (страница 1.65)
- 55181 = Переливной лоток со сливом (страница 1.65)
- 34100H = Рифленая плитка (страница 1.72)
- 37150 = Рифленая ступенчатая плитка (страница 1.76)
- Защитная решетка (страница 1.79)
- Звукопоглощающий водослив Silent W 2000 (страница 1.78)

### Система Wiesbaden, с низким уровнем воды

Маленькая канавка (без защитной решётки) со звукопоглощающим сливом SILENT W 2000. Для терапевтических бассейнов.

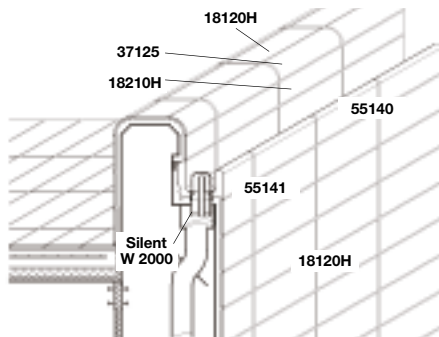

- 18120H = плита Chroma II (страница 1.10)
- 18210H = поясok Chroma II (страница 1.10)
- 37125 = радиальная планка (страница 1.54)
- 55140 = Переливной лоток (страница 1.66)
- 55141 = Переливной лоток со сливом (страница 1.64)
- Звукопоглощающий слив Silent W 2000 (страница 1.78)

### Система Skimmer

с бортиком бассейна Residence

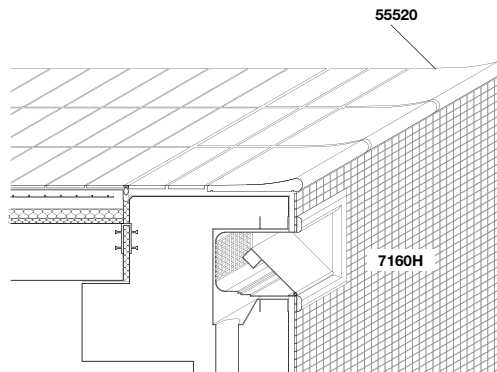

7160H = мозаика Chroma II (страница 1.24)  
55520 = бортик бассейна Residence (страница 1.68)

### Система Finland II

Наклонный, как на пляже, бортик бассейна с ручным захватом; закрытая канавка с лотком и звукопоглощающим сливом SILENT 100. Особенно рекомендуется для спортивных бассейнов и бассейнов для проведения соревнований.

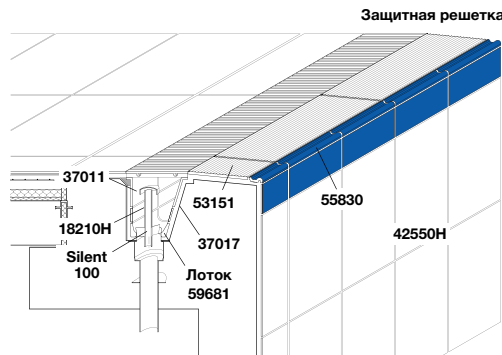

42550H = плита Chroma II (страница 1.10)  
18210H = поясok Chroma II (страница 1.10)  
37011 = Ступенчатая плитка (страница 1.76)  
37017 = Наклонная ступенчатая плитка (страница 1.76)  
53151 = Рифленая плитка (страница 1.69)  
55830 = Ручной захват (страница 1.69)  
59681 = Лоток со сливом (страница 1.77)  
Защитная решетка (страница 1.79)  
Звукопоглощающий слив Silent 100 (страница 1.78)

### Система Finland II

Наклонный, как на пляже, бортик бассейна с ручным захватом и наклонной рифленой плитой; закрытая канавка с лотком и звукопоглощающим сливом SILENT 100. Особенно рекомендуется для спортивных бассейнов и бассейнов для проведения соревнований.

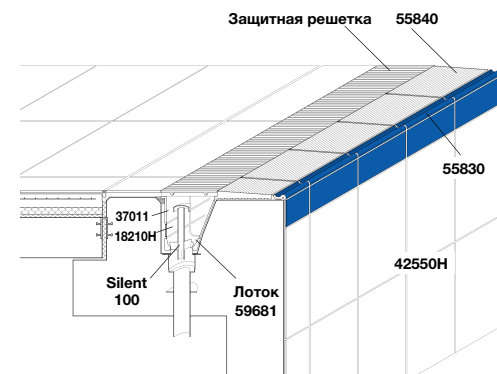

42550H = плита Chroma II (страница 1.10)  
18210H = поясok Chroma II (страница 1.10)  
37011 = Ступенчатая плитка (страница 1.76)  
55840 = Наклонная рифленая плитка (страница 1.69)  
55830 = Ручной захват (страница 1.69)  
59681 = Лоток со сливом (страница 1.77)  
Защитная решетка (страница 1.79)  
Звукопоглощающий слив Silent 100 (страница 1.78)

### Система Zürich

Приподнятый сливной край в качестве ручного захвата; закрытая канавка с лотком и звукопоглощающим сливом SILENT 100. Для общественных бассейнов.

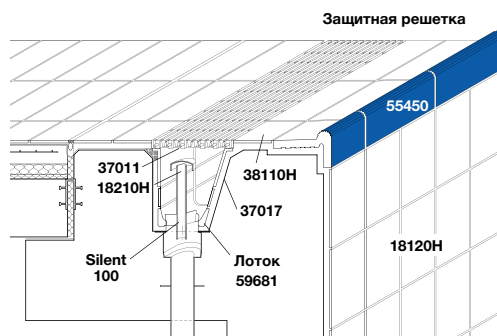

18120H = плита Chroma II (страница 1.10)  
18210H = поясok Chroma II (страница 1.10)  
37011 = Ступенчатая плитка (страница 1.76)  
37017 = Наклонная ступенчатая плитка (страница 1.76)  
38110H = Chroma II non-slip (страница 1.29)  
55450 = бортик бассейна (страница 1.67)  
Защитная решетка (страница 1.79)  
Звукопоглощающий слив Silent 100 (страница 1.78)  
59681 = Лоток со сливом (страница 1.77)

### Система Berlin

Приподнятый сливной край в качестве ручного захвата; закрытая канавка с «плавным» впуском. Рекомендуется для общественных бассейнов и использования при реконструкции.

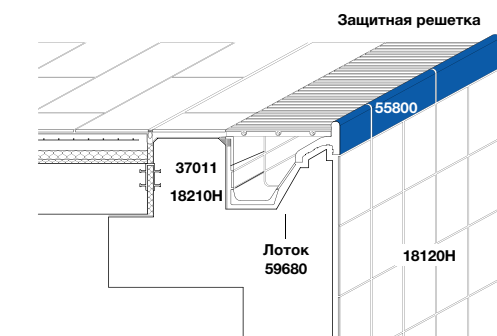

18120H = плита Chroma II (страница 1.10)  
18210H = поясok Chroma II (страница 1.10)  
37011 = Ступенчатая плитка (страница 1.76)  
55800 = бортик бассейна (страница 1.68)  
59680 = Лоток (страница 1.77)  
Защитная решетка (страница 1.79)



### Экологично, экономично: система подвода и отвода воды Bamberg

«Бамбергская канавка», разработанная для первого в Европе закрытого плавательного бассейна, создаваемого по стандарту пассивного дома, сокращает испарение воды в области переливного лотка на 45 процентов по сравнению с традиционными системами. Научные исследования подтверждают преимущества инновационной системы:

- ощутимо более низкий расход воды
- значительное снижение расхода энергии
- меньше затрат на вентиляцию благодаря сокращению испарения воды в области подвода и отвода воды
- снижение уровня шума
- элегантный внешний вид без защитных решёток
- возможность использования во многих типах бассейнов

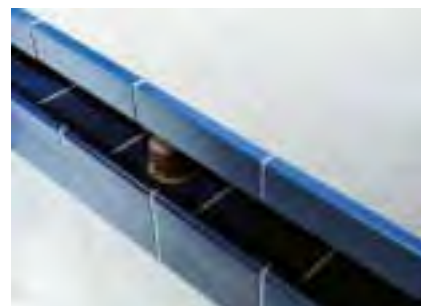
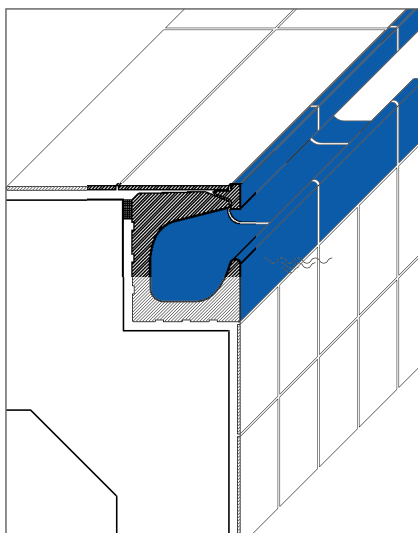

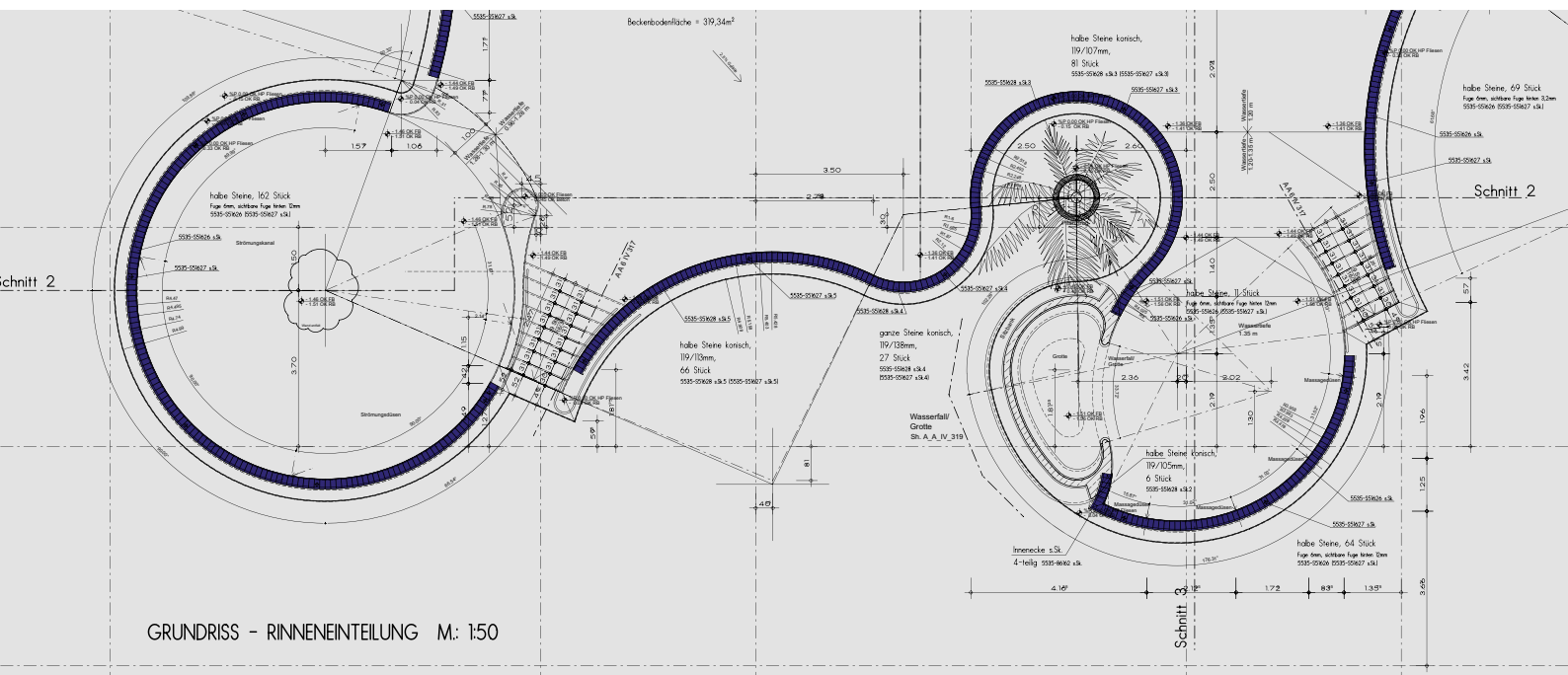

**AGROB BUCHTAL – «бамбергская канавка»\***

Научные методы и самая современная лабораторная техника (рис. слева) Института энергии и зданий (IEG) при Нюрнбергском университете имени Георга Симона Ома позволили доказать, что новая «бамбергская канавка» AGROB BUCHTAL, разработанная в тесном сотрудничестве с проектным бюро rbr Planungsbüro Rohling AG и предприятием Stadtwerke Bamberg Bäder GmbH, вносит решающий вклад в энергоэффективность бассейнов. В то время как в обычных системах (рис. посередине) водяные брызги повышают процент испарения, «бамбергская канавка» (рис. справа) благодаря своей специально разработанной форме обеспечивает его значительное сокращение – и вносит тем самым важный вклад в энергосбережение: потери тепла снижаются, и вентиляционным установкам приходится перекачивать меньше воздуха, т.е. они потребляют значительно меньше энергии.

\*охраняется патентом

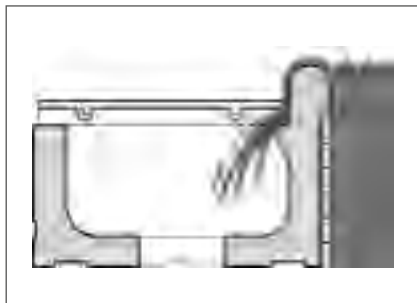

**BAMBADOS – оптимизация системы подвода и отвода воды Bamberg в сравнении с традиционной системой Wiesbaden**

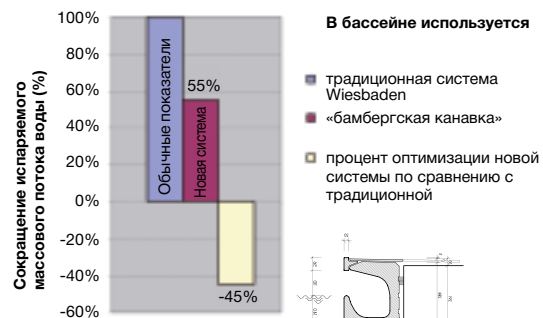

## 1.62 Преимущества керамики для плавательных бассейнов AGROB BUCHTAL



- **видимая и осязаемая структура поверхности** помогает избежать скучного однообразия
- **эстетичный внешний вид**
- **практически безграничные цветовые возможности** позволяют реализовать индивидуальные концепции оформления
- **многочисленные системы подвода и отвода воды** для плавательных бассейнов любого типа
- **разнообразные фасонные элементы и специальные решения** для граничащих с бассейном зон (например, скамейки, лестницы, ступени для отдыха в воде, ниши для лестниц из скоб, плиты с надписями, системы душевых поддонов)
- **системы оформления края бассейна и фасонные элементы являются массивными**, т.е. не имеют полостей
- **превосходно подобранные аксессуары** (например, защитные решетки, бесшумные сливы и т.п.)
- **долговечная интеграция** разметки плавательных дорожек, сигнальной маркировки и маркировки для игры в водное поло, плит с надписями и т.д.
- **максимальная свобода при выборе формы бассейна** (не ограничивается готовыми стандартными элементами или дорогостоящим изготовлением на заказ)
- **дифференцированные решения по оформлению пола, гарантирующие безопасность при хождении**, для детских бассейнов, «лягушатников» или бассейнов для не умеющих плавать, а также для душевых, проходов вокруг бассейна, раздевалок и т.д.
- **безупречность с точки зрения гигиены**
- **экологическая безвредность**
- **не подвержены гниению и коррозии** (железистая вода...)
- **устойчивость к агрессивной хлорированной, соленой, термальной, минеральной и озонированной воде**
- **устойчивость к моющим и дезинфицирующим средствам**
- **светостойкость** даже при экстремальном облучении солнцем
- **долговечность**
- **экономичность**
- **безопасность при хождении вплоть до самого бортика бассейна**
- **уровень шума в сливных канавках ниже, чем у других производителей**

Изделия серии «Специальная программа для бассейнов» фирмы AGROB BUCHTAL можно без проблем применять при строительстве бассейнов, пригодных для проведения спортивных и олимпийских соревнований, в соответствии с правилами Международной федерации водных видов спорта (FINA).

Сливная канавка Wiesbaden - мозаика



Бортик бассейна с полостями:

это создает повышенную опасность с точки зрения гигиены, отрицательно влияет на прочность и морозостойкость (не производится фирмой AGROB BUCHTAL)

массивное изделие фирмы **AGROB BUCHTAL**:





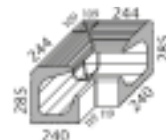

	Переливной лоток	Переливной лоток «половинка»	Слив (Ø 75 мм)*	Слив (Ø 75 мм)*	Левая концевая плита / правая концевая плита	Внутренний уголок (угловая пара из 4-х частей)	
	86160	86165	86161	86163	86167/86168	86162	Номер формата
	244 x 240 x 285	119 x 240 x 285	244 x 240 x 285	119 x 240 x 285	подх. к сечению канавки	(2x) 359/119 x 240 x 285	Номинальный размер
	18,25/шт.	8,90/шт.	17,75/шт.	8,60/шт.	0,30/шт.	45,00/пара	Производственный размер мм
	1 шт.	2 шт.	1 шт.	2 шт.		1 пара	м - шт.
	18,25	17,80	17,75	17,20		45,00	шт./пара - кг
							Пакет - шт./пара
							Пакет - м
							Пакет - кг
							Поддон - м
							Поддон - кг
	<b>5535-86160</b> Группа цен <b>A723</b> (шт.)	<b>5535-86165</b> Группа цен <b>A663</b> (шт.)	<b>5535-86161</b> Группа цен <b>A748</b> (шт.)	<b>5535-86163</b> Группа цен <b>A705</b> (шт.)	<b>5535-86167/68</b> Группа цен <b>A556</b> (шт.)	<b>5535-86162</b> Группа цен <b>A814</b> (пара)	<b>5535</b> голубой 5

\*Подходящий звукопоглощающий слив «Silent W 2000» см. на стр. 1.78.

## Ручной захват (Т-образные элементы) **НОВИНКА**



	Бортик бассейна	Бортик бассейна «половинка»	Внутренний уголок (угловая пара)	Наружный уголок (угловая пара), угловой радиус 30 мм	Начальный элемент слева/справа	
	55850	55855	55852	55856	55857/55858	Номер формата
	244 x 20/60 x 56	119 x 20/60 x 56	(2x) 119/175 x 20/60 x 56	(2x) 236/183 x 20/60 x 56	244 x 20/60 x 56	Номинальный размер
	0,900/шт.	0,440/шт.	0,440/пара	0,800/пара	0,910/шт.	Производственный размер мм
	18	36				м - шт.
	16,20	15,84				шт./пара - кг
						Пакет - шт
						Пакет - м
						Пакет - кг
						Поддон - м
						Поддон - кг
	<b>5535-55850</b> Группа цен <b>A471</b> (шт.)	<b>5535-55855</b> Группа цен <b>A441</b> (шт.)	<b>5535-55852</b> Группа цен <b>A581</b> (пара)	<b>5535-55856</b> Группа цен <b>A748</b> (пара)	<b>5535-55857/58</b> Группа цен <b>A484</b> (шт.)	<b>5535</b> голубой 5

Представленные на этой странице изделия по желанию могут быть конической формы.  
Для представленных на этой странице изделий не предоставляется скидка на поддоны.



  
Изображенные изделия могут быть изготовлены и в других цветах серии Chroma II. Мы охотно проверим возможность подобного индивидуального изготовления в каждом конкретном случае.

# 1.64 Система Wiesbaden Silent высокий уровень воды

Экструдированные керамические плиты, прецизионные, DIN EN 14411, группа А<sub>1</sub>, глазурованные (GL) для облицовки пола и стен внутри и снаружи (керамические плиты)

## Большая «бесшумная» сливная канавка Wiesbaden Silent (защитные решетки шириной 250 мм, см. стр. 1.79)



	Переливной лоток*	Переливной лоток «половинка»	Слив (Ø 86 мм)**	Слив (Ø 86 мм)**	Левая концевая плитка/ Правая концевая плитка	Внутренний уголок (угловая пара из 4-х частей)	Внешний уголок (угловая пара из 4-х частей) Угловой радиус 30 мм
Номер формата	85190	85195	85191***	85193	85197/85198	S85192	85196
Номинальный размер							
Производственный размер мм	244 x 295 x 200/140	119 x 295 x 200/140	244 x 295 x 200/140	119 x 295 x 200/140	подх. к сечению канавки	(2x) 414/119 x 295 x 200/140	(2x) 490 x 295 x 200/140
м - шт.	4,00	8,00					
м/шт./пара - кг	41,60/м	40,80/м	10,10/шт.	4,80/шт.	0,30/шт.	20,80/пара	30,40/пара
Пакет - шт./пара	1 шт.	2 шт.	1 шт.	2 шт.		1 пара	1 пара
Пакет - м	0,25	0,25					
Пакет - кг	10,40	10,20	10,10	9,60		20,80	30,40
Поддон - м							
Поддон - кг							
<b>701</b> белый матовый	<b>701-85190</b> Группа цен <b>A705</b> (шт.)	<b>701-85195</b> Группа цен <b>A636</b> (шт.)	<b>701-85191</b> Группа цен <b>A734</b> (шт.)	<b>701-85193</b> Группа цен <b>A683</b> (шт.)	<b>701-85197/98</b> Группа цен <b>A519</b> (шт.)	<b>701-S85192</b> Группа цен <b>A814</b> (пара)	<b>701-85196</b> Группа цен <b>A814</b> (пара)
<b>5533</b> голубой 3	<b>5533-85190</b> Группа цен <b>A716</b> (шт.)	<b>5533-85195</b> Группа цен <b>A645</b> (шт.)	<b>5533-85191</b> Группа цен <b>A741</b> (шт.)	<b>5533-85193</b> Группа цен <b>A698</b> (шт.)	<b>5533-85197/98</b> Группа цен <b>A545</b> (шт.)	<b>5533-S85192</b> Группа цен <b>A816</b> (пара)	<b>5533-85196</b> Группа цен <b>A816</b> (пара)
<b>5535</b> голубой 5	<b>5535-85190</b> Группа цен <b>A716</b> (шт.)	<b>5535-85195</b> Группа цен <b>A645</b> (шт.)	<b>5535-85191</b> Группа цен <b>A741</b> (шт.)	<b>5535-85193</b> Группа цен <b>A698</b> (шт.)	<b>5535-85197/98</b> Группа цен <b>A545</b> (шт.)	<b>5535-S85192</b> Группа цен <b>A816</b> (пара)	<b>5535-85196</b> Группа цен <b>A816</b> (пара)

\* Для использования в области лестниц также имеется в наличии элемент с закругленной снизу передней кромкой.

\*\* Подходящий звукопоглощающий слив „Silent W 2000“ см. на стр. 1.78.

\*\*\* Формат 85191 также имеется со сливом f 100 мм. (= формат S51325)

Представленные на этой странице изделия по желанию могут быть конической формы. На представленные на этой странице изделия не предоставляется скидка на поддоны.

Изображенные изделия могут быть изготовлены и в других цветах серии Chroma II. Мы охотно проверим возможность подобного индивидуального изготовления в каждом конкретном случае.

### Описание принципа действия

Специальная версия «бесшумной сливной канавки» Wiesbaden Silent представляет собой разработку, которая существенно снижает уровень шума – примерно на **10 дБА** при расходе воды 6 м<sup>3</sup>/ч в канавке длиной 1 м по сравнению с обычной канавкой Wiesbaden. Эта технология основана на комплексном взаимодействии следующих факторов: форма канавки, размещение защитной решетки, а также специально оформленная опорная планка для защитной решетки (все гарантийные претензии возможны только при условии применения поперечных решеток фирмы «AGROB BUCHTAL»).



Wiesbaden Silent



Обычное исполнение

## Большая сливная канавка Wiesbaden .- мозаика\*\*\*\* (по запросу поставляется также в бесшумном исполнении Wiesbaden Silent) (защитные решетки шириной 250 мм, см. на стр. 1.79)



	Переливной лоток*	Переливной лоток «половинка»	Слив (Ø 86 мм)**	Слив (Ø 86 мм)**	Внутренний уголок (угловая пара из 4-х частей)	Наружный уголок (угловая пара из 4-х частей), угловой радиус 30 мм
Номер формата	95160	95165	95161	95163	S95162	95166
Номинальный размер						
Производственный размер мм	244 x 295 x 200/140	119 x 295 x 200/140	244 x 295 x 200/140	119 x 295 x 200/140	(2x) 414/119 x 295 x 200/140	(2x) 490 x 295 x 200/140
м - шт.	4,00	8,00				
м/шт./пара - кг	39,20/м	39,20/м	9,50/шт.	4,75/шт.	20,20/пара	29,20/пара
Пакет - шт./пара	1 шт.	2 шт.	1 шт.	2 шт.	1 пара	1 пара
Пакет - м	0,25	0,25				
Пакет - кг	9,80	9,80	9,50	9,50	20,20	29,20
Поддон - м						
Поддон - кг						
<b>5535</b> голубой 5	<b>5535-95160</b> Группа цен <b>A663</b> (шт.)	<b>5535-95165</b> Группа цен <b>A601</b> (шт.)	<b>5535-95161</b> Группа цен <b>A698</b> (шт.)	<b>5535-95163</b> Группа цен <b>A638</b> (шт.)	<b>5535-S95162</b> Группа цен <b>A804</b> (пара)	<b>5535-95166</b> Группа цен <b>A804</b> (пара)



\*\*\*\* подходящая мозаика: серия Chroma II мозаика, стр. 1.24.

## Большая канавка

(защитные решётки шириной 250 мм, см. на стр. 1.79)



Переливной лоток*	Переливной лоток «половинка»	Слив (Ø 86 мм)**	Слив (Ø 86 мм)**	Левая концевая плита/правая концевая плита	Внутренний уголок (угловая пара из 4-х частей)	Наружный уголок (угловая пара из 4-х частей), угловой радиус 30 мм	
85160	85165	85161	85163	85167/85168	S85162	85166	Номер формата
244 x 295 x 200/140	119 x 295 x 200/140	244 x 295 x 200/140	119 x 295 x 200/140	подх. к сечению канавки	(2x)414/119 x 295 x 200/140	(2x) 490 x 300 x 200/140	Номинальный размер
4,00	8,00						Производственный размер мм
41,20/м	40,00/м	10,00/шт.	4,70/шт.	0,30/шт.	20,50/пара	30,00/пара	м - шт.
1 шт.	2 шт.	1 шт.	2 шт.		1 пара	1 пара	м/шт./пара - кг
0,25	0,25						Пакет - шт./пара
10,30	10,00	10,00	9,40		20,50	30,00	Пакет - м
							Пакет - кг
							Поддон - м
							Поддон - кг
<b>701-85160</b>	<b>701-85165</b>	<b>701-85161</b>	<b>701-85163</b>	<b>701-85167/68</b>	<b>701-S85162</b>	<b>701-85166</b>	<b>701</b>
Группа цен <b>A654</b> (шт.)	Группа цен <b>A587</b> (шт.)	Группа цен <b>A683</b> (шт.)	Группа цен <b>A629</b> (шт.)	Группа цен <b>A489</b> (шт.)	Группа цен <b>A800</b> (пара)	Группа цен <b>A800</b> (пара)	белый матовый
<b>5533-85160</b>	<b>5533-85165</b>	<b>5533-85161</b>	<b>5533-85163</b>	<b>5533-85167/68</b>	<b>5533-S85162</b>	<b>5533-85166</b>	<b>5533</b>
Группа цен <b>A663</b> (шт.)	Группа цен <b>A601</b> (шт.)	Группа цен <b>A698</b> (шт.)	Группа цен <b>A638</b> (шт.)	Группа цен <b>A506</b> (шт.)	Группа цен <b>A804</b> (пара)	Группа цен <b>A804</b> (пара)	голубой 3
<b>5535-85160</b>	<b>5535-85165</b>	<b>5535-85161</b>	<b>5535-85163</b>	<b>5535-85167/68</b>	<b>5535-S85162</b>	<b>5535-85166</b>	<b>5535</b>
Группа цен <b>A663</b> (шт.)	Группа цен <b>A601</b> (шт.)	Группа цен <b>A698</b> (шт.)	Группа цен <b>A638</b> (шт.)	Группа цен <b>A506</b> (шт.)	Группа цен <b>A804</b> (пара)	Группа цен <b>A804</b> (пара)	голубой 5

\* Для использования в области лестниц предлагается также с закруглённой снизу передней кромкой.



Маленькая канавка представлена также в бесшумном исполнении WIESBADEN SILENT (= номер формата 85180 ff, цена по запросу)  
(защитные решётки шириной 191 мм, см. на стр. 1.79)



Переливной лоток	Переливной лоток «половинка»	Слив (Ø 86 мм)**	Слив (Ø 86 мм)**	Левая концевая плита/правая концевая плита	Внутренний уголок (угловая пара из 4-х частей)	Наружный уголок (угловая пара), угловой радиус 30 мм	
55180	55185	55181	S50044	55187/55188	S55182	55186	Номер формата
244 x 225 x 150/105	119 x 225 x 150/105	244 x 225 x 150/105	119 x 225 x 150/105	подх. к сечению канавки	(2x)344/119 x 225 x 150/105	(2x) 240x225x150/105	Номинальный размер
4,00	8,00						Производственный размер мм
28,00/м	27,44/м	6,60/шт.	3,10/шт.	0,20/шт.	11,80/пара	8,30/пара	м - шт.
1 шт.	2 шт.	1 шт.	2 шт.		1 пара	1 пара	м/шт./пара - кг
0,25	0,25						Пакет - шт./пара
7,00	6,86	6,60	6,20		11,80	8,30	Пакет - м
							Пакет - кг
							Поддон - м
							Поддон - кг
<b>701-55180</b>	<b>701-55185</b>	<b>701-55181</b>	<b>701-S50044</b>	<b>701-55187/88</b>	<b>701-S55182</b>	<b>701-55186</b>	<b>701</b>
Группа цен <b>A615</b> (шт.)	Группа цен <b>A547</b> (шт.)	Группа цен <b>A645</b> (шт.)	Группа цен <b>A601</b> (шт.)	Группа цен <b>A487</b> (шт.)	Группа цен <b>A723</b> (пара)	Группа цен <b>A723</b> (пара)	белый матовый
<b>5533-55180</b>	<b>5533-55185</b>	<b>5533-55181</b>	<b>5533-S50044</b>	<b>5533-55187/88</b>	<b>5533-S55182</b>	<b>5533-55186</b>	<b>5533</b>
Группа цен <b>A618</b> (шт.)	Группа цен <b>A556</b> (шт.)	Группа цен <b>A654</b> (шт.)	Группа цен <b>A608</b> (шт.)	Группа цен <b>A489</b> (шт.)	Группа цен <b>A731</b> (пара)	Группа цен <b>A731</b> (пара)	голубой 3
<b>5535-55180</b>	<b>5535-55185</b>	<b>5535-55181</b>	<b>5535-S50044</b>	<b>5535-55187/88</b>	<b>5535-S55182</b>	<b>5535-55186</b>	<b>5535</b>
Группа цен <b>A618</b> (шт.)	Группа цен <b>A556</b> (шт.)	Группа цен <b>A654</b> (шт.)	Группа цен <b>A608</b> (шт.)	Группа цен <b>A489</b> (шт.)	Группа цен <b>A731</b> (пара)	Группа цен <b>A731</b> (пара)	голубой 5

\*\* Подходящий звукопоглощающий слив «Silent W 2000» см. на стр. 1.78.

Представленные на этой странице изделия по желанию могут быть конической формы.  
Для представленных на этой странице изделий не предоставляется скидка на поддоны.



Изображенные изделия  
могут быть изготовлены и в  
других цветах серии  
Chroma II. Мы охотно  
проверим возможность  
подобного индивидуального  
изготовления в каждом  
конкретном случае.



## Большая канавка (без опор для защитной решётки)



	Переливной лоток	Переливной лоток «половинка»	Слив (Ø 86 мм)*	Слив (Ø 86 мм)*	Левая концевая плита/правая концевая плита	Внутренний уголок (угловая пара из 4-х частей)	Наружный уголок (угловая пара), угловой радиус 30 мм
Номер формата	55100	55105	55101	S50065	55107/55108	S55102	55106
Номинальный размер							
Производственный размер мм	244 x 225 x 150	119 x 225 x 150	244 x 225 x 150	119 x 225 x 150	подх. к сечению канавки	(2x)344/119 x 225 x 150	(2x) 240 x 225 x 150
м - шт.	4,00	8,00					
м/шт./пара - кг	34,40/м	33,60/м	8,10/шт.	3,80/шт.	0,20/шт.	16,00/пара	9,60/пара
Пакет - шт./пара	1 шт.	2 шт.	1 шт.	2 шт.		1 пара	1 пара
Пакет - м	0,25	0,25					
Пакет - кг	8,60	8,40	8,10	7,60		16,00	9,60
Поддон - м							
Поддон - кг							
<b>701</b> белый матовый	<b>701-55100</b> Группа цен <b>A604</b> (шт.)	<b>701-55105</b> Группа цен <b>A539</b> (шт.)	<b>701-55101</b> Группа цен <b>A654</b> (шт.)	<b>701-S50065</b> Группа цен <b>A618</b> (шт.)	<b>701-55107/08</b> Группа цен <b>A489</b> (шт.)	<b>701-S55102</b> Группа цен <b>A723</b> (пара)	<b>701-55106</b> Группа цен <b>A723</b> (пара)
<b>5533</b> голубой 3	<b>5533-55100</b> Группа цен <b>A608</b> (шт.)	<b>5533-55105</b> Группа цен <b>A547</b> (шт.)	<b>5533-55101</b> Группа цен <b>A663</b> (шт.)	<b>5533-S50065</b> Группа цен <b>A645</b> (шт.)	<b>5533-55107/08</b> Группа цен <b>A506</b> (шт.)	<b>5533-S55102</b> Группа цен <b>A723</b> (пара)	<b>5533-55106</b> Группа цен <b>A723</b> (пара)
<b>5535</b> голубой 5	<b>5535-55100</b> Группа цен <b>A608</b> (шт.)	<b>5535-55105</b> Группа цен <b>A547</b> (шт.)	<b>5535-55101</b> Группа цен <b>A663</b> (шт.)	<b>5535-S50065</b> Группа цен <b>A645</b> (шт.)	<b>5535-55107/08</b> Группа цен <b>A506</b> (шт.)	<b>5535-S55102</b> Группа цен <b>A723</b> (пара)	<b>5535-55106</b> Группа цен <b>A723</b> (пара)



## Маленькая канавка (без опор для защитной решётки)



	Переливной лоток	Переливной лоток «половинка»	Слив (Ø 75 мм)*	Слив (Ø 75 мм)*	Левая концевая плита/правая концевая плита	Внутренний уголок (угловая пара из 4-х частей)	Наружный уголок (угловая пара), угловой радиус 30 мм
Номер формата	55140	55145	55141	55143	55147/55148	S55142	55146
Номинальный размер							
Производственный размер мм	244 x 150/160 x 100/130	119 x 150/160 x 100/130	244 x 150/160 x 100/130	119 x 150/160 x 100/130	подх. к сечению канавки	(2x) 279/119x150/160x100/130	(2x) 240x150/160x100/130
м - шт.	4,00	8,00					
м/шт./пара - кг	17,80/м	18,08/м	4,10/шт.	2,00/шт.	0,10/шт.	7,05/пара	6,30/пара
Пакет - шт./пара	2 шт.	4 шт.	2 шт.	4 шт.		1 пара	1 пара
Пакет - м	0,25	0,25					
Пакет - кг	8,90	9,04	8,20	8,00		7,05	6,30
Поддон - м							
Поддон - кг							
<b>701</b> белый матовый	<b>701-55140</b> Группа цен <b>A601</b> (шт.)	<b>701-55145</b> Группа цен <b>A533</b> (шт.)	<b>701-55141</b> Группа цен <b>A638</b> (шт.)	<b>701-55143</b> Группа цен <b>A601</b> (шт.)	<b>701-55147/48</b> Группа цен <b>A487</b> (шт.)	<b>701-S55142</b> Группа цен <b>A716</b> (пара)	<b>701-55146</b> Группа цен <b>A716</b> (пара)
<b>5533</b> голубой 3	<b>5533-55140</b> Группа цен <b>A604</b> (шт.)	<b>5533-55145</b> Группа цен <b>A539</b> (шт.)	<b>5533-55141</b> Группа цен <b>A638</b> (шт.)	<b>5533-55143</b> Группа цен <b>A601</b> (шт.)	<b>5533-55147/48</b> Группа цен <b>A489</b> (шт.)	<b>5533-S55142</b> Группа цен <b>A723</b> (пара)	<b>5533-55146</b> Группа цен <b>A723</b> (пара)
<b>5535</b> голубой 5	<b>5535-55140</b> Группа цен <b>A604</b> (шт.)	<b>5535-55145</b> Группа цен <b>A539</b> (шт.)	<b>5535-55141</b> Группа цен <b>A638</b> (шт.)	<b>5535-55143</b> Группа цен <b>A601</b> (шт.)	<b>5535-55147/48</b> Группа цен <b>A489</b> (шт.)	<b>5535-S55142</b> Группа цен <b>A723</b> (пара)	<b>5535-55146</b> Группа цен <b>A723</b> (пара)



\*Подходящий звукопоглощающий слив «Silent W 2000» см. на стр. 1.78.

Представленные на этой странице изделия по желанию могут быть конической формы. Для представленных на этой странице изделий не предоставляется скидка на поддоны.



Изображенные изделия могут быть изготовлены и в других цветах серии Chroma II. Мы охотно проверим возможность подобного индивидуального изготовления в каждом конкретном случае.



например, для систем Zürich, Wiesbaden с низким уровнем воды, «Skimmer» и т.д.



			Бортик бассейна	Бортик бассейна «половинка»	Внутренний уголок (угловая пара)	Наружный уголок (угловая пара), угловой радиус 30 мм	
			55440	55445	55442	55446	Номер формата
			244 x 119/50 x 20	119 x 119/50 x 20	(2x) 112 x 112/50 x 20	(2x) 240 x 119/50 x 20	Номинальный размер
			4,00	8,00			Производственный размер мм
			6,20/м	6,24/м	0,60/пара	2,50/пара	м - шт.
			10 шт.	20 шт.		5 пара	м/пара - кг
			2,50	2,50			Пакет - шт./пара
			15,50	15,60			Пакет - м
							Пакет - кг
							Поддон - м
							Поддон - кг
			-/C	-/C	-/C	-/C	Безопасность ходьбы
			<b>900-55440</b> Группа цен <b>A511</b> (шт.)	<b>900-55445</b> Группа цен <b>A467</b> (шт.)	<b>900-55442</b> Группа цен <b>A533</b> (пара)	<b>900-55446</b> Группа цен <b>A608</b> (пара)	<b>900</b> серо-бежевый
			<b>701-55440</b> Группа цен <b>A547</b> (шт.)	<b>701-55445</b> Группа цен <b>A489</b> (шт.)	<b>701-55442</b> Группа цен <b>A581</b> (пара)	<b>701-55446</b> Группа цен <b>A654</b> (пара)	<b>900</b> серо-бежевый** <b>701</b> белый матовый
			<b>5535-55440</b> Группа цен <b>A547</b> (шт.)	<b>5535-55445</b> Группа цен <b>A489</b> (шт.)	<b>5535-55442</b> Группа цен <b>A581</b> (пара)	<b>5535-55446</b> Группа цен <b>A654</b> (пара)	<b>900</b> серо-бежевый*** <b>5535</b> голубой 5

\*\* Выступы: 701 белый матовый.  
\*\*\* Выступы: 5535 синий 5.



например, для систем Zürich, Wiesbaden с низким уровнем воды, «Skimmer» и т.д.



			Бортик бассейна с неглазурованной нижней кромкой	Бортик бассейна «половинка»	Внутренний уголок (угловая пара)	Наружный уголок (угловая пара), угловой радиус 30 мм	
			55450	55455	55452	55456	Номер формата
			244 x 180/119 x 28	119 x 180/119 x 28	(2x) 173 x 173 x 28	(2x) 240 x 180/119 x 28	Номинальный размер
			4,00	8,00			Производственный размер мм
			14,80/м	14,40/м	1,80/пара	5,50/пара	м - шт.
			4 шт.	8 шт.	2 пара	1 пара	м/пара - кг
			1,00	1,00			Пакет - шт./пара
			14,80	14,40	3,60	5,50	Пакет - м
							Пакет - кг
							Поддон - м
							Поддон - кг
			-/C	-/C	-/C	-/C	Безопасность ходьбы
			<b>900395-55450</b> Группа цен <b>A625</b> (шт.)	<b>900395-55455</b> Группа цен <b>A560</b> (шт.)	<b>900395-55452</b> Группа цен <b>A663</b> (пара)	<b>900395-55456</b> Группа цен <b>A748</b> (пара)	<b>81</b> белый** <b>5535</b> голубой 5

\*\* Выступы: 5535 синий 5.  
\*Защитные решётки см. на стр. 1.79. Лотки см. на стр. 1.77.

Для представленных на этой странице изделий не предоставляется скидка на поддоны.



Изображенные изделия могут быть изготовлены и в других цветах серии Chroma II и Chroma II non-slip. Мы охотно проверим возможность подобного индивидуального изготовления в каждом конкретном случае.

# 1.68 Бортик бассейна

Экструдированные керамические плиты, прецизионные, DIN EN 14411, группа А1, глазурованные (GL)/неглазурованные (UGL) для облицовки пола внутри и снаружи (керамические плиты)

например, для систем Zürich, Wiesbaden с низким уровнем воды, «Skimmer» и т.д.

25 x 30 см

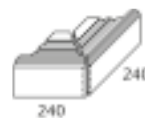
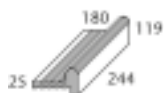

	<i>Residence**</i>	<i>Бортик бассейна</i>	<i>Бортик бассейна «половинка»</i>	<i>Внутренний уголок (угловая пара)</i>	<i>Наружный уголок (угловая пара), угловой радиус 30 мм</i>
Номер формата	55520	55460	55465	55462	55466
Номинальный размер	<b>25 x 30 см</b>				
Производственный размер ММ	244 x 300 x 20/42	244 x 180/119 x 25	119 x 180/119 x 25	(2x) 173 x 173 x 25	(2x) 240 x 180/119 x 25
М - шт.	4,00	4,00	8,00		
М/пара - кг	17,20/м	14,88/м	14,40/м	1,50/пара	5,70/пара
Пакет - шт./пара	4 шт.	4 шт.	8 шт.	2 пара	1 пара
Пакет - м	1,00	1,00	1,00		
Пакет - кг	17,20	14,88	14,40	3,00	5,70
Поддон - м					
Поддон - кг					
Безопасность ходьбы	-/В				
<b>701</b> белый матовый***		<b>701-55460</b> Группа цен <b>A625</b> (шт.)	<b>701-55465</b> Группа цен <b>A560</b> (шт.)	<b>701-55462</b> Группа цен <b>A654</b> (пара)	<b>701-55466</b> Группа цен <b>A734</b> (пара)
<b>5533</b> голубой 3****		<b>5533-55460</b> Группа цен <b>A636</b> (шт.)	<b>5533-55465</b> Группа цен <b>A577</b> (шт.)	<b>5533-55462</b> Группа цен <b>A668</b> (пара)	<b>5533-55466</b> Группа цен <b>A748</b> (пара)
<b>91</b> белый	<b>91-55520</b> Группа цен <b>A514</b> (шт.)				
<b>52</b> тёмно-синий	<b>52-55520</b> Группа цен <b>A514</b> (шт.)				



\*\* Это изделие по желанию может быть конической формы.  
 \*\*\* Выступы: 701 белый матовый.  
 \*\*\*\* Выступы: 5533 синий 3.

для системы Berlin

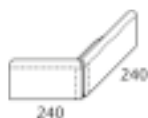
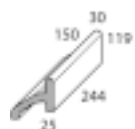

	<i>Бортик бассейна</i>	<i>Бортик бассейна «половинка»</i>	<i>Внутренний уголок (угловая пара)</i>	<i>Наружный уголок (угловая пара), угловой радиус 30 мм</i>
Номер формата	55800	55805	55802	55806
Номинальный размер				
Производственный размер ММ	244 x 150/119 x 25/30	119 x 150/119 x 25/30	(2x) 143 x 143/119	(2x) 240 x 150/119 x 25/30
М - шт.	4,00	8,00		
М/пара - кг	14,80/м	14,40/м	1,60/пара	5,40/пара
Пакет - шт./пара	3 шт.	6 шт.	1 пара	1 пара
Пакет - м	0,75	0,75		
Пакет - кг	11,10	10,80	1,60	5,40
Поддон - м				
Поддон - кг				
<b>701</b> белый матовый**	<b>701-55800</b> Группа цен <b>A638</b> (шт.)	<b>701-55805</b> Группа цен <b>A577</b> (шт.)	<b>701-55802</b> Группа цен <b>A668</b> (пара)	<b>701-55806</b> Группа цен <b>A754</b> (пара)
<b>5533</b> голубой 3***	<b>5533-55800</b> Группа цен <b>A645</b> (шт.)	<b>5533-55805</b> Группа цен <b>A581</b> (шт.)	<b>5533-55802</b> Группа цен <b>A683</b> (пара)	<b>5533-55806</b> Группа цен <b>A757</b> (пара)
<b>5535</b> голубой 5****	<b>5535-55800</b> Группа цен <b>A645</b> (шт.)	<b>5535-55805</b> Группа цен <b>A581</b> (шт.)	<b>5535-55802</b> Группа цен <b>A683</b> (пара)	<b>5535-55806</b> Группа цен <b>A757</b> (пара)



\*\* Все лицевые поверхности: 701 белый матовый.  
 \*\*\* Все лицевые поверхности: 5533 синий 3.  
 \*\*\*\* Все лицевые поверхности: 5535 синий 5.

\*Защитные решётки см. на стр. 1.79. Лотки см. на стр. 1.77.

Для представленных на этой странице изделий не предоставляется скидка на поддоны.



Изображенные изделия могут быть изготовлены и в других цветах серии Chroma II. Мы охотно проверим возможность подобного индивидуального изготовления в каждом конкретном случае.

**Ручной захват**

**Наклонная рифлёная плита\*\*\*  
Для продолжения системы  
бортиков «Finland II»**



Ручной захват 50 см	Ручной захват 25 см	Ручной захват 12,5 см	Внутренний уголок (угловая пара)	Наружный уголок (угловая пара), угловой радиус 30 мм	рифлёная	рифлёная		
55831	55830	55835	55832	55836	55841	55840	Номер формата	
494 x 56 x 20/12.5	244 x 56 x 20/12.5	119 x 56 x 20/12.5	(2x) 49 x 49 x 20/12.5	(2x) 236 x 56 x 20/12.5	494 x 244 x 23/35	244 x 244 x 23/35	Номинальный размер	
2,00	4,00	8,00			2,00	4,00	Производственный размер мм	
1,82/м	1,80/м	1,76/м	0,08/пара	0,79/пара	16,20/м	15,80/м	м - шт.	
8 шт.	28 шт.	56 шт.	18 пара	14 пара	2 шт.	6,00 шт.	м/пара - кг	
4,00	7,00	7,00			1,00	1,50	Пакет - шт./пара	
7,28	12,60	12,32	1,44	11,06	16,20	23,70	Пакет - м	
							Пакет - кг	
							Поддон - м	
							Поддон - кг	
-/C	⊗	-/C	⊗	-/C	⊗	-/C	⊗	Безопасность ходьбы
					<b>900-55841</b> Группа цен <b>A638</b> (шт.)	<b>900-55840</b> Группа цен <b>A556</b> (шт.)	<b>900</b> серо-бежевый	
					<b>91-55841</b> Группа цен <b>A663</b> (шт.)	<b>91-55840</b> Группа цен <b>A573</b> (шт.)	<b>91</b> белый	
<b>52-55831</b> Группа цен <b>A514</b> (шт.)	<b>52-55830</b> Группа цен <b>A471</b> (шт.)	<b>52-55835</b> Группа цен <b>A441</b> (шт.)	<b>52-55832</b> Группа цен <b>A519</b> (пара)	<b>52-55836</b> Группа цен <b>A581</b> (пара)			<b>52</b> тёмно-синий	

\*\*\* поставляется также длиной 119 мм (= формат 55845). Цены: 900: Группа цен A50 6 (шт.) 91: Группа цен A519 (шт.)



**Рифлёные плиты Толщина 12,5 мм. Например,  
для продолжения системы бортиков «Finland II»**

**Лестничные плиты, бортики**

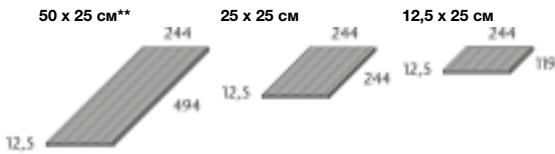

рифлёная	рифлёная	рифлёная	Лестничная проступь 50 см	Лестничная проступь 25 см	Лестничная проступь 12,5 см	
53151	53150	53159	55821	55820	55825	Номер формата
<b>50 x 25 см**</b>	<b>25 x 25 см</b>	<b>12,5 x 25 см</b>				Номинальный размер
494 x 244 x 12.5	244 x 244 x 12.5	119 x 244 x 12.5	494 x 56 x 20/12,5	244 x 56 x 20/12,5	119 x 56 x 20/12,5	Производственный размер мм
2,00	4,00	8,00	2,00	4,00	8,00	м - шт.
7,10	7,12	7,12	1,54	1,52	1,52	м - кг
6	9	21	12	42	84	Пакет - шт.
3	2,25	2,63	6,00	10,50	10,50	Пакет - м
21,30	16,02	18,69	9,24	15,96	15,96	Пакет - кг
						Поддон - м
						Поддон - кг
-/C	⊗	-/C	⊗	-/C	⊗	Безопасность ходьбы
<b>900-53151</b> Группа цен <b>A463</b> (шт.)	<b>900-53150</b> Группа цен <b>A430</b> (шт.)	<b>900-53159</b> Группа цен <b>A410</b> (шт.)				<b>900</b> серо-бежевый
<b>91-53151</b> Группа цен <b>A528</b> (шт.)	<b>91-53150</b> Группа цен <b>A465</b> (шт.)	<b>91-53159</b> Группа цен <b>A423</b> (шт.)				<b>91</b> белый
			<b>84-55821</b> Группа цен <b>A475</b> (шт.)	<b>84-55820</b> Группа цен <b>A441</b> (шт.)	<b>84-55825</b> Группа цен <b>A425</b> (шт.)	<b>84</b> тёмно-синий

\*Защитные решётки см. на стр. 1.79. Лотки см. на стр. 1.77.



Для представленных на этой странице изделий не предоставляется скидка на поддоны.

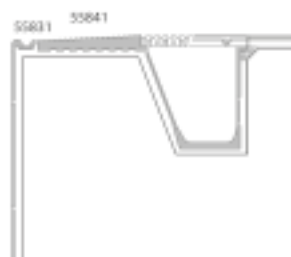

Изображенные изделия могут быть изготовлены и в других цветах серии Chroma II non-slip. Мы охотно проверим возможность подобного индивидуального изготовления в каждом конкретном случае.



# 1.70 Система Finland\*

Экструдированные керамические плиты, прецизионные, DIN EN 14411, группа А1, глазурованные (GL)/неглазурованные (UGL) для облицовки пола внутри и снаружи (керамические плиты)

## Ручной захват (ширина 119 мм) с синей сигнальной маркировкой «non-slip»



	Ручной захват	Ручной захват «половинка»	Концевая плитка левая, угловой радиус 30 мм	Концевая плитка правая, угловой радиус 30 мм	Внутренний уголок (угловая пара)	Наружный уголок (угловая пара), угловой радиус 30 мм
Номер формата	55730	55735	55737	55738	55732	55736
Номинальный размер						
Производственный размер мм	244 x 119 x 15/30	119 x 119 x 15/30	244 x 119 x 15/30	244 x 119 x 15/30	(2x) 112 x 112 x 15/30	(2x) 240 x 119 x 15/30
м - шт.	4,00	8,00				
м/шт./пара - кг	5,80/м	5,60/м	1,40/шт.	1,40/шт.	0,70/пара	2,00/пара
Пакет - шт./пара	12 шт.	24 шт.	12 шт.	12 шт.	24 пара	6 пара
Пакет - м	3,00	3,00				
Пакет - кг	17,40	16,80	16,80	16,80	16,80	12,00
Поддон - м						
Поддон - кг						
Безопасность ходьбы	-/C	☒	-/C	☒	-/C	☒
<b>900</b> серо-бежевый	<b>52-55730</b>	<b>52-55735</b>	<b>52-55737</b>	<b>52-55738</b>	<b>52-55732</b>	<b>52-55736</b>
<b>52</b> тёмно-синий	Группа цен <b>A487</b> (шт.)	Группа цен <b>A452</b> (шт.)	Группа цен <b>A506</b> (шт.)	Группа цен <b>A506</b> (шт.)	Группа цен <b>A547</b> (пара)	Группа цен <b>A615</b> (пара)
<b>91</b> белый	<b>900402-55730</b>	<b>900402-55735</b>	<b>900402-55737</b>	<b>900402-55738</b>	<b>900402-55732</b>	<b>900402-55736</b>
<b>52</b> тёмно-синий	Группа цен <b>A511</b> (шт.)	Группа цен <b>A467</b> (шт.)	Группа цен <b>A528</b> (шт.)	Группа цен <b>A528</b> (шт.)	Группа цен <b>A587</b> (пара)	Группа цен <b>A645</b> (пара)



## Ручной захват (ширина 150 мм) с синей сигнальной маркировкой «non-slip»



	Ручной захват	Ручной захват «половинка»	Концевая плитка левая, угловой радиус 30 мм	Концевая плитка правая, угловой радиус 30 мм	Внутренний уголок (угловая пара)	Наружный уголок (угловая пара), угловой радиус 30 мм
Номер формата	59420	59425	59427	59428	59422	59426
Номинальный размер						
Производственный размер мм	244 x 150 x 15/30	119 x 150 x 15/30	244 x 150 x 15/30	244 x 150 x 15/30	(2x) 143 x 143 x 15/30	(2x) 240 x 150 x 15/30
м - шт.	4,00	8,00				
м/шт./пара - кг	6,40/м	6,32/м	1,60/шт.	1,60/шт.	1,00/пара	2,10/пара
Пакет - шт./пара	12 шт.	24 шт.	12 шт.	12 шт.	12 пара	6 пара
Пакет - м	3,00	3,00				
Пакет - кг	19,20	18,96	19,20	19,20	12,00	12,60
Поддон - м						
Поддон - кг						
Безопасность ходьбы	-/C	☒	-/C	☒	-/C	☒
<b>900</b> серо-бежевый	<b>52-59420</b>	<b>52-59425</b>	<b>52-59427</b>	<b>52-59428</b>	<b>52-59422</b>	<b>52-59426</b>
<b>52</b> тёмно-синий	Группа цен <b>A511</b> (шт.)	Группа цен <b>A467</b> (шт.)	Группа цен <b>A528</b> (шт.)	Группа цен <b>A528</b> (шт.)	Группа цен <b>A587</b> (пара)	Группа цен <b>A645</b> (пара)
<b>91</b> белый	<b>900402-59420</b>	<b>900402-59425</b>	<b>900402-59427</b>	<b>900402-59428</b>	<b>900402-59422</b>	<b>900402-59426</b>
<b>52</b> тёмно-синий	Группа цен <b>A533</b> (шт.)	Группа цен <b>A487</b> (шт.)	Группа цен <b>A560</b> (шт.)	Группа цен <b>A560</b> (шт.)	Группа цен <b>A618</b> (пара)	Группа цен <b>A668</b> (пара)



## Бортик с синей сигнальной маркировкой «non-slip»



	Бортик	Бортик «половинка»	Внутренний уголок (угловая пара)	Наружный уголок (угловая пара)
Номер формата	55720	55725	55722	55729
Номинальный размер				
Производственный размер мм	244 x 140/50 x 20	119 x 140/50 x 20	(2x) 240 x 140/50 x 20	(2x) 133 x 133/50 x 20
м - шт.	4,00	8,00		
м/пара - кг	6,00/м	5,84/м	2,20/пара	0,70/пара
Пакет - шт./пара	10 шт.	20 шт.	5 пара	4 пара
Пакет - м	2,50	2,50		
Пакет - кг	15,00	14,60	11,00	2,80
Поддон - м				
Поддон - кг				
Безопасность ходьбы	-/C	☒	-/C	☒
<b>900</b> серо-бежевый	<b>52-55720</b>	<b>52-55725</b>	<b>52-55722</b>	<b>52-55729</b>
<b>52</b> тёмно-синий	Группа цен <b>A528</b> (шт.)	Группа цен <b>A480</b> (шт.)	Группа цен <b>A668</b> (пара)	Группа цен <b>A604</b> (пара)
<b>91</b> белый	<b>900402-55720</b>	<b>900402-55725</b>	<b>900402-55722</b>	<b>900402-55729</b>
<b>52</b> тёмно-синий	Группа цен <b>A556</b> (шт.)	Группа цен <b>A506</b> (шт.)	Группа цен <b>A708</b> (пара)	Группа цен <b>A636</b> (пара)



\*Защитные решётки см. на стр. 1.79. Лотки см. на стр. 1.77. Для представленных на этой странице изделий не предоставляется скидка на поддоны.



**Бортики (со стороны бассейна) с синей сигнальной маркировкой «non-slip»**

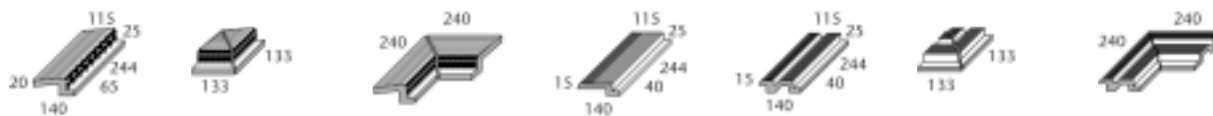

Бортик**	Внутренний уголок (угловая пара)	Наружный уголок (угловая пара)	Бортик***	Бортик****	Внутренний уголок (угловая пара)	Наружный уголок (угловая пара), (угловой радиус 30 мм)		
55740	55742	55749	55770	55760	55762	55766	Номер формата	
244 x 140/65 x 20	(2x) 133 x 133/65 x 20	(2x) 240 x 140/65 x 20	244 x 140/40 x 15	244 x 140 x 15/40	(2x) 133 x 133 x 15/40	(2x) 240 x 140 x 15/40	Номинальный размер	
4,00			4,00	4,00			Производственный размер мм	
7,40/м	0,90/пара	2,70/пара	5,20/м	6,20/м	1,00/пара	2,30/пара	м - шт.	
6 шт.	4 пара	3 пара	12 шт.	9 шт.	2 пара	4 пара	м/пара - кг	
1,50			3,00	2,25			Пакет - шт./пара	
11,10	3,60	8,10	15,60	13,95	2,00	9,20	Пакет - м	
							Пакет - кг	
							Поддон - м	
							Поддон - кг	
-/C	⊗	-/C	⊗	-/C	⊗	-/C	⊗	Безопасность ходьбы
<b>52-55740</b>	<b>52-55742</b>	<b>52-55749</b>	<b>52-55770</b>	<b>52-55760</b>	<b>52-55762</b>	<b>52-55766</b>	<b>900</b> серо-бежевый	
Группа цен <b>A556</b> (шт.)	Группа цен <b>A645</b> (пара)	Группа цен <b>A683</b> (пара)	Группа цен <b>A489</b> (шт.)	Группа цен <b>A556</b> (шт.)	Группа цен <b>A645</b> (пара)	Группа цен <b>A683</b> (пара)	<b>52</b> тёмно-синий	
<b>900402-55740</b>	<b>900402-55742</b>	<b>900402-55749</b>	<b>900402-55770</b>	<b>900402-55760</b>	<b>900402-55762</b>	<b>900402-55766</b>	<b>91</b> белый	
Группа цен <b>A577</b> (шт.)	Группа цен <b>A668</b> (пара)	Группа цен <b>A708</b> (пара)	Группа цен <b>A506</b> (шт.)	Группа цен <b>A577</b> (шт.)	Группа цен <b>A668</b> (пара)	Группа цен <b>A705</b> (пара)	<b>52</b> тёмно-синий	

\*\* поставляется также длиной 119 мм (= формат 55745). Цены: 900/52: Группа цен A506 (шт.) 91/52: Группа цен A519 (шт.).  
\*\*\* поставляется также длиной 119 мм (= формат 55775). Цены: 900/52: Группа цен A458 (шт.) 91/52: Группа цен A467 (шт.).  
\*\*\*\* поставляется также длиной 119 мм (= формат 55765). Цены: 900/52: Группа цен A506 (шт.) 91/52: Группа цен A519 (шт.).

**Сигнальная маркировка других цветов серии «Chroma II non-slip» по запросу.**



**Бортик (со стороны прохода вокруг бассейна), подходит к обеим вышеупомянутым системам бортиков**



Бортик	Бортик «половинка»	Внутренний уголок (угловая пара)	Наружный уголок (угловая пара)	
55750	55755	55752	55759	Номер формата
244 x 140/50 x 20	119 x 140/50 x 20	(2x) 240 x 140/50 x 20	(2x) 240 x 140/50 x 20	Номинальный размер
4,00	8,00			Производственный размер мм
7,12/м	7,04/м	2,60/пара	2,60/пара	м - шт.
8 шт.	16 шт.	4 пара	4 пара	м/пара - кг
2,00	2,00			Пакет - шт./пара
14,24	14,08	10,40	10,40	Пакет - кг
				Поддон - м
				Поддон - кг
-/C	-/C	-/C	-/C	Безопасность ходьбы
<b>900-55750</b>	<b>900-55755</b>	<b>900-55752</b>	<b>900-55759</b>	<b>900</b> серо-бежевый
Группа цен <b>A539</b> (шт.)	Группа цен <b>A487</b> (шт.)	Группа цен <b>A663</b> (пара)	Группа цен <b>A663</b> (пара)	
<b>91-55750</b> ⊗	<b>91-55755</b> ⊗	<b>91-55752</b> ⊗	<b>91-55759</b> ⊗	<b>91</b> белый
Группа цен <b>A560</b> (шт.)	Группа цен <b>A506</b> (шт.)	Группа цен <b>A689</b> (пара)	Группа цен <b>A689</b> (пара)	

\*Защитные решётки см. на стр. 1.79.

Для представленных на этой странице изделий не предоставляется скидка на поддоны.

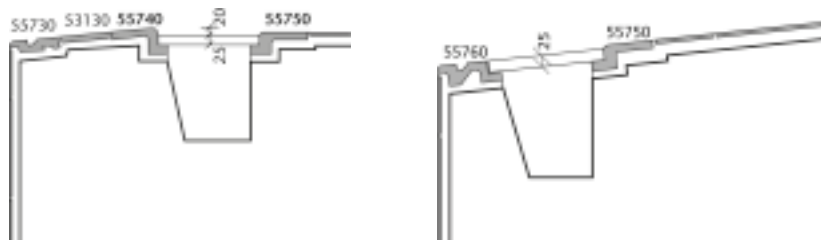

# 1.72 Рифленая плитка

Экструдированные керамические плиты, прецизионные, DIN EN 14411, группа А1, глазурованные (GL)/неглазурованные (UGL) для облицовки пола внутри и снаружи (керамические плиты)

Толщина 8 мм. Например, для лестниц, ведущих в воду, и других лестниц, подверженных воздействию влаги, в закрытых бассейнах

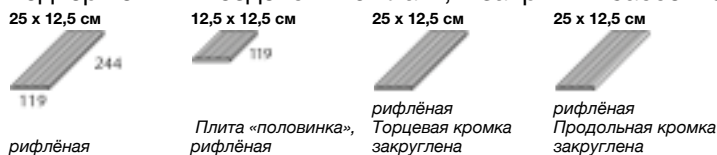

	рифлёная	Плитка «половинка», рифлёная	рифлёная Торцевая кромка закруглена	рифлёная Продольная кромка закруглена			
Номер формата	34100	34109	34105	34106			
Номинальный размер	25 x 12,5 см	12,5 x 12,5 см	25 x 12,5 см	25 x 12,5 см			
Производственный размер	244 x 119 x 8 мм	119 x 119 x 8 мм	244 x 119 x 8 мм	244 x 119 x 8 мм			
м <sup>2</sup> /м - шт.	32,00/м <sup>2</sup>	64,00/м <sup>2</sup>	8,00/м	4,00/м			
м <sup>2</sup> /м - кг	14,72/м <sup>2</sup>	14,72/м <sup>2</sup>	3,68/м	1,84/м			
Пакет - шт.	33	66	33	33			
Пакет - м <sup>2</sup> /м	1,03 м <sup>2</sup>	1,03 м <sup>2</sup>	4,13 м	8,25 м			
Пакет - кг	15,18	15,18	15,18	15,18			
Поддон - м <sup>2</sup> /м							
Поддон - кг							
Безопасность ходьбы	-/C	-/C	-/C	-/C			
900 серо-бежевый	900-34100 Группа цен A410 (шт.)	900-34109 Группа цен A406 (шт.)	900-34105 Группа цен A413 (шт.)	900-34106 Группа цен A413 (шт.)			
91 белый	91i-34100H Группа цен A423 (шт.)	91i-34109H Группа цен A413 (шт.)	91i-34105H Группа цен A434 (шт.)	91i-34106H Группа цен A434 (шт.)			



Закруглённый левый угол, номер формата 34107.  
Закруглённый правый угол, номер формата 34108.

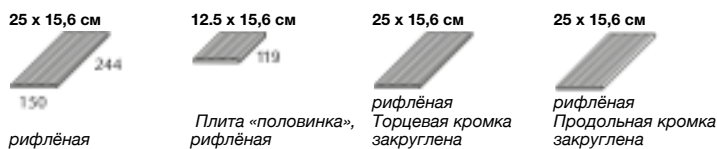

	рифлёная	Плитка «половинка», рифлёная	рифлёная Торцевая кромка закруглена	рифлёная Продольная кромка закруглена			
Номер формата	34110	34119	34115	34116			
Номинальный размер	25 x 15,6 см	12,5 x 15,6 см	25 x 15,6 см	25 x 15,6 см			
Производственный размер	244 x 150 x 8 мм	119 x 150 x 8 мм	244 x 150 x 8 мм	244 x 150 x 8 мм			
м <sup>2</sup> /м - шт.	25,00/м <sup>2</sup>	51,00/м <sup>2</sup>	6,41/м	4,00/м			
м <sup>2</sup> /м - кг	14,50/м <sup>2</sup>	14,28/м <sup>2</sup>	3,72/м	2,32/м			
Пакет - шт.	33	66	33	33			
Пакет - м <sup>2</sup> /м	1,32 м <sup>2</sup>	1,32 м <sup>2</sup>	5,15 м	8,25 м			
Пакет - кг	19,14	18,48	19,14	19,14			
Поддон - м <sup>2</sup> /м							
Поддон - кг							
Безопасность ходьбы	-/C	-/C	-/C	-/C			
900 серо-бежевый	900-34110 Группа цен A425 (шт.)	900-34119 Группа цен A413 (шт.)	900-34115 Группа цен A434 (шт.)	900-34116 Группа цен A434 (шт.)			
91 белый	91i-34110H Группа цен A452 (шт.)	91i-34119H Группа цен A434 (шт.)	91i-34115H Группа цен A475 (шт.)	91i-34116H Группа цен A475 (шт.)			



Закруглённый левый угол, номер формата 34117.  
Закруглённый правый угол, номер формата 34118.

Толщина 8 мм. С синей сигнальной маркировкой «non-slip»

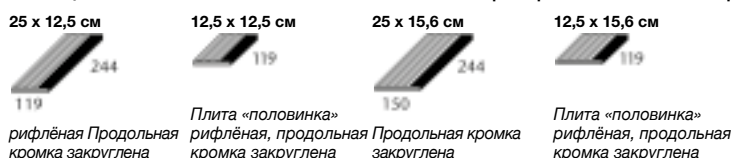

	рифлёная Продольная кромка закруглена	Плитка «половинка», рифлёная, продольная кромка закруглена	Продольная кромка закруглена	Плитка «половинка», рифлёная, продольная кромка закруглена			
Номер формата	34146	34149	34156	34159			
Номинальный размер	25 x 12,5 см	12,5 x 12,5 см	25 x 15,6 см	12,5 x 15,6 см			
Производственный размер	244 x 119 x 8 мм	119 x 119 x 8 мм	244 x 150 x 8 мм	119 x 150 x 8 мм			
м - шт.	4,00	8,00	4,00	8,00			
м - кг	1,84	1,84	2,32	2,24			
Пакет - шт.	33	66	33	66			
Пакет - м	8,25	8,25	8,25	8,25			
Пакет - кг	15,18	15,18	19,14	18,48			
Поддон - м							
Поддон - кг							
Безопасность ходьбы	-/C	-/C	-/C	-/C			
900 серо-бежевый	52-34146 Группа цен A423 (шт.)	52-34149 Группа цен A413 (шт.)	52-34156 Группа цен A438 (шт.)	52-34159 Группа цен A423 (шт.)			
52 тёмно-синий	900402-34146H Группа цен A445 (шт.)	900402-34149H Группа цен A434 (шт.)	900402-34156H Группа цен A480 (шт.)	900402-34159H Группа цен A445 (шт.)			

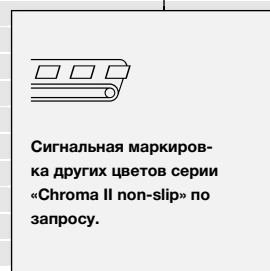

Закруглённый левый угол, номер формата 34147.  
Закруглённый правый угол, номер формата 34148.

Закруглённый левый угол, номер формата 34157.  
Закруглённый правый угол, номер формата 34158.

Для представленных на этой странице изделий не предоставляется скидка на поддоны.

Толщина 15 мм. Например, для продолжения системы бортиков «Finland», для стартовых тумбочек и т.д.



рифленая  
Плита «половинка», рифленая  
рифленая  
рифленая Продольная кромка закруглена

53130	53139	53135	53136	Номер формата
25 x 12,5 см	12,5 x 12,5 см	25 x 12,5 см	25 x 12,5 см	Номинальный размер
244 x 119 x 15 мм	119 x 119 x 15 мм	244 x 119 x 15 мм	244 x 119 x 15 мм	Производственный размер
32,00/м <sup>2</sup>	64,00/м <sup>2</sup>	8,00/м	4,00/м	м <sup>2</sup> /м - шт.
26,56/м <sup>2</sup>	26,88/м <sup>2</sup>	6,64/м	3,32/м	м <sup>2</sup> /м - кг
16	32	16	16	Пакет - шт.
0,50 м <sup>2</sup>	0,50 м <sup>2</sup>	2,00 м	4,00 м	Пакет - м <sup>2</sup> /м
13,28	13,44	13,28	13,28	Пакет - кг
				Поддон - м <sup>2</sup> /м
				Поддон - кг
-/C	-/C	-/C	-/C	Безопасность ходьбы
<b>900-53130</b> Группа цен <b>A410</b> (шт.)	<b>900-53139</b> Группа цен <b>A406</b> (шт.)	<b>900-53135</b> Группа цен <b>A413</b> (шт.)	<b>900-53136</b> Группа цен <b>A413</b> (шт.)	<b>900</b> серо-бежевый
<b>91-53130</b> Группа цен <b>A423</b> (шт.)	<b>91-53139</b> Группа цен <b>A413</b> (шт.)	<b>91-53135</b> Группа цен <b>A434</b> (шт.)	<b>91-53136</b> Группа цен <b>A434</b> (шт.)	<b>91</b> белый

Закруглённый левый угол, номер формата 53137.  
Закруглённый правый угол, номер формата 53138.



рифленая  
Плита «половинка», рифленая  
рифленая  
рифленая Продольная кромка закруглена

53190	53199	53195	53196	Номер формата
25 x 15,6 см	12,5 x 15,6 см	25 x 15,6 см	25 x 15,6 см	Номинальный размер
244 x 150 x 15 мм	119 x 150 x 15 мм	244 x 150 x 15 мм	244 x 150 x 15 мм	Производственный размер
25,00/м <sup>2</sup>	50,00/м <sup>2</sup>	6,41/м	4,00/м	м <sup>2</sup> /м - шт.
25,00/м <sup>2</sup>	24,50/м <sup>2</sup>	6,41/м	4,00/м	м <sup>2</sup> /м - кг
18	36	18	18	Пакет - шт.
0,72 м <sup>2</sup>	0,72 м <sup>2</sup>	2,81 м	4,50 м	Пакет - м <sup>2</sup> /м
18,00	17,64	18,00	18,00	Пакет - кг
				Поддон - м <sup>2</sup> /м
				Поддон - кг
-/C	-/C	-/C	-/C	Безопасность ходьбы
<b>900-53190</b> Группа цен <b>A425</b> (шт.)	<b>900-53199</b> Группа цен <b>A413</b> (шт.)	<b>900-53195</b> Группа цен <b>A434</b> (шт.)	<b>900-53196</b> Группа цен <b>A434</b> (шт.)	<b>900</b> серо-бежевый
<b>91-53190</b> Группа цен <b>A452</b> (шт.)	<b>91-53199</b> Группа цен <b>A434</b> (шт.)	<b>91-53195</b> Группа цен <b>A475</b> (шт.)	<b>91-53196</b> Группа цен <b>A475</b> (шт.)	<b>91</b> белый

Закруглённый левый угол, номер формата 53197.  
Закруглённый правый угол, номер формата 53198.



Толщина 15 мм. С синей сигнальной маркировкой «non-slip»

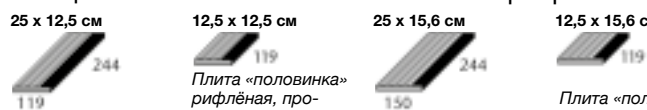

рифленая Продольная кромка закруглена  
Плита «половинка» рифленая, продольная кромка закруглена  
рифленая Продольная кромка закруглена  
Плита «половинка» рифленая, продольная кромка закруглена

59620	59629	59630	59639	Номер формата
25 x 12,5 см	12,5 x 12,5 см	25 x 15,6 см	12,5 x 15,6 см	Номинальный размер
244 x 119 x 15 мм	119 x 119 x 15 мм	244 x 150 x 15 мм	119 x 150 x 15 мм	Производственный размер
4,00	8,00	4,00	8,00	м - шт.
3,32	3,36	4,00	3,92	м - кг
16	32	18	36	Пакет - шт.
4,00	4,00	4,50	4,50	Пакет - м
13,28	13,44	18,00	17,64	Пакет - кг
				Поддон - м
				Поддон - кг
-/C	-/C	-/C	-/C	Безопасность ходьбы
<b>52-59620</b> Группа цен <b>A423</b> (шт.)	<b>52-59629</b> Группа цен <b>A413</b> (шт.)	<b>52-59630</b> Группа цен <b>A438</b> (шт.)	<b>52-59639</b> Группа цен <b>A423</b> (шт.)	<b>900</b> серо-бежевый <b>52</b> тёмно-синий
<b>900402-59620</b> Группа цен <b>A445</b> (шт.)	<b>900402-59629</b> Группа цен <b>A434</b> (шт.)	<b>900402-59630</b> Группа цен <b>A480</b> (шт.)	<b>900402-59639</b> Группа цен <b>A445</b> (шт.)	<b>91</b> белый <b>52</b> тёмно-синий

Сигнальная маркировка других цветов серии «Chroma II non-slip» по запросу.

Для представленных на этой странице изделий не предоставляется скидка на поддоны.

Закруглённый левый угол, номер формата 59627.  
Закруглённый правый угол, номер формата 59628.

Закруглённый левый угол, номер формата 59637.  
Закруглённый правый угол, номер формата 59638.



# 1.74 Специальная плитка

Экструдированные керамические плиты, прецизионные, DIN EN 14411, группа А1, глазурованные (GL)/неглазурованные (UGL) для облицовки пола внутри и снаружи (керамические плиты)

## Лестничные плиты с синей сигнальной маркировкой «non-slip»

## Поясок безопасности\*

25 x 12,5 см



12,5 x 12,5 см



25 x 15,6 см



12,5 x 15,6 см



25 x 6,2 см



Лестничная проступь, продольная кромка закруглена

Лестничная проступь «половинка», продольная кромка закруглена

Лестничная проступь, продольная кромка закруглена

Лестничная проступь «половинка», продольная кромка закруглена

рифлёная, Продольная кромка закруглена

Номер формата	34166	34169	34136	34139	34306
Номинальный размер	<b>25 x 12,5 см</b>	<b>12,5 x 12,5 см</b>	<b>25 x 15,6 см</b>	<b>12,5 x 15,6 см</b>	<b>25 x 6,2 см</b>
Производственный размер	244 x 119 x 8 мм	119 x 119 x 8 мм	244 x 150 x 8 мм	119 x 150 x 8 мм	244 x 56 x 8 мм
м - шт.	4,00	8,00	4,00	8,00	4,00
м - кг	1,96	1,92	2,48	2,40	0,80
Пакет - шт.	33	66	33	66	66
Пакет - м	8,25	8,25	8,25	8,25	16,50
Пакет - кг	16,17	15,84	20,46	19,80	13,20
Поддон - м					
Поддон - кг					
Безопасность ходьбы	-/C	-/C	-/C	-/C	см. ниже
<b>81</b> белый	<b>900494-34166H</b>	<b>900494-34169H</b>	<b>900494-34136H</b>	<b>900494-34139H</b>	
<b>84</b> тёмно-синий	Группа цен <b>A445</b> (шт.)	Группа цен <b>A425</b> (шт.)	Группа цен <b>A452</b> (шт.)	Группа цен <b>A425</b> (шт.)	
<b>51</b> Светло-синий					-/C <b>51-34306</b> Группа цен <b>A434</b> (шт.)
<b>52</b> тёмно-синий					-/C <b>52-34306</b> Группа цен <b>A434</b> (шт.) R11V4/C
<b>918</b> чёрный антрацит					<b>918-34306</b> Группа цен <b>A434</b> (шт.)



Помимо этого поставляются:  
Закруглённый левый угол, номер формата 34167.  
Закруглённый правый угол, номер формата 34168.

\* Особенно хорошо подходит для безопасного хождения и чётко различимого оформления (лестничных) кромок.



Сигнальная маркировка других цветов серии «Chroma II non-slip» по запросу.

Помимо этого поставляются:  
Плита «половинка», номер формата 34309.  
Закруглённый левый угол, номер формата 34307.  
Закруглённый правый угол, номер формата 34308.

Например, для ступенек для отдыха в воде, ниш для лестниц, узких радиусов, мест для разворота и т.д.

25 x 15,6 см



25 x 15,6 см



25 x 15,6 см



25 x 15,6 см

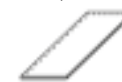

25 x 15,6 см



12,5 x 6,2 см



25 x 12,5 см



Торцевая кромка закруглена

Продольная кромка закруглена

Левый угол закруглён

Правый угол закруглён

Поясок; поставка в виде счетверённого пояска; разделение производится на месте

Рифлёная плитка



Номер формата	Номинальный размер	Производственный размер	м <sup>2</sup> /м - шт.	м <sup>2</sup> /м/шт. - кг	Пакет - шт.	Пакет - м <sup>2</sup> /м	Пакет - кг	Поддон - м <sup>2</sup> /м	Поддон - кг	Безопасность ходьбы	Нагрузка						
											34120H	34125H	34126H	34127H	34128H	34070H	34170H
<b>701</b> белый матовый	3	<b>701i-34120H</b>	<b>701i-34125H</b>	<b>701i-34126H</b>	<b>701i-34127H</b>	<b>701i-34128H</b>	<b>701i-34070H</b>	<b>701i-34170H</b>	Группа цен <b>A167</b> (м <sup>2</sup> )	Группа цен <b>A416</b> (шт.)	Группа цен <b>A416</b> (шт.)	Группа цен <b>A416</b> (шт.)	Группа цен <b>A416</b> (шт.)	Группа цен <b>A416</b> (шт.)	Группа цен <b>A209</b> (м <sup>2</sup> )	Группа цен <b>A283</b> (м <sup>2</sup> )	
<b>5533</b> голубой 3	3	<b>5533i-34120H</b>	<b>5533i-34125H</b>	<b>5533i-34126H</b>	<b>5533i-34127H</b>	<b>5533i-34128H</b>	<b>5533i-34070H</b>	<b>5533i-34170H</b>	Группа цен <b>A210</b> (м <sup>2</sup> )	Группа цен <b>A420</b> (шт.)	Группа цен <b>A420</b> (шт.)	Группа цен <b>A420</b> (шт.)	Группа цен <b>A420</b> (шт.)	Группа цен <b>A420</b> (шт.)	Группа цен <b>A241</b> (м <sup>2</sup> )	Группа цен <b>A310</b> (м <sup>2</sup> )	
<b>5535</b> голубой 5	1	<b>5535i-34120H</b>	<b>5535i-34125H</b>	<b>5535i-34126H</b>	<b>5535i-34127H</b>	<b>5535i-34128H</b>	<b>5535i-34070H</b>	<b>5535i-34170H</b>	Группа цен <b>A210</b> (м <sup>2</sup> )	Группа цен <b>A420</b> (шт.)	Группа цен <b>A420</b> (шт.)	Группа цен <b>A420</b> (шт.)	Группа цен <b>A420</b> (шт.)	Группа цен <b>A420</b> (шт.)	Группа цен <b>A241</b> (м <sup>2</sup> )	Группа цен <b>A310</b> (м <sup>2</sup> )	
<b>91</b> белый		<b>91i-34120H</b>	<b>91i-34125H</b>	<b>91i-34126H</b>	<b>91i-34127H</b>	<b>91i-34128H</b>	<b>91i-34070H</b>		-/B	-/B	-/B	-/B	-/B	-/B	-/C	-/C	
		Группа цен <b>A230</b> (м <sup>2</sup> )	Группа цен <b>A423</b> (шт.)	Группа цен <b>A423</b> (шт.)	Группа цен <b>A423</b> (шт.)	Группа цен <b>A423</b> (шт.)	Группа цен <b>A423</b> (шт.)		Группа цен <b>A230</b> (м <sup>2</sup> )	Группа цен <b>A423</b> (шт.)	Группа цен <b>A423</b> (шт.)	Группа цен <b>A423</b> (шт.)	Группа цен <b>A423</b> (шт.)	Группа цен <b>A423</b> (шт.)	Группа цен <b>A241</b> (м <sup>2</sup> )		



Для представленных на этой странице изделий не предоставляется скидка на поддоны.

Ступеньки, проступь неглазуванная, цвет 900 серо-бежевый, рифлёные



			Ступенька	Ступенька	Ступенька	Ступенька	
			55563	55565	55566	55567	Номер формата
			244 x 80 x 50 мм	282 x 80 x 50 мм	244 x 160 x 50 мм	282 x 160 x 50 мм	Номинальный размер
							Производственный размер
			1,60	1,83	3,15	3,50	м - пара
			10	9	5	4	пара - кг
							Пакет - пара
			16,00	16,47	15,75	14,00	Пакет - м
							Пакет - кг
							Поддон - м
							Поддон - кг
			-/С	-/С	-/С	-/С	Безопасность ходьбы
			<b>701-55563</b>	<b>701-55565</b>	<b>701-55566</b>	<b>701-55567</b>	<b>900</b> серо-бежевый
			Группа цен <b>A581</b> (шт.)	Группа цен <b>A593</b> (шт.)	Группа цен <b>A698</b> (шт.)	Группа цен <b>A708</b> (шт.)	<b>701</b> белый матовый
			<b>5535-55563</b>	<b>5535-55565</b>	<b>5535-55566</b>	<b>5535-55567</b>	<b>900</b> серо-бежевый
			Группа цен <b>A587</b> (шт.)	Группа цен <b>A601</b> (шт.)	Группа цен <b>A708</b> (шт.)	Группа цен <b>A716</b> (шт.)	<b>5535</b> голубой 5



Плиты с надписями

25 x 12,5 см



25 x 12,5 см

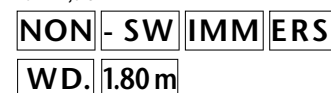

Высота шрифта 7 см

			38119		S10002		Номер формата
			<b>25 x 12,5 см</b>		<b>25 x 12,5 см</b>		Номинальный размер
			244 x 119 x 8 мм		244 x 119 x 8 мм		Производственный размер
					4,00		м - шт.
			0,49		0,49		пара - кг
							Пакет - шт.
							Пакет - м
							Пакет - кг
							Поддон - м
							Поддон - кг
					-/В		Безопасность ходьбы
			<b>900411-38119</b>				Группа цен
			Группа цен <b>A560*</b> (шт.)				<b>701</b> белый матовый
					<b>900402-S10002</b>		Основной цвет
					Группа цен <b>A649**</b> (шт.)		<b>91</b> белый

Поставляется разметка поля для игры в водное поло согласно стандарту FINA. (Цены и сроки поставки в зависимости от исполнения).

Для представленных на этой странице изделий не предоставляется скидка на поддоны.

\* Надпись: 5535 синий 5. Цена за 1 цифру/букву.

\*\* Надпись: 52 тёмно-синий. Цена за 2 - макс. 4 цифры или буквы на каждой плитке.



Надпись на бортике бассейна: цена по запросу.

# 1.76 Специальная плитка

Экструдированные керамические плиты, прецизионные, DIN EN 14411, группа А1, глазурованные (GL)/неглазурованные (UGL) для облицовки пола внутри и снаружи (керамические плиты)

## Ступенчатая плита (для перехода от защитной решётки к проходу вокруг бассейна)

25 x 12,5 см

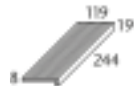

12,5 x 12,5 см



Ступенчатая плита, рифлёная

Ступенчатая плита «половинка», рифлёная

Номер формата	37150	37155				
Номинальный размер	<b>25 x 12,5 см</b>	<b>12,5 x 12,5 см</b>				
Производственный размер	244 x 119/19 x 8 мм	119 x 119/19 x 8 мм				
м - шт.	4,00	8,00				
м - кг	2,00	2,00				
Пакет - шт.	20	40				
Пакет - м	5,00	5,00				
Пакет - кг	10,00	10,00				
Поддон - м						
Поддон - кг						
Безопасность ходьбы	-/C	-/C				
<b>900</b> серо-бежевый	<b>900-37150</b> Группа цен <b>A434</b> (шт.)	<b>900-37155</b> Группа цен <b>A420</b> (шт.)				
<b>91</b> белый	<b>91-37150</b> Группа цен <b>A438</b> (шт.)	<b>91-37155</b> Группа цен <b>A428</b> (шт.)				



## Ступенчатая плита (в качестве опоры для защитной решётки)\*

25 x 12,5 см



12,5 x 12,5 см



25 x 12,5 см



12,5 x 12,5 см



25 x 3,3 см

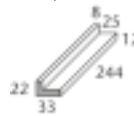

12,5 x 3,3 см



Ступенчатая плита

Ступенчатая плита «половинка»

Наклонная ступенчатая плита

Наклонная ступенчатая плита «половинка»

Опорный уголок для решётки

Опорный уголок для решётки «половинка»

Номер формата	37011	37015	37017	37018	37031	37035
Номинальный размер	<b>25 x 12,5 см</b>	<b>12,5 x 12,5 см</b>	<b>25 x 12,5 см</b>	<b>12,5 x 12,5 см</b>	<b>25 x 3,3 см</b>	<b>12,5 x 3,3 см</b>
Производственный размер	244 x 119/25 x 8 мм	119 x 119/25 x 8 мм	244 x 125/25 x 8 мм	119 x 125/25 x 8 мм	244 x 33/20 x 8 мм	119 x 33/20 x 8 мм
м - шт.	4,00	8,00	4,00	8,00	4,00	8,00
м - кг	2,40	2,32	2,48	2,40	0,80	0,80
Пакет - шт.	16	32	16	32	72	144
Пакет - м	4,00	4,00	4,00	4,00	18,00	18,00
Пакет - кг	9,60	9,28	9,92	9,60	14,40	14,40
Поддон - м						
Поддон - кг						
<b>700</b> белый блестящий	<b>700-37011</b> Группа цен <b>A445</b> (шт.)	<b>700-37015</b> Группа цен <b>A423</b> (шт.)	<b>700-37017</b> Группа цен <b>A452</b> (шт.)	<b>700-37018</b> Группа цен <b>A425</b> (шт.)	<b>700-37031</b> Группа цен <b>A445</b> (шт.)	<b>700-37035</b> Группа цен <b>A425</b> (шт.)



\*Защитные решётки см. на стр. 1.79.

Для представленных на этой странице изделий не предоставляется скидка на поддоны.

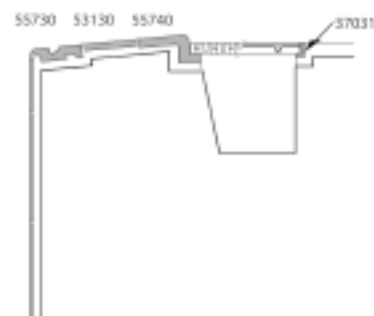
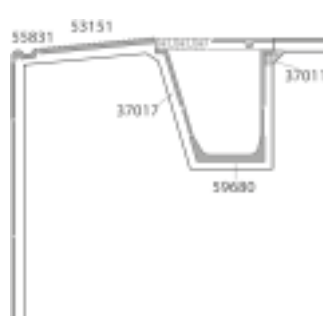
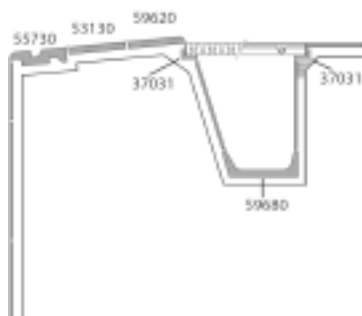

Лоток (специально для бассейнов закругленной формы)

Система плоских лотков (глубина 15 мм)



Лоток Внутренняя ширина 144 мм	Лоток «половинка»	Лоток со сливом (шь 100 мм)*	Лоток	Лоток со сливом 1 1/2"	Угловая пара	Концевой элемент	
59680	59685	59681	54420	54421	54422	54423	Номер формата
			<b>25 x 15,6 см</b>	<b>25 x 15,6 см</b>		<b>25 x 15,6 см</b>	Номинальный размер
244 x 160 x 55/15	119 x 160 x 55/15	244 x 160 x 55/15	244 x 150 x 30	244 x 150 x 30	(2x) 240 x 150 x 30	244 x 150 x 30	Производственный размер мм
4,00	8,00		4,00				м - шт.
6,80/м	6,80/м	1,55/шт.	7,20/м	1,53/шт.	3,03/шт.	1,95/шт.	м/шт./пара - кг
4 шт.	8 шт.	4 шт.	8 шт.	8 шт.	4 пара	8 шт.	Пакет - шт./пара
1,00	1,00		2,00				Пакет - м
6,80	6,80		14,40	12,24	12,12	15,60	Пакет - кг
							Поддон - м
							Поддон - кг
			см. ниже	см. ниже	см. ниже	см. ниже	Безопасность ходьбы
<b>700-59680</b>	<b>700-59685</b>	<b>700-59681</b>					<b>700</b>
Группа цен <b>A489</b> (шт.)	Группа цен <b>A449</b> (шт.)	Группа цен <b>A560</b> (шт.)					белый блестящий
			R10/A	R10/A	R10/A	R10/A	<b>900</b>
			<b>900-54420</b>	<b>900-54421</b>	<b>900-54422</b>	<b>900-54423</b>	серо-бежевый
			Группа цен <b>A458</b> (шт.)	Группа цен <b>A560</b> (шт.)	Группа цен <b>A581</b> (пара)	Группа цен <b>A560</b> (шт.)	
			R12/B	R12/B	R12/B	R12/B	<b>902</b>
			<b>902-54420</b>	<b>902-54421</b>	<b>902-54422</b>	<b>902-54423</b>	серо-белый
			Группа цен <b>A458</b> (шт.)	Группа цен <b>A560</b> (шт.)	Группа цен <b>A581</b> (пара)	Группа цен <b>A560</b> (шт.)	
			-/В	-/В	-/В	-/В	<b>91</b>
			<b>91-54420</b>	<b>91-54421</b>	<b>91-54422</b>	<b>91-54423</b>	белый
			Группа цен <b>A475</b> (шт.)	Группа цен <b>A577</b> (шт.)	Группа цен <b>A601</b> (пара)	Группа цен <b>A577</b> (шт.)	

\*Подходящий звукопоглощающий слив «Silent 100» см. на стр. 1.78. Подходящая насадка.

для слива:  
арт. № 182  
см. на стр. 1.78.  
(монтаж перед укладкой).



Система плоских канавок (глубина лотка 5 мм)

25 x 50 см

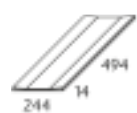

25 x 50 см

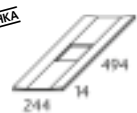

25 x 50 см

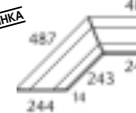

244

Канавка	Канавка со сливом	Угловая пара	Концевой элемент	
53320	53321	53322	53323	Номер формата
<b>25 x 50 см</b>	<b>25 x 50 см</b>		<b>25 x 50 см</b>	Номинальный размер
244 x 494 x 14 мм	244 x 494 x 14 мм	(2x) 244x494x14 мм	244 x 494 x 14 мм	Производственный размер
2,00				м - шт.
5,00/м	2,30/шт.	3,80/пара	2,75/шт.	м/шт./пара - кг
5,00 шт.	5,00 шт.	2,00 пара	5,00 шт.	Пакет - шт./пара
4,50				Пакет - м
12,50				Пакет - кг
				Поддон - м
				Поддон - кг
				Безопасность ходьбы
				<b>51</b>
				Светло-синий
				<b>91</b>
				белый

Для представленных на этой странице изделий не предоставляется скидка на поддоны.

Также возможно изготовление на заказ в сериях Capestone, Marino, Quantum и Rovere.



## 1.78 Аксессуары для бассейна

### Звукопоглощающий слив Silent W 2000 (охраняется патентом)

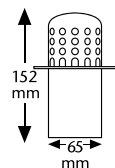

Пропускная способность  
макс. 5 м³/ч

### Звукопоглощающий слив Silent 100 (охраняется патентом) с оптимизированной системой соединения

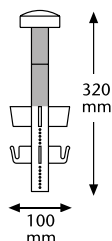

Пропускная способность макс. 14 м³/ч

### Слив (латунь с фильтром из V4A)

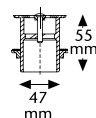

Пропускная  
способность  
макс. 2,4 м³/ч  
(монтаж с  
лотком)

Ощутимое снижение шума от слива воды при значительно возросшей пропускной способности. Изделия Silent W 2000 и Silent 100 сделаны из высококачественного специального материала (не содержит ПВХ), который устойчив к хлорированной, соленой, термальной, минеральной и озонированной воде, а также к моющим средствам, обычно применяемым в плавательных бассейнах.

Ø 75 мм	Ø 86 мм	Ø 100 мм	1 1/2 дюйма	Подходит для отверстий с
Подходит для переливного лотка 55141, 86161	Подходит для переливных лотков 55101, 85161, 55181, 85191, 95161	Подходит для лотка 59681	Подходит для канавки 54421	
<b>178</b> Группа цен <b>A723</b> (шт.)	<b>179</b> Группа цен <b>A723</b> (шт.)	<b>177</b> Группа цен <b>A723</b> (шт.)	<b>182</b> Группа цен <b>A668</b> (шт.)	<b>Номенклатурный номер</b>

**Внимание: особый порядок предоставления скидок на аксессуары!**

Для представленных на этой странице изделий не предоставляется скидка на поддоны.



## Материал:

Специально разработанная, крайне ударопрочная пластмасса. Соединение отдельных прутьев осуществляется с помощью анкеров из нержавеющей стали V4A (поперечная решетка).

## Устойчивость к нагрузкам:

Минимальная точечная нагрузка посередине на каждый прут равняется **75 кгс**, поэтому продавить отдельные прутья практически невозможно.

## Цветовые тона:

- светло-серый, аналогичный RAL 7032
- Белый, аналогичный RAL 9016

Оба цвета имеют одинаковую цену!

## Специальные цвета:

- Цвета системы RAL и иные цвета по запросу.

## Дополнительная программа поставок:

- Возможна поставка специальных угловых элементов (соединенных в виде угловой пары), а также арочных решеток.

- Возможна поставка поперечной решётки с односторонним наклоном для большой сливной канавки Wiesbaden (зона входа в бассейн/лестницы).

## Преимущества:

- Крайне ударопрочная пластмасса, которая не содержит ПВХ
- Цельные прутья решетки
- Нескользящая благодаря профилированной поверхности (**группа безопасности при хождении С**)
- Нейтральный запах
- Теплостойкость
- Красивая форма
- Отличное сопротивление старению
- Нет шума при ходьбе благодаря продуманной системе соединений
- **Решетка длиной 1 м** легко поднимается, что улучшает и облегчает чистку
- Простая конструкция
- Быстрый монтаж

## \* Поперечная решетка (длина решетки 1000 мм)

Высота прутьев решетки	25 мм	25 мм	25 мм	25 мм
Ширина решетки	<b>150 мм</b>	<b>191 мм**</b>	<b>200 мм</b>	<b>250 мм</b>
Номенклатурный номер	<b>HR1010</b>	<b>HR1000</b>	<b>HR1020</b>	<b>HR1030</b>
Поперечная решетка	Группа цен <b>A705</b> (пог. м.)	Группа цен <b>A723</b> (пог. м.)	Группа цен <b>A723</b> (пог. м.)	Группа цен <b>A723</b> (пог. м.)
Номенклатурный номер	<b>HR1110</b>	<b>HR1100</b>	<b>HR1120</b>	<b>HR1130</b>
Внутренний уголок угловой пары 90°	Группа цен <b>A689</b> (шт.)	Группа цен <b>A702</b> (шт.)	Группа цен <b>A702</b> (шт.)	Группа цен <b>A702</b> (шт.)
Номенклатурный номер	<b>HR1210</b>	<b>HR1200</b>	<b>HR1220</b>	<b>HR1230</b>
Внутренний уголок угловой пары 270°	Группа цен <b>A689</b> (шт.)	Группа цен <b>A702</b> (шт.)	Группа цен <b>A702</b> (шт.)	Группа цен <b>A702</b> (шт.)
Номенклатурный номер	<b>HR1310</b>	<b>HR1300</b>	<b>HR1320</b>	<b>HR1330</b>
Концевой элемент поперечной решетки	Группа цен <b>A705</b> (шт.)	Группа цен <b>A723</b> (шт.)	Группа цен <b>A723</b> (шт.)	Группа цен <b>A723</b> (шт.)

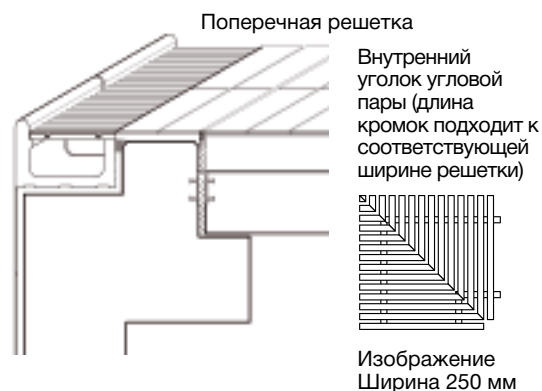

Высота прутьев решетки	25 мм	25 мм	35 мм	35 мм
Ширина решетки	<b>300 мм</b>	<b>350 мм</b>	<b>400 мм</b>	<b>450 мм</b>
Номенклатурный номер	<b>HR1040</b>	<b>HR1050</b>	<b>HR1070</b>	<b>HR1080</b>
Поперечная решетка	Группа цен <b>A743</b> (пог. м.)	Группа цен <b>A743</b> (пог. м.)	Группа цен <b>A781</b> (пог. м.)	Группа цен <b>A781</b> (пог. м.)
Номенклатурный номер	<b>HR1140</b>	<b>HR1150</b>	<b>HR1170</b>	<b>HR1180</b>
Внутренний уголок угловой пары 90°	Группа цен <b>A716</b> (шт.)	Группа цен <b>A716</b> (шт.)	Группа цен <b>A766</b> (шт.)	Группа цен <b>A766</b> (шт.)
Номенклатурный номер	<b>HR1240</b>	<b>HR1250</b>	<b>HR1270</b>	<b>HR1280</b>
Внутренний уголок угловой пары 270°	Группа цен <b>A716</b> (шт.)	Группа цен <b>A716</b> (шт.)	Группа цен <b>A766</b> (шт.)	Группа цен <b>A766</b> (шт.)
Номенклатурный номер	<b>HR1340</b>	<b>HR1350</b>	<b>HR1370</b>	<b>HR1380</b>
Концевой элемент поперечной решетки	Группа цен <b>A743</b> (шт.)	Группа цен <b>A743</b> (шт.)	Группа цен <b>A781</b> (шт.)	Группа цен <b>A781</b> (шт.)

\* Также поставляется в виде арочной решетки. Цены по запросу.

\*\* Подходит к переливному лотку системы Wiesbaden, формат № - 55180 (см. стр. 1.60).

Поскольку изготовление защитных решеток производится в соответствии со спецификой конкретного объекта, необходимо предоставить точные размеры. Для арочных решеток дополнительно требуется шаблон (например, из бумаги (рулона обоев), картона и т. п.

## \*\*\* Параллельная решетка (длина решетки 500 мм)

Высота прутьев решетки	25 мм	25 мм	25 мм	35 мм
Ширина решетки	<b>150 мм</b>	<b>200 мм</b>	<b>250 мм</b>	<b>300 мм</b>
Номенклатурный номер	<b>HR3010</b>	<b>HR3020</b>	<b>HR3030</b>	<b>HR3040</b>
Параллельная решетка	Группа цен <b>A615</b> (шт.)	Группа цен <b>A625</b> (шт.)	Группа цен <b>A625</b> (шт.)	Группа цен <b>A649</b> (шт.)
Номенклатурный номер	<b>HR3110</b>	<b>HR3120</b>	<b>HR3130</b>	<b>HR3140</b>
Внутренний уголок угловой пары 90°	Группа цен <b>A723</b> (шт.)	Группа цен <b>A754</b> (шт.)	Группа цен <b>A754</b> (шт.)	Группа цен <b>A768</b> (шт.)
Номенклатурный номер	<b>HR3210</b>	<b>HR3220</b>	<b>HR3230</b>	<b>HR3240</b>
Внешний уголок угловой пары 270°	Группа цен <b>A723</b> (шт.)	Группа цен <b>A754</b> (шт.)	Группа цен <b>A754</b> (шт.)	Группа цен <b>A768</b> (шт.)

\*\*\* По техническим причинам не поставляется в виде арочной решетки.

Различаются по последней цифре номенклатурного номера  
последняя цифра **0** = **светло-серая**  
последняя цифра **1** = **белый**

Пример:

HR1010 = поперечная решетка **светло-серая** (ширина решетки 150 мм)  
HR1011 = поперечная решетка **белая** (ширина решетки 150 мм)

Внимание: особый порядок предоставления скидок на аксессуары!

Для представленных на этой странице изделий не предоставляется скидка на поддоны.

## 1.80 Chroma Classic

Проект: Бассейн Ocean Wave / Местоположение: Норддайх, Германия / Архитектор: Architekturbüro De Witt, Dohrn, Janßen / Серии: Chroma Classic, Специальная программа для бассейнов





## 1.82 Chroma Classic



700 белый блестящий



701 белый матовый



703 сахара светлый



711 светло-серый



509 серый прозрачный



563 темно-лазурный

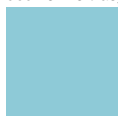

732 нежно-лазурный



Плитка для облицовки пола и стен  
25 x 12,5 см

Настенные/напольные плиты

25 x 12,5 см



25 x 12,5 см



				(толщина 8 мм)	(толщина 6 мм)		
				38110	18120		
				<b>25 x 12,5 см</b>	<b>25 x 12,5 см</b>		
				244 x 119 x 8 мм	244 x 119 x 6 мм		
				32,00	32,00		
				15,68	12,16		
				33	44		
				1,03	1,38		
				16,17	16,72		
				86,63	115,50		
				1.358,28	1.404,48		
				<b>700-38110</b>	<b>700-18120</b>	Нагрузка	<b>3 700</b>
				Группа цен <b>A60</b> (м²)	Группа цен <b>A60</b> (м²)		белый блестящий
				<b>701-38110</b>	<b>701-18120</b>		<b>4 701</b>
				Группа цен <b>A60</b> (м²)	Группа цен <b>A60</b> (м²)		белый матовый
				<b>703-38110</b>	<b>703-18120</b>		<b>4 703</b>
				Группа цен <b>A60</b> (м²)	Группа цен <b>A60</b> (м²)		сахара светлый
					<b>711-18120</b>		<b>4 711</b>
					Группа цен <b>A60</b> (м²)		светло-серый
					<b>509-18120</b>		<b>4 509</b>
					Группа цен <b>A60</b> (м²)		серый прозрачный
					<b>563-18120</b>	<b>1 563</b>	
					Группа цен <b>A174</b> (м²)	темно-лазурный	
					<b>732-18120</b>	<b>3 732</b>	
					Группа цен <b>A174</b> (м²)	нежно-лазурный	





HLINGSRAUNEN





## Мы берём на себя ответственность

Чтобы сохранить здоровую и чистую окружающую среду для будущих поколений, AGROB BUCHTAL действует согласно принципу долговечности:

- короткий маршрут перевозки и бережное отношение к окружающей среде с помощью использования местного сырья
- высокие темпы переработки благодаря замкнутым производственным циклам для твёрдых, газообразных и жидких сред, 100 процентная очистка промышленных вод
- революционное покрытие НТ, которое заметно снижает расходы чистящих средств и дезинфицирующих веществ, тем самым заметно вносит свой вклад в охрану окружающей среды
- активное сотрудничество по реализации строгих немецких законов по охране окружающей среды
- рекультивация или ренатурация опустошённых глиняных карьеров в местные зоны отдыха, озёра для купания или природные зоны с большим разнообразием биологических видов
- высочайшая эффективность использования энергии, например с помощью использования отходящего тепла или его возврата.

### AGROB BUCHTAL GmbH

Buchtal 1

D-92521 Schwarzenfeld

Телефон: +49 (0) 94 35-391-0

Телефакс: +49 (0) 94 35-391-34 52

Эл. почта: [agrob-buchtal@deutsche-steinzeug.de](mailto:agrob-buchtal@deutsche-steinzeug.de)

Интернет: [www.agrob-buchtal.de](http://www.agrob-buchtal.de)

