



De Steenmeesters



# Assortiment

INRICHTING OPENBARE RUIMTE

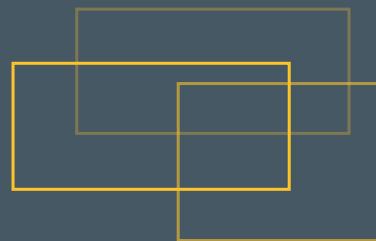

## INHOUDSOPGAVE

<b>ALGEMEEN</b>	<b>2</b>
Trefwoordenregister	4
Algemene verkoopvoorwaarden	6
<b>STENEN</b>	<b>9</b>
Standaard stenen	10
Bisschopsmutsen	11
Halve stenen	12
Keperstenen	12
Vliegerstenen	12
Profielstenen	13
H-profielstenen	13
Voegstenen	14
Voegmiddel	14
Waterpasserende stenen	14
Capital-L+T	15
New City Basic (NCB) Grasklinker	15
Open bestrating-Graskei	16
NCB Herba Linea	16
Bermverharding-Combitegel	16
Bermverharding-Grasbetontegel	17
Bermverharding-Grasbetontegel Begra®	18
Bermverharding-Betomat®	18
Machinale steenpakketten	19
<b>KLEURENPALETEN STENEN:</b>	
Kleurenpalet Basic	21
Kleurenpalet GeoBasic	22
Kleurenpalet GeoColor Classic	23
Kleurenpalet GeoColor Excellent	24
Kleurenpalet GeoColor Prestige	26
Kleurenpalet GeoSilent	27
Kleurenpalet GeoStructura Grof en Fijn	28
Kleurenpalet GeoRetron Excellent en Prestige	29
<b>TEGELS</b>	<b>31</b>
Standaard tegels	32
Speciale tegels:	34
Gids-/geleidelijntegels	34
Waarschuwingsmarkeringtegels	34
Gitruittegels	35
Knikkertegels	35
Brandkraantegels	36
Noktegels	36
Trandtegels	36
Verkeerstegels	37
Tekst- en symbooltegels	37
Speciale vormen:	38
Accenttegels	38
Diagonaaltegels	38
Achtkanttegels	38
Zeskanttegels	39
GeoCeramica® tegels	39
<b>KLEURENPALETEN TEGELS:</b>	<b>40</b>
Kleurenpalet GeoCeramica®	40
Kleurenpalet Basic	40
Kleurenpalet GeoBasic	40
Kleurenpalet GeoColor Classic	40
Kleurenpalet GeoColor Excellent	41
Kleurenpalet GeoColor Prestige	41
Kleurenpalet GeoStructura	42

<b>BANDEN</b>	<b>43</b>
Omschrijving banden en hulpstukken	44
Porringlijst bochten	45
Opsluitbanden	46
Kunstgrasbanden	56
Gazonbanden	57
Trottoirbanden	59
Busbaanbanden	82
RWS-banden	87
Geleidebanden	93
Geleidebanden / Parkeerbanden	98
Rijwielpadbanden	99
L-banden	101
Stootbanden	101
Boomkranslementen	102
Boomkransbanden - overzicht	103
Inritperronbanden - overzicht	104
Inritverloopbanden/Inritbanden - overzicht	105
Inritblokken - overzicht	106
Verloopbanden - overzicht	107
KLEURENPALETTEN BANDEN:	
	Kleurenpalet Basic 110
	Kleurenpalet GeoBasic 110
	Kleurenpalet GeoColor 110
<b>BUSHALTESYSTEEM</b>	<b>111</b>
Het MBI Integraal Haltesysteem stap voor stap	112
Haltebanden	114
Halte-pasbanden	116
Halte-kolken	116
Halte-eindbanden	117
Halteverloopbanden	118
Hijsmateriaal	123
Halteplaten	124
<b>OVERIGE EN PREFAB</b>	<b>127</b>
ELEGANTA - Parkbanden	128
ELEGANTA - Zitelementen	129
ELEGANTA - Trapcollectie	133
ELEGANTA - Overige	134
Verhardingsplaten	135
Jumboblokken	135
Schrikblokken	135
Molgoten	136
LIJNAFWATERING IDS-Group	137
Scheidingsbanden	142
Rotonde-elementen	142
Basalton® Bochtenset	143
Basalton® Talud	143
Prefab voorbeelden	145
<b>VESTIGINGEN</b>	<b>146</b>

Dit boekje is een uitgave van MBI BV (editie juni 2020)

Niets uit deze uitgave mag worden vervaelvuldigd en/of openbaar gemaakt zonder voorafgaande, schriftelijke toestemming van de uitgever. Onder voorbehoud van typefouten en eventuele tussentijdse assortimentswijzigingen.

## TREFWOORDENREGISTER

<b>A</b>			
Accenttegels	38	GeoColor Excellent	24-25+41
Adresgegevens	146	GeoColor Prestige	26+41
Afdichtdoppen	123	GeoRetron	29
Afvoergoten	137	GeoStructura	28+42
Afwateringsbanden	137	Gewassen banden	110
<b>Algemeen</b>	<b>2 e.v.</b>	Gids-/Geleidelijntegels	34
Algemene verkoopvoorwaarden	6	Gitruittegels	35
		Graskei	16
		Grasbetontegel	17
<b>B</b>		<b>H</b>	
<b>Banden</b>		<b>43 e.v.</b>	
Basalton Bochtenset	143	H-profielstenen	13
Basalton Talud	143	Haltebanden	114-115
Basic	21+40+110	Halte-eindbanden	117
Begra	18	Halte-kolken	116
Bermmat	18	Halte-pasbanden	116
Bermverharding	16-18	Halteplaten	124 e.v.
Betomat	18	Halteverloopbanden	118 e.v.
Bisschopsmutsen	11	Halve stenen	12
Bochtstukken	zie bijbehorende band	Hoekstukken	zie bijbehorende band
Boomkransbanden	zie bijbehorende band	Hoekblokken	zie bijbehorende band
Boomkransbanden - overzicht	103	Hijslus	123
Boomkranselementen	102	Hijsmateriaal	123
Brandkraantegels	36		
Busbaanbanden	82	<b>I</b>	
<b>Bushaltesysteem</b>	<b>111 e.v.</b>	Inhoudsopgave	2-3
		Inritbanden	zie bijbehorende band
		Inritbanden - overzicht	105
		Inritblokken	zie bijbehorende band
		Inritblokken - overzicht	106
		Inritperronbanden	zie bijbehorende band
		Inritperronbanden - overzicht	104
		Inritverloopbanden	zie bijbehorende band
		Inritverloopbanden - overzicht	105
		<b>J</b>	
		Jumboblokken	135
		<b>K</b>	
		Keperstenen	12
		Keiformaat stenen	10-11
		Kleurenpalet Banden	110
		- Basic	110
		- GeoBasic	110
		- GeoColor	110
		Kleurenpalet Stenen	21 e.v.
		- Basic	21
		- GeoBasic	22
		- GeoColor Classic	23
<b>C</b>			
Combitegel	16		
Cijfertegels	37		
<b>D</b>			
Diagonaaltegels	38		
Dikformaat stenen	10		
Drainstenen	14		
Dubbelformaat stenen	10-11		
<b>E</b>			
Eindbanden	87		
ELEGANTA	128		
<b>G</b>			
Gazonbanden	57-58		
Geleidebanden	93 e.v.		
GeoBasic	22+40+110		
GeoCeramica®	40		
GeoColor banden	110		
GeoColor Classic	23+40		

- GeoColor Excellent			
- GeoColor Prestige			
- GeoSilent			
- GeoStructura Grof			
- GeoStructura Fijn			
- GeoRetron Excellent			
- GeoRetron Prestige			
<b>Kleurenpalet Tegels</b>			
- GeoCeramica®			
- Basic			
- GeoBasic			
- GeoColor Classic			
- GeoColor Excellent			
- GeoColor Prestige			
- GeoStructura Grof			
- GeoStructura Fijn			
<b>Knikkertegels</b>			
<b>Kunstgrasbanden</b>			
<b>L</b>			
L-banden	101		
Langformaat stenen	10		
Lijnafwatering	137		
Lijngoten	140		
<b>M</b>			
Machinale steenpakketten	19-20		
Markeringstegels	34		
Molgoten	136		
<b>N</b>			
New City Basic (NCB) Grasklinker	15		
Noktegels	36		
<b>O</b>			
Open bestrating	15		
Opsluitbanden	46 e.v.		
<b>Overige en Prefab</b>	<b>127 e.v.</b>		
<b>P</b>			
Pallets	7		
Parkbanden	128		
Parkeerbanden	98		
Parkeertegels	37		
Plakbanden	101		
Porodrain	14		
Prefab voorbeelden	145		
Profielstenen	13		
Puntstukken		zie bijbehorende band	
24-25			
<b>R</b>			
Retourpallets	7		
Rotondebanden	102		
Rotonde-elementen	141		
RWS-banden	87 e.v.		
Rijwielpadbanden	99-100		
Ruitjestegels	35		
40 e.v.			
<b>S</b>			
Schrikblokken	135		
Speciale vormen tegels	38		
Speciale tegels	34 e.v.		
Standaard stenen	10		
Standaard tegels	32		
Statiegeldpallets	7		
<b>Stenen</b>	<b>9 e.v.</b>		
Stootbanden	101		
Symbooltegels	37		
<b>T</b>			
<b>Tegels</b>	<b>31 e.v.</b>		
Teksttegels	37		
Trandtegels	36		
Trapcollectie	133		
Traptreden	133		
Trottoirbanden	59 e.v.		
<b>V</b>			
Verhardingsplaten	135		
Verkeerstegels	37		
Verloopbanden		zie bijbehorende band	
Verloopbanden - overzicht	107 e.v.		
Vestigingen	146		
Vliegerstenen	12		
Voegstenen	14		
Voegmiddel	14		
<b>W</b>			
Waalformaat stenen	10		
Waarschuwingsmarkeringtegels	34		
Waterpasserende stenen	14		
<b>Z</b>			
Zeskanttegels	39		
Zitelementen	129		

## ALGEMENE VERKOOPVOORWAARDEN

Voor het volledige assortiment van bestrating, banden en tegels m.b.t. kleuren, structuren en formaten zie ook [www.mbi.nl](http://www.mbi.nl)  
Beschikbaarheid en levertijd uitsluitend in overleg.

### Logistiek / klantleveringen

Direct na het afsluiten van de opdracht door verkoop neemt de afdeling klantleveringen het contact over. Beschikbaarheid en levertijd van aanvullende producten, als bijvoorbeeld hulpstukken, gaat dan in overleg tussen klantleveringen en uitvoerder.

Om eventuele misverstanden te voorkomen en fouten te vermijden, vragen wij om al uw bestellingen en/of afhalingen per e-mail te bevestigen: [klantleveringeninfra@mbi.nl](mailto:klantleveringeninfra@mbi.nl)  
Reclamaties op telefonische bestellingen worden door ons niet in behandeling genomen.

Bij deel- en sluitvrachten kunnen aanvragen voor specifieke leverdagen niet worden gehonoreerd.

Omdat er bij sommige orders vanaf verschillende locaties geladen moet worden is het mogelijk dat er voor één order meerdere vrachtauto's op het werk zullen verschijnen.

Afroep	Uiterste leverdag	Uiterste bestel-,wijzigingsmoment
volle vracht, loop vd dag leveren	Volgende werkdag	12.00 uur
volle vracht, 1e werk leveren	Volgende werkdag	10.00 uur
volle vracht vanaf meerdere vestigingen, loop vd dag leveren (voorkeur voor 1e werk niet mogelijk)	Binnen 2 werkdagen	10.00 uur
volle vracht vanaf meerdere vestigingen, loop vd dag leveren <u>na</u> 10.00 uur besteld (voorkeur voor 1e werk niet mogelijk)	Binnen 3 werkdagen	16.00 uur
Deelvracht / Sluitvracht	Binnen 2 werkdagen	10.00 uur
Deelvracht / Sluitvracht <u>na</u> 10.00 uur besteld	Binnen 3 werkdagen	16.00 uur

Met 1e werk wordt bedoeld ca. 7.00 uur leveren.

Met loop vd dag wordt bedoeld tussen ca. 7.00 en 16.00 uur leveren.

Een volle vracht bedraagt tenminste 30 ton en maximaal 32 ton.

Reeds ingeplande leveringen kunnen niet worden gewijzigd. De wijziging wordt behandeld als nieuwe levering. Hiermee zijn opnieuw de leveringscondities van toepassing vanaf het moment van wijziging.

Voor afroepen bestaande uit een volle vracht + een deelvracht worden vrachtkosten in rekening gebracht.

Deelvrachtkosten bedragen € 75,-

Pallets en retouren worden, na aanvraag via de afdeling klantlevering, binnen 5 werkdagen opgehaald.

## Voor afroepen/leverantie gelden in ieder geval de volgende eenheden:

- Hele stenen per pak
- Verkeersstenen (wit/groen/blauw) per laag
- Hulpstukken stenen per laag
- Tegels per pak
- Rechte banden per laag
- Hulpstukken banden per stuk

## Afnameplicht speciale producties

Niet voorraad artikelen worden uitsluitend op klantorder geproduceerd, gekoppeld aan een volledige afname- en betalingsverplichting.

Rekening houdend met de benodigde levertijd wordt de order definitief en vervolgens geproduceerd, na het ondertekenen door de afnemer van de MBI orderbevestiging. Op deze klantspecifieke orders zijn aanvullende leverings- en betalingsvoorwaarden van toepassing zoals vermeld in de MBI offerte en MBI orderbevestiging.

## Afhalingen

Uw orders voor afhalingen dienen minimaal 24 uur vooraf bij onze planning bekend te zijn, zodat onnodige wachttijden aan de balie worden voorkomen.

## Openingstijden vestigingen

Het terrein in Veghel is geopend van 07.00 uur tot 18.00 uur.

De terreinen in Kampen, Aalst en Nieuw-Lekkerland zijn geopend van 06.00 uur tot 19.30 uur.

## Kwaliteit

Het assortiment van MBI wordt geleverd onder CE-normering en eventueel onder een KOMO-Productcertificaat. Op speciaal verzoek kan ook onder Milieukeur worden geleverd.

## Machinale pakketten Betonstraatstenen

Machinale pakketten bestrating kunnen qua legverband, steenformaat en pakketgrootte in vele samenstellingen worden geleverd met een meerprijs t.o.v. de prijs van handmatige pakketten. Voor een volledig overzicht van alle mogelijkheden van machinale pakketten van de bestrating binnen het assortiment van MBI zie [www.mbi.nl](http://www.mbi.nl) Op verzoek kunnen wij blokverbandpakketten als machinaal pakket voor tijdelijke bestrating tegen een extra meerprijs gekanteld aanleveren. MBI heeft een aantal machinale pakketten "rechtgestapeld" in het assortiment. Halfsteens verband in diverse formaten moet op basis van dit "rechtgestapeld" machinaal pakket op het werk door de aannemer met de klem in dit halfsteensverband worden geschoven. Meer informatie met betrekking tot de mogelijkheden, leveringsvoorwaarden en prijzen van machinale pakketten van bestrating en tegels is verkrijgbaar via de afdeling verkoop. Aangeraden wordt om stenen uit verschillende producties en pakketsoorten niet door elkaar te verwerken!

## Assortiment

Stenen zagen en het aanleveren van mixpakketten d.m.v. omstapelen is tegen meerprijs mogelijk. Vraag hiernaar bij onze afdeling verkoop.

MBI behoudt zich uitdrukkelijk het recht voor het assortiment, zoals dat nu wordt gepresenteerd, te allen tijde te wijzigen. Dit heeft uiteraard geen gevolgen voor de bij MBI lopende en reeds bevestigde leveringsopdrachten.

## Pallets

Om milieuredenen wordt een aantal producten op europallets of gemerkte bruikleenpallets geleverd. Op de offerte en de orderbevestiging staat vermeld om welke pallets het gaat.

## Statiegeld

Pallet	Prijs	Retourprijs	Locatie
Bruikleenpallets mach. pakket stenen	€ 17,15	€ 15,00	Veghel
Bruikleenpallets mach. pakket tegels	€ 17,15	€ 15,00	Extern
Europallets	€ 10,50	€ 9,00	Kampen/Veghel/Aalst
Basaltonpallets	€ 30,00	€ 28,00	Extern
Betomatpallets	€ 30,00	€ 28,00	Extern
Bruikleenpallets Prefab elementen	€ 17,15	€ 15,00	Nieuw-Lekkerland

### De spelregels

- 1) Het retoursysteem geldt alleen voor pallets die door MBI zijn geleverd; wij kunnen u dus nooit meer pallets crediteren dan er zijn geleverd.
- 2) Het is niet toegestaan om europallets of andere pallets in te leveren als vervanging voor geleverde MBI pallets.
- 3) De pallets moeten onbeschadigd zijn.
- 4) Het retourhalen van pallets moet van te voren worden gemeld.
- 5) De pallets moeten op de grond staan en recht en per soort gestapeld zijn. Tevens moet dit terrein voor een vrachtauto goed bereikbaar zijn.
- 6) Indien de pallets niet van te voren zijn gemeld en/of niet gestapeld en/of onbereikbaar zijn, heeft MBI het recht deze pallets te weigeren en hiervoor kosten in rekening te brengen. De pallets zullen pas opgehaald worden als aan de voorgaande criteria is voldaan.
- 7) Retourmelding moet uiterlijk binnen 3 maanden na levering plaatsvinden. Na deze periode vervalt het recht op terugbetaling van het statiegeld.





De Steenmeesters

STENEN



# Stenen

# Assortiment

INRICHTING OPENBARE RUIMTE

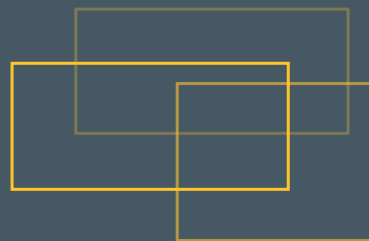

# Standaard stenen

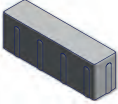
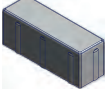
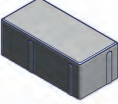
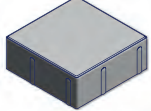
afmeting (cm)	code	type	aantal/m <sup>2</sup>	gewicht (kg)	verpakt per	
20x5x8	KW	waalformaat	100	1,7	720 (72)	○
						
24x6x8	KA	langformaat	69	2,42	500 (50)	○
24x8x8	KE	langformaat	52	3,4	350 (35)	
31,5x10,5x8	KV	langformaat	30	6	240 (24)	
						
21x7x8	KD	dikformaat	68	2,6	540 (54)	*○
						
20x10x8	KN	keiformaat	50	3,6	360 (36)	
21x10,5x8	KK	keiformaat	45	4	360 (36)	*○
21x10,5x10	MK	keiformaat	45	5	324 (36)	*●
						
20x20x8	KQ	dubbelformaat	25	7,2	180 (18)	
21x21x8	KT	dubbelformaat	22	8	180 (18)	*○
						

- \* zie overzicht machinale pakketten op pag. 20-21
- ook zonder facet leverbaar (standaard is 2x2mm facet)
- 4x4mm facet

Kleuren en oppervlaktebewerkingen: zie de kleurenpaletten straatstenen op pag. 22 t/m pag. 30

# Standaard stenen

afmeting (cm)	code	type	aantal/m <sup>2</sup>	gewicht (kg)	verpakt per	
22x11x8	KB	keiformaat	42	4,3	360 (36)	*o
22x11x10	MB	keiformaat	42	5,4	324 (36)	*o

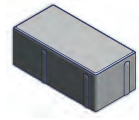

STENEN

22x22x8	KX	dubbelformaat	21	8,6	180 (18)	*o
22x22x10	MX	dubbelformaat	21	10,8	162 (18)	*o

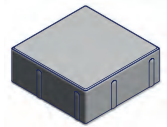

# Bisschopsmutsen

afmeting (cm)	code	type	aantal/m <sup>1</sup>	aantal/m <sup>2</sup>	gewicht (kg)	verpakt per
21x4/29,7x8	KD (BG)	bisschopsmuts	3,3	25	6,1	180 (20)

schijnvoeg dikformaat

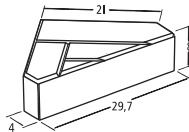

21x4/29,7x8	KK (BG)	bisschopsmuts	3,3	25	6,1	180 (20)
21x4/29,7x10	MK (BG)	bisschopsmuts	3,3	25	7,5	160 (20)
22x4/31,1x8	KB (BG)	bisschopsmuts	3,2	23	6,3	180 (20)

schijnvoeg keiformaat

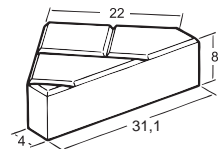
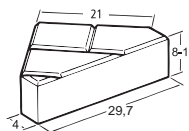

- \* zie overzicht machinale pakketten op pag. 20-21
- o ook zonder facet leverbaar (standaard is 2x2mm facet)
- 4x4mm facet

Kleuren en oppervlaktebewerkingen: zie de kleurenpaletten straatstenen op pag. 22 t/m pag. 30

# Halve stenen

afmeting (cm)	code	type	aantal/m <sup>2</sup>	gewicht (kg)	verpakt per	
10,5x7x8	KD (BD)	halve dikformaat	136	1,3	1080 (108)	
10x10x8	KN (BD)	halve keiformaat	100	1,8	720 (72)	
10,5x10,5x8	KK (BD)	halve keiformaat	88	1,95	720 (72)	o
11x11x8	KB (BD)	halve keiformaat	84	2,15	720 (72)	o



# Keperstenen

afmeting (cm)	code	type	aantal/m <sup>1</sup>	aantal/m <sup>2</sup>	gewicht (kg)	verpakt per	
17,5x10,5/7x8	KK (BB)	kepersteen	6,6	78	2,4	480 (48)	o

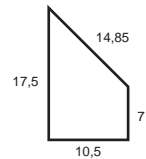
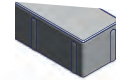

# Vliegerstenen

afmeting (cm)	code	type	aantal/m <sup>2</sup>	gewicht (kg)	verpakt per	mach.
22x19/11x8	SB (BS)	hele	48	3,85	360 (36)	* •
22x19/11x8	SB (BD)	halve links	96	1,9	720 (72)	•
22x19/11x8	SB (BF)	halve rechts	96	1,9	720 (72)	•
19x11x8	SB (BG)	passtuk top	192	0,8	1450 (145)	•
8x8x8	SB (BH)	pasblokje	156	1,1	1260 (126)	•

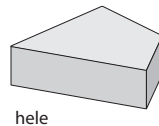
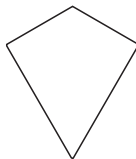

hele

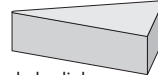

halve links



top



blokje

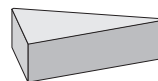

halve rechts

- o ook zonder facet leverbaar (standaard is 2x2mm facet)
- 4x4mm facet

Kleuren en oppervlaktebewerkingen: zie de kleurenpaletten straatstenen op pag. 22 t/m pag. 30

## Profielstenen

afmeting (cm)	code	aantal/m <sup>2</sup>	gewicht (kg)	verpakt per	mach.
21x10,5x8	PBCM100BS	45	4	360 (36)	
21x10,5x10	PDCM100BS	45	5	288 (36)	



## H-profielstenen

afmeting (cm)	code	aantal/m <sup>2</sup>	gewicht (kg)	verpakt per	mach.
20x16,5/11,5x8 grijs	KHCM100BS	35	5	360 (36)	* o
20x16,5/11,5x8 antraciet	KHCMA91BS	35	5	360 (36)	* o

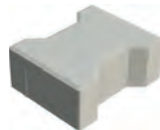

afmeting (cm)	code	aantal/m <sup>1</sup>	aantal/m <sup>2</sup>	gewicht (kg)	verpakt per
10x16,5/11,5x8 grijs	KHCM100BD	3,6	70	2,5	480 (48)
10x16,5/11,5x8 antraciet	KHCMA91BD	3,6	70	2,5	480 (48)

halve (dwarshalve)

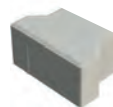

20x14/11,5x8 grijs	KHCM100BE	5	40	4,5	340 (34)
20x14/11,5x8 antraciet	KHCMA91BE	5	40	4,5	340 (34)

kantstuk (langshalve)

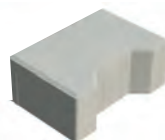

\* zie overzicht machinale pakketten op pag. 20-21

o ook zonder facet leverbaar (standaard is 2x2mm facet)

Kleuren en oppervlaktebewerkingen: zie de kleurenpaletten straatstenen op pag. 22 t/m pag. 30

# New City Design

## Voegstenen

STENEN

afmeting (cm)	code	aantal/m <sup>2</sup>	gewicht (kg)	verpakt per	mach.
21x10,5x8	PVCM100BS	45	4	360 (36)	*

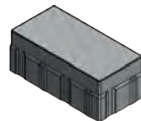

## Voegmiddel (2-componenten)

afmeting (cm)	kleur	code	verpakking	gewicht (kg)	verpakt per
AquaColor Joints 2Drive	neutraal	552VG11	emmer+flacon	27,5	1
AquaColor Joints 2Drive	steengrijs	552VG12	emmer+flacon	27,5	1
AquaColor Joints 2Drive	basalt	552VG13	emmer+flacon	27,5	1

AquaColor Joints 2Drive Voegmortel is een gering waterdoorlatende voegmortel voor bestrating met een matige verkeersbelasting. Het is vorst- en dooizoutbestendig, onkruidvrij, hogedrukreiniger-, slijtage- en veegmachinebestendig.

AquaColor Joints 2Drive is snel, voordelig, duurzaam en milieubewust. Perfect voor normale verkeersbelasting van auto's en licht vrachtverkeer. Voegbreedte min. 3 mm, voegdiepte min. 30 mm.

## Waterpasserende stenen

afmeting (cm)	code	aantal/m <sup>2</sup>	gewicht (kg)	verpakt per	mach.
21x10,5x8	PACM100BS	45	3,5	440+30 halve (44+3)	*
21x10,5x8	PACM100BS	45	3,5	360 (36)	

drainsteen



21x10,5x8	PUCMA00BS	45	3,8	440+30 halve (44+3)	* •
-----------	-----------	----	-----	---------------------	-----

porodrain

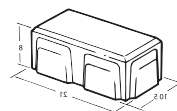

# Capital-L+T

afmeting (cm)	code	type	aantal/m <sup>2</sup>	gewicht (kg)	verpakt per
31,5x21/10,5x8	ILCM	Capital-L	22	7,5	240/24
42x31,5/10,5x8	ITCM	Capital-T	11	15,5	120/12



## Open bestrating New City Basic (NCB) Grasklinker

afmeting (cm)	code	aantal/m <sup>2</sup>	gewicht (kg)	verpakt per
31,5x11,5x10	MGCMA00BS Type 1	27,6	5,9	120 (20) •
31,5x11,5x10	MHCMA00BS Type 2	27,6	7,14	120 (20) •
31,5x11,5x10	MICMA00BS Type 3	27,6	7,75	120 (20) •
31,5x11,5x10	MJCMA00BS Type 4	27,6	7,14	120 (20)

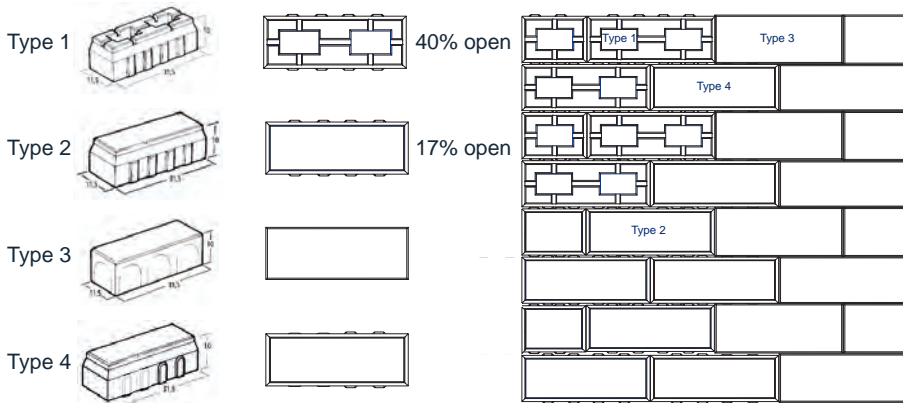



\* zie overzicht machinale pakketten op pag. 20-21

• 5x5mm facet

Standaardkleur grijs, overige kleuren op aanvraag.

# Open bestrating - Graskei

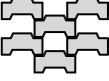
afmeting (cm)	code	gewicht (kg)	verpakt per
21,5x11,5x10	PCCMA00BS	4,2	360 (36)
legverbanden:	gesloten	20% open	40% open
			
	51/m <sup>2</sup>	41/m <sup>2</sup>	31,5/m <sup>2</sup>

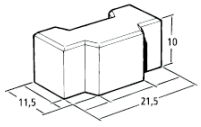

# Open bestrating - NCB Herba Linea

afmeting (cm)	code	aantal/m <sup>2</sup>	gewicht (kg)	verpakt per	mach.
31,5x10,5x8	KVCW	30	5,7	240/24	

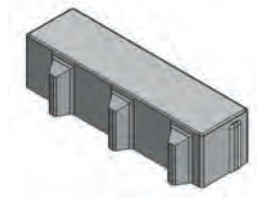

# Bermverharding - Combitegel

afmeting (cm)	code	aantal/m <sup>2</sup>	gewicht (kg)	verpakt per	breukkrachtklasse
70x45x12	PECMA00BS	3,17	80	27	15*

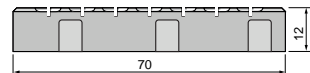
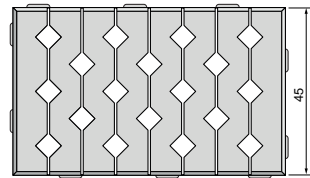
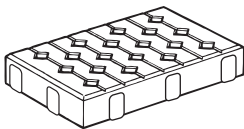

• ook halve leverbaar

\* Breukkrachtklasse 15: Verkeersbelasting - Normaal verkeer.

Op aanvraag is ook breukkrachtklasse 25: Verkeersbelasting - Zwaar verkeer, leverbaar  
Standaardkleur grijs, overige kleuren op aanvraag.



# Bermverharding - Grasbetontegel

afmeting (cm)	code	aantal/m <sup>2</sup>	gewicht (kg)	verpakt per	breukkrachtklasse
60x40x9	PSCMA00BS Type 1	4,17	27	33	15*
60x40x12	NGCM100BS Type 2	4,17	39,5	24	15*
60x40x12 vlak	NGCV100BS Type 3	4,17	41,5	24	15*
40x40x12	PPCMA00BS Type 4	6,25	26	72	15*
60x40x15	PQCM100YV Type 5	4,17	47,8	21	15*
60x40x15 vlak	PQCV100YV Type 6	4,17	47,8	21	15*
60x40x15	PQCM100YS Type 7	4,17	47,8	21	15*
60x40x15 vlak	PQCV100YS Type 8	4,17	47,8	21	15*



Type 1  
PSCMA00BS.G0001  
60x40x9 cm  
profiel afgeronde gaten

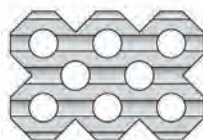

Type 2  
NGCM100BS.G0001  
60x40x12 cm  
profiel ronde gaten

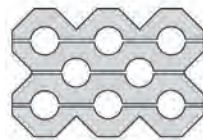

Type 3  
NGCV100BS.G0001  
60x40x12 cm  
vlak ronde gaten



Type 4  
PPCMA00BS.G0001  
40x40x12 cm  
profiel vierkante gaten



Type 5  
PQCM100YV.G0001  
60x40x15 cm  
profiel vierkante gaten H&D



Type 6  
PQCV100YV.G0001  
60x40x15 cm  
vlak vierkante gaten H&D

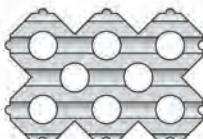

Type 7  
PQCM100YS.G0001  
60x40x15 cm  
profiel ronde gaten H&D

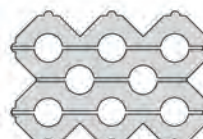

Type 8  
PQCV100YS.G0001  
60x40x15 cm  
vlak ronde gaten H&D

\* Breukkrachtklasse 15: Verkeersbelasting - Normaal verkeer.

Op aanvraag is ook breukkrachtklasse 25: Verkeersbelasting - Zwaar verkeer, leverbaar  
Standaardkleur grijs, overige kleuren op aanvraag.

# Bermverharding - Grasbetontegel Begra<sup>®</sup>

STENEN

afmeting (cm)	code	aantal/m <sup>2</sup>	gewicht (kg)	verpakt per	breukkrachtklasse
40x40x12 type A	PMCA00BS	6,25	31	72	15*
60x40x12 type B	PTCA00BS.GTBA1	4,17	45	24	15*
40x60x12 type C	PTCA00BS.GTC01	4,17	45	27	15*

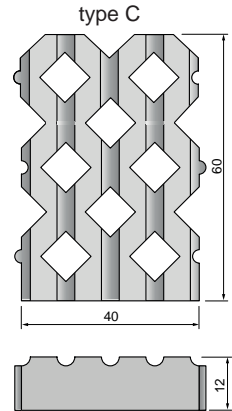
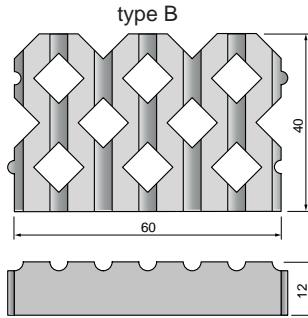
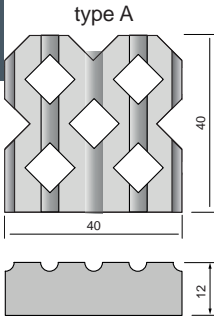

# Bermverharding - BETOMAT<sup>®</sup> Systeem Bermmat PE-GR-12cm

afmeting (cm)	code	aantal/m <sup>2</sup>	gewicht (kg)	verpakt per	breukkrachtklasse
360x40x12		0,7	280	1	15*
360x80x12		0,35	560	1	15*
360x120x12		0,23	840	1	15*

Halfverhardingen voor bermen langs wegen ter verhoging van de verkeersveiligheid.  
 Het BETOMAT systeem kan met begeleiding direct vanaf de auto worden aangebracht.  
 Overige breedtes en lengtes op aanvraag.

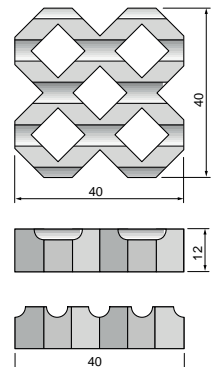

\* **Breukkrachtklasse 15: Verkeersbelasting - Normaal verkeer.**  
 Op aanvraag is ook breukkrachtklasse 25: Verkeersbelasting - Zwaar verkeer, leverbaar  
 Standaardkleur grijs, overige kleuren op aanvraag.

# Machinale steenpakketten

Hieronder een overzicht van de machinale steenpakketten die MBI kan leveren.

## Keifmaatstenen

### Recht gestapeld keifmaat -36 steens-

Afmeting in cm:

► stenen: 21x10,5x8

pakket: 1260x630

► stenen: 22x11x8 (10)

pakket: 1320x660

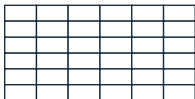

Pallet: wegwerppallet

Aantal per pakket: 360 (288-216)

### Recht gestapeld keifmaat -48 steens-

Afmeting in cm:

► stenen: 21x10,5x8

pakket: 1260x840

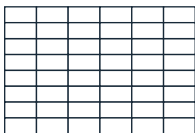

Pallet: retourpallet

Aantal per pakket: 432 (384)

### Recht gestapeld keifmaat -72 steens-

Afmeting in cm:

► stenen: 21x10,5x8

pakket: 1260x1260

► stenen: 22x11x8 (10)

pakket: 1320x1320

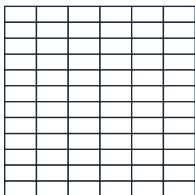

Pallet: retourpallet

Aantal per pakket: 432

### Blokverband keifmaat -36 steens-

Afmeting in cm:

► stenen: 21x10,5x8

pakket: 1260x630

Pallet: -

Aantal per pakket: 360

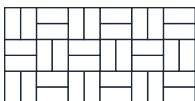

### Blokverband keifmaat -72 steens-

Afmeting in cm:

► stenen: 21x10,5x8

pakket: 1260x1260

Pallet: retourpallet

Aantal per pakket: 432

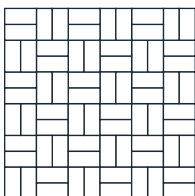

### Elleboogverband keifmaat -44 steens-

Afmeting in cm:

► stenen: 21x10,5x8 (10)

pakket: 1260x840

► stenen: 22x11x8

pakket: 1320x880

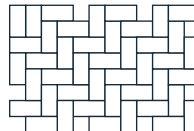

Pallet: retourpallet

Aantal per pakket: 440 (352)

### Elleboogverband keifmaat -67 steens-

Afmeting in cm:

► stenen: 21x10,5x8 (10)

pakket: 1260x1260

Pallet: retourpallet

Aantal per pakket: 469 (335)

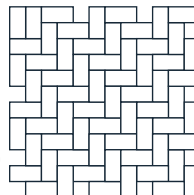

### Keperverband keifmaat -40 steens-

Afmeting in cm:

► stenen: 21x10,5x8

pakket: 1260x890

Pallet: retourpallet

Aantal per pakket: 400



## Dubbelformaatstenen

### Recht gestapeld dubbelformaat -18 steens-

Afmeting in cm:

► stenen: 21x21x8

pakket: 1260x630

Pallet: -

Aantal per pakket: 180

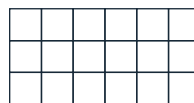

► stenen: 22x22x10

pakket: 1320x660

Pallet: -

Aantal per pakket: 162

Recht gestapelde pakketten kunnen op het werk doorgeschoven worden naar halfsteens verband.

# Machinale steenpakketten

Hieronder een overzicht van de machinale steenpakketten die MBI kan leveren. (vervolg)

STENEN

## Dikformaatstenen

### Recht gestapeld dikformaat -54 steens-

Afmeting in cm:

► stenen: 21x7x8

pakket: 1260x630

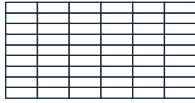

Pallet: wegwerppallet

Aantal per pakket: 270

### Elleboogverband dikformaat -64 steens-

Afmeting in cm:

► stenen: 21x7x8

pakket: 1260x840

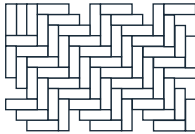

Pallet: retourpallet

Aantal per pakket: 512

### Keperverband dikformaat -56 steens-

Afmeting in cm:

► stenen: 21x7x8

pakket: 1240x840



Pallet: retourpallet

Aantal per pakket: 560

## Profielstenen/spec.vorm

### Halfsteens H-profielsteen -36 steens-

Afmeting in cm:

► stenen: 19,75x16,25x8

pakket: 1185x850

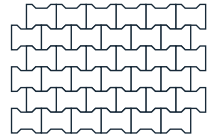

Pallet: retourpallet

Aantal per pakket: 360

### Vliegersteen (Amsterdam) -72 steens-

Afmeting in cm:

► stenen: 22x19x8

pakket: 1235x1375

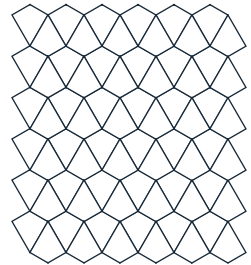

Pallet: retourpallet

Aantal per pakket: 504

## Open bestrating

### Recht gestapeld drainsteen -36 steens-

Afmeting in cm:

► stenen: 21x10,5x8

pakket: 1260x630

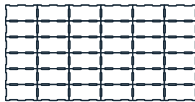

Pallet: -

Aantal per pakket: 360

## Dichte bestrating

### Elleboogverband voegsteen -44 steens-

Afmeting in cm:

► stenen: 21x10,5x8

pakket: 1260x840

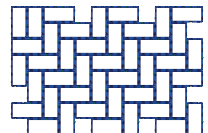

Pallet: retourpallet

Aantal per pakket: 440

### Elleboogverband drainsteen -44 steens+3 halve-

Afmeting in cm:

► stenen: 21x10,5x8

pakket: 1260x840

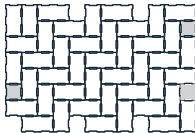

Pallet: retourpallet

Aantal per pakket: 440

### Elleboogverband porodrain -44 steens+3 halve-

Afmeting in cm:

► stenen: 21x10,5x8

pakket: 1260x840

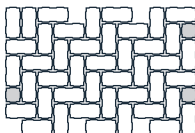

Pallet: retourpallet

Aantal per pakket: 440+30

Recht gestapelde pakketten kunnen op het werk doorgeschoven worden naar halfsteens verband.

# Kleurenpalet Basic

De Basic uitvoering is opgebouwd uit een onderlaag en een toplaag. De dikte van de toplaag is gemiddeld 10 mm. De toplaag is opgebouwd uit fijne mineralen en wordt gekenmerkt door een gesloten oppervlak. Grijs stenen kennen geen toevoeging van pigmentstoffen. Voor de overige kleuren wordt een pigmentering toegevoegd.

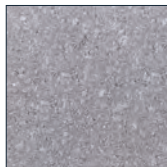

100 grijs

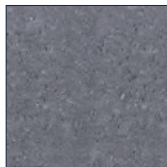

115 donkergrijs

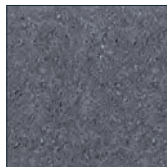

116 donkergrijs

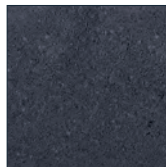

101 antraciet



208 bruin

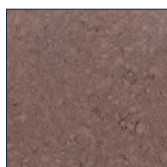

272 middenbruin



243 bruin nuance



246 bruin-zwart nuance

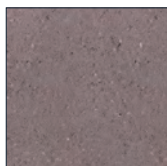

403 heidepaars



207 mangaan



D09 paars



201 donkermangaan

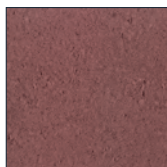

410 belgisch rood



416 donkerrood

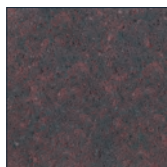

441 rood-zwart nuance



314 geel



340 geel-zwart nuance

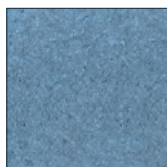

612 blauw

Kleuren zijn indicatief, overige kleuren op aanvraag

# Kleurenpalet GeoBasic

GeoSteen®

De **GeoBasic** is opgebouwd uit een onderlaag en een toplaag. De dikte van de toplaag is gemiddeld 10 mm. De toplaag is opgebouwd uit 70 % kleurecht natuurlijk materiaal en wordt verrijkt met de meest hoogwaardige en duurzame pigment additieven. De toplaag heeft een gesloten oppervlakte.

STENEN

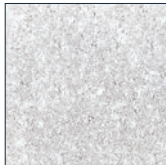

505 wit

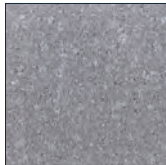

185 arduingrijs

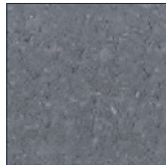

197 grijs

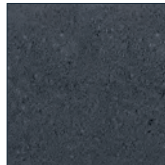

182 antraciet

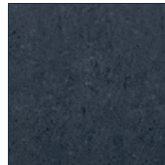

195 basaltzwart



395 geel



392 okergeel



390 donkergeel

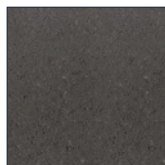

290 donkerbruin

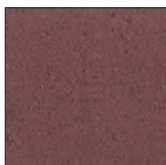

494 engels rood



490 donkerrood

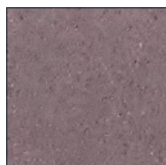

496 heidepaars

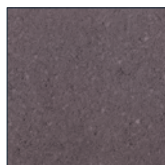

400 donkerpaars

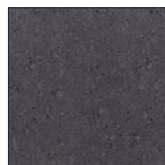

278 heidemangaan



608 hemelsblauw

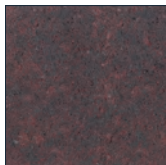

489 rood-zwart nuance

Kleuren zijn indicatief, overige kleuren op aanvraag

De **GeoColor Classic** is opgebouwd uit een onderlaag en een toplaag. De dikte van de toplaag is gemiddeld 10 mm. Na bewerking van de toplaag door middel van een speciaal wasproces bestaat het zichtvlak voor ca. 70% uit natuurlijk materiaal van een grove (2-5mm.) gradatie. De natuurlijke toplaag wordt deels ondersteund met een pigmentering.



197 grijs

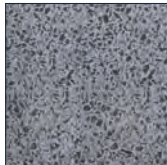

123 basalt

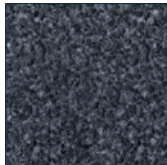

182 antraciet

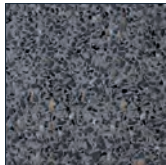

162 edelantraciet

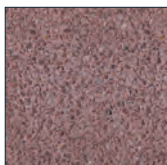

494 engels rood

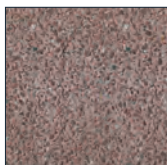

496 heidepaars

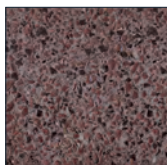

430 rood-zwart

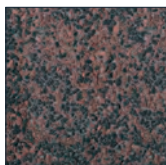

489 rood-zwart nuance



395 geel



217 heidemangaan

Kleuren zijn indicatief, overige kleuren op aanvraag

# Kleurenpalet GeoColor Excellent GeoSteen®

De **Geocolor Excellent** is opgebouwd uit een onderlaag en een toplaag. De dikte van de toplaag is gemiddeld 10 mm. Na bewerking van de toplaag door middel van een speciaal wasproces bestaat het zichtvlak voor ca. 80% uit natuurlijk materiaal van een fijne (1-3 mm.) gradatie. De natuurlijke toplaag wordt deels ondersteund met een pigmentering.

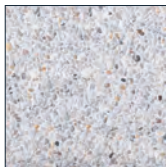

550 helderwit

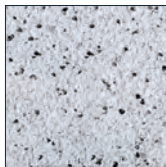

552 edelhelderwit

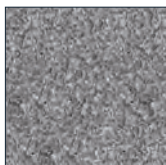

165 grijs

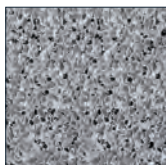

168 edelgrijs

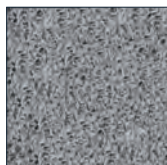

137 Zink

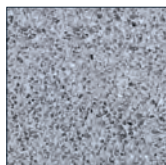

147 granietgrijs

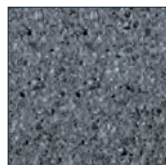

142 Platinum

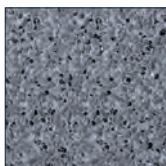

178 edel donkergrijs

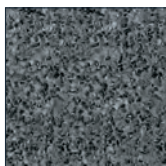

070 Kobalt

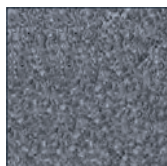

183 donkergrijs

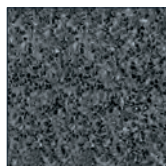

071 Ferro

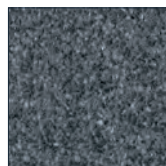

143 Diamant



192 antraciet

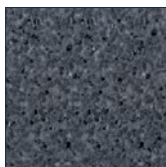

193 edelantraciet

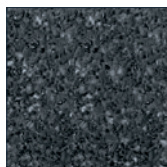

072 Titaan

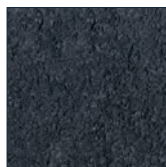

146 basaltzwart

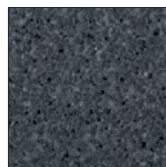

196 edelbasaltzwart

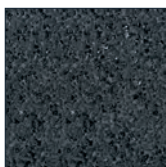

073 Grafiet

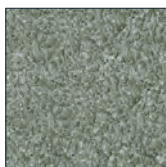

785 groen

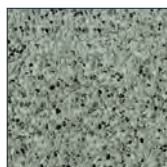

788 edelgroen

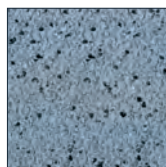

685 edelblauw

Kleuren zijn indicatief, overige kleuren op aanvraag



# Kleurenpalet GeoColor Excellent GeoSteen®

De **GeoColor Excellent** is opgebouwd uit een onderlaag en een toplaag. De dikte van de toplaag is gemiddeld 10 mm. Na bewerking van de toplaag door middel van een speciaal wasproces bestaat het zichtvlak voor ca. 80% uit natuurlijk materiaal van een fijne (1-3 mm.) gradatie. De natuurlijke toplaag wordt deels ondersteund met een pigmentering.

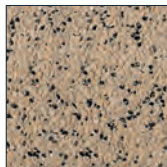

382 edelgeel



394 geel



335 Goud



339 Koper



428 edelterraccotta

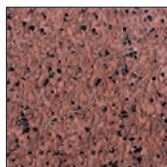

451 edelrood

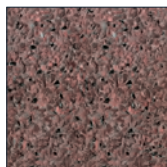

240 edelroodbruin

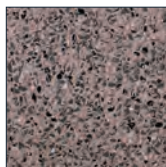

285 edeldonkerbruin

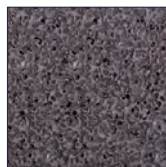

281 edelheidemangaan



433 terraccotta

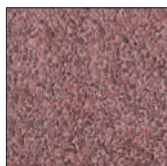

474 engels rood

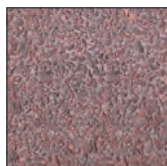

472 heidepaars



278 heidemangaan

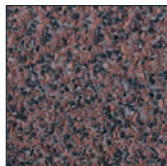

454 rood-zwart

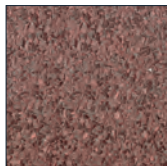

235 rood-bruin

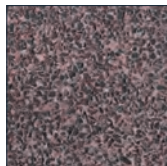

284 bruin-zwart



469 rood-zwart nuance



288 bruin-zwart nuance

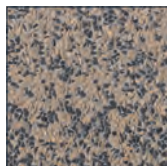

374 geel-zwart nuance

Kleuren zijn indicatief, overige kleuren op aanvraag

# Kleurenpalet GeoColor Prestige GeoSteen®

De **Geocolor Prestige** is opgebouwd uit een onderlaag en een toplaag. De dikte van de toplaag is gemiddeld 10 mm. Na bewerking van de toplaag door middel van een speciaal wasproces bestaat het zichtvlak voor ca. 100% uit natuurlijk materiaal. Daarnaast worden de poriën in de toplaag verdicht door een impregneermiddel. Hierdoor is de toplaag minder gevoelig voor vervuiling en vuilaanhechting.



510 reflexwit



575 wit

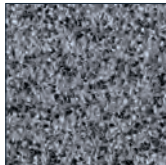

111 edelwit-grijs



173 grijs

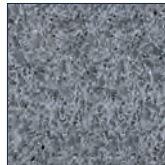

122 donkergrijs

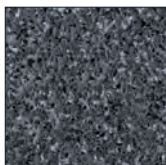

113 edelantraciet-wit

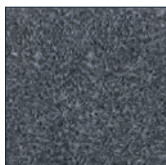

175 antraciet

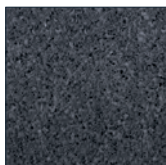

108 edelantraciet



333 zandgeel

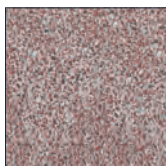

461 rood

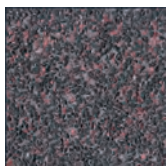

467 rood-zwart



276 mangaan

Kleuren zijn indicatief, overige kleuren op aanvraag

De **GeoSilent** is een geluidsreducerende betonsteen die uitermate geschikt is voor zowel landelijke als stedelijke situaties. Het geluidsreducerende effect van de Geosilent is te danken aan de open oppervlaktetextuur. Door het passerende verkeer slijt het oppervlak niet dicht en blijft de geluidsreducerende werking optimaal. De top- laag van gebroken natuurlijk materiaal is een garantie voor blijvend mooie kleuren.

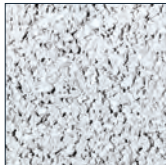

584 wit

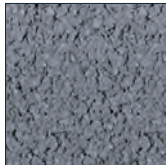

197 grijs

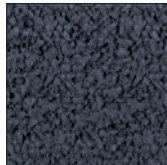

182 antraciet

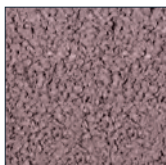

496 heidepaars

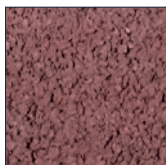

494 engels rood

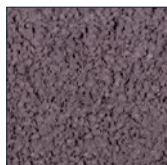

217 heidemangaan

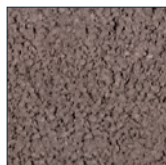

294 bruin

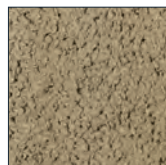

395 geel

Kleuren zijn indicatief, overige kleuren op aanvraag

Bij de **GeoStructura** wordt er tijdens de productie een toplaag met een open structuur gevormd. De kleur van de natuurlijke toplaag wordt ondersteund met hoogwaardige en duurzame kleurpigment additieven. Door natuurlijke slijtage zal het gebroken natuurlijke materiaal meer zichtbaar worden, waardoor de steen zijn kleur behoudt. Het zichtvlak bestaat voor ca. 80-85% uit natuurlijk materiaal.

## GeoStructura Grof

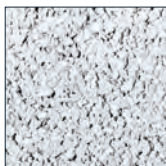

584 wit

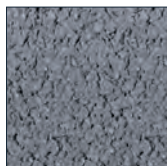

197 grijs

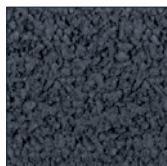

182 antraciet

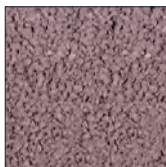

496 heidepaars

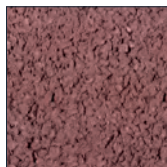

494 engels rood

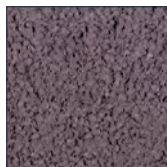

217 heidemangaan

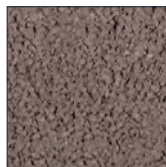

294 bruin

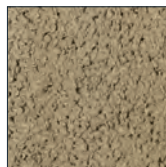

395 geel

## GeoStructura Fijn

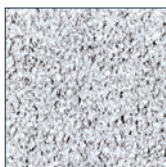

550 wit

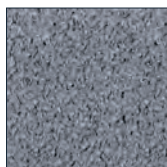

165 grijs



192 antraciet

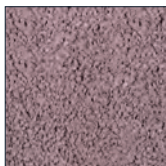

472 heidepaars

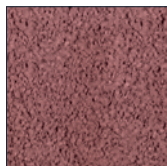

474 engels rood

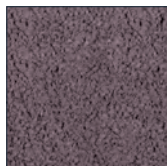

278 heidemangaan

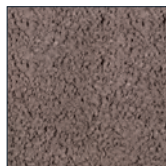

232 bruin



394 geel

Kleuren zijn indicatief, overige kleuren op aanvraag

# Kleurenpalet GeoRetron Excellent **GeoSteen®**

De toplaag van de **GeoRetron Excellent** is opgebouwd uit 70 % kleurecht natuurlijk materiaal (fractie 1-3) en een fijn zandmengsel. Daarnaast wordt de toplaag verrijkt met de meest hoogwaardige en duurzame pigment additieven. De toplaag heeft een gesloten oppervlakte en is voorzien van een extra bescherming tegen vervuiling en algenaangroei.

## GeoRetron Excellent

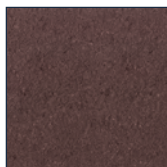

863 donkerrood

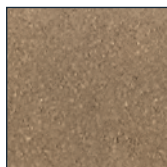

389 donkergeel

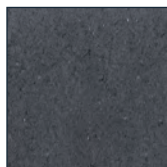

181 antraciet



299 lichtbruin

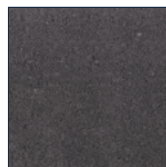

289 donkerbruin

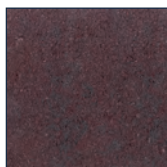

465 rood-zwart nuance

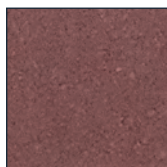

813 oxyd rood

# Kleurenpalet GeoRetron Prestige **GeoSteen®**

De toplaag van de **GeoRetron Prestige** is opgebouwd uit 100 % kleurecht natuurlijk materiaal van een zeer fijne fractie van 0-2 mm. en wordt verrijkt met de meest hoogwaardige en duurzame pigment additieven. De toplaag heeft een gesloten oppervlakte en is voorzien van een extra bescherming tegen vervuiling en algenaangroei. Tevens wordt de onderlaag meegekleurd gelijk aan de toplaag.

## GeoRetron Prestige



C21 oxyd geel

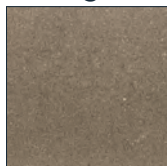

C89 donkergeel



B79 terraoranje



D13 oxyd rood



D63 donkerrood

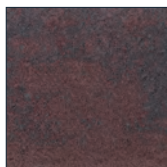

D65 rood-zwart nuance

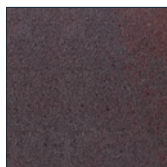

D64 rood-bruin nuance



B65 bruin-zwart nuance

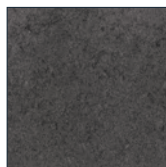

B89 donkerbruin

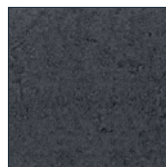

A21 oxyd zwart

Kleuren zijn indicatief, overige kleuren op aanvraag





De Steenmeesters



TEGELS

# Tegels

# Assortiment

INRICHTING OPENBARE RUIMTE

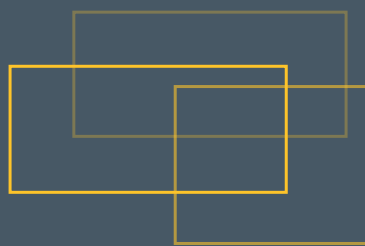

# Standaard tegels

afmeting (cm)	splintervrij	aantal/m <sup>2</sup>	gewicht (kg)	facet/mach.
20x10x8	ja	50	3,6	
20x20x6	ja	25	5,4	#
20x20x8	ja	25	7,3	#
30x15x4,5		22	4,5	#
30x15x5		22	5	
30x15x6		22	6	#
30x15x7		22	7	
30x15x8		22	8	#
30x20x6	ja	16,7	8,1	#
30x20x8	ja	16,7	10,8	#
30x30x4,5		11	9	#
30x30x5	ja	11	10	
30x30x6	ja	11	12	#
30x30x7	ja	11	14	
30x30x8	ja	11	16	#
40x20x6	ja	12,5	10,7	
40x20x8	ja	12,5	14,5	#
40x30x6	ja	8,3	16,2	#
40x40x4,5	ja	6,25	16,5	#
40x40x5	ja	6,25	18	
40x40x6	ja	6,25	21,4	#
40x40x7	ja	6,25	25,5	
40x40x8	ja	6,25	29	#

TEGELS

## Overige maten en diktes op aanvraag # ook zonder facet leverbaar

Kleuren en oppervlaktebewerkingen: zie de kleurenpaletten tegels op pag. 38 t/m 40 en straatstenen op pag. 20 t/m pag. 28

Op onze inkooptegels zijn onze kleurenpaletten niet van toepassing, info afdeling verkoop.



# Standaard tegels

afmeting (cm)	splintervrij	aantal/m <sup>2</sup>	gewicht (kg)	facet
50x50x5		4	28,5	#
50x50x6		4	34,5	#
50x50x7		4	40	#
50x50x8		4	46	#
60x20x6	ja	8,3	16,2	
60x30x6	ja	5,6	24,1	#
60x30x8	ja	5,6	32	
60x40x5		4,2	27	
60x40x6	ja	4,2	32,1/33	#
60x40x7		4,2	38,5	
60x40x8		4,2	44	
60x60x5	ja	2,8	48	#
60x60x6	ja	2,8	48	#
60x60x7		2,8	48	#
60x60x8	ja	2,8	64	
90x60x6	ja	1,5	72	#
90x60x8		1,5	96	#
90x60x10	ja	1,5	120	#
100x100x6	ja	1	135	#
100x100x8	ja	1	180	#

## Overige maten en diktes op aanvraag # ook zonder facet leverbaar

Kleuren en oppervlaktebewerkingen: zie de kleurenpaletten tegels op pag. 38 t/m 40 en straatstenen op pag. 20 t/m pag. 28

Op onze inkooptegels zijn onze kleurenpaletten niet van toepassing, info afdeling verkoop.

# Speciale tegels

## Gids-/geleidelijntegels (4 en 7-lijns)

afmeting (cm)	code	splintervrij	facet	aantal/m <sup>2</sup>	gewicht (kg)	verpakt per
30x30x6 4-lijns	8OCXE66VS.ILA01 wit	ja	4x3	11	13	40
30x30x6 7-lijns	8OCZE66BS.ILA01 wit	nee	4x3	11	13	40

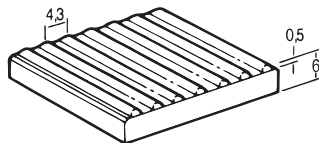
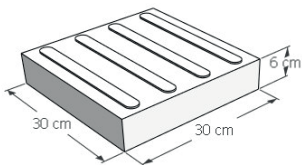

TEGELS

## Waarschuwingsmarkeringtegels

afmeting (cm)	code	facet	aantal/m <sup>2</sup>	gewicht (kg)	verpakt per
30x30x6	LOCMA04BC grijs	4x3	11	13	40
30x30x6	LOCME66BC wit	4x3	11	13	40

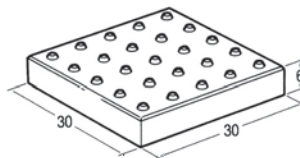

Standaardkleur grijs, overige kleuren op aanvraag.  
Deze tegels gaan uit het assortiment, kijk ook op onze website.

# Speciale tegels

## Gitruittegels

afmeting (cm)	kleur	code	aantal/m <sup>2</sup>	gewicht (kg)	verpakt per
30x30x6	antraciet	8OCYA01BS.IME01	11	13	40
30x30x8	antraciet	8QCYA01BS.IME01	11	16,5	30

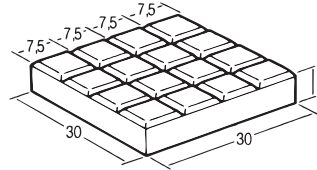

## Knikkertegels

afmeting (cm)	kleur	code	aantal/m <sup>2</sup>	gewicht (kg)	verpakt per
30x30x6	grijs	2706100	11	12,5	40
50x50x6	antraciet	LVCMA01BS.GKNIK	4	36	20

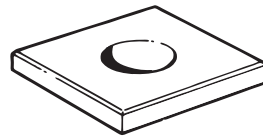

Standaardkleur grijs, Gitruittegels standaardkleur antraciet, overige kleuren op aanvraag.

# Speciale tegels

## Brandkraantegels (gewapend)

afmeting (cm)	code	kleur	uitvoering	facet	gewicht (kg)	verpakt per
30x30x5	QWCM116BS.KB018	grijs	uitsparing Ø 18 cm.	2x2	6	stuk
30x30x6	LOCMA00BE.P0001	grijs	uitsparing Ø 20 cm.	4x3	7	stuk
60x60x8	LYCMA00BE.P0001	grijs	uitsp.ovaal 28/38 cm.	4x3	52	stuk
60x60x8	LYGME55BE.P0001	wit gew.	uitsp.ovaal 28/38 cm.	4x3	52	stuk
60x60x8		grijs	uitsp. vierkant 20 cm.	4x3	52	stuk
60x60x8	LYCMA00BE.PR01	grijs	uitsp. rechthoek 26x36 cm.	4x3	56	stuk
60x60x8	LYGME55BE.PR01	wit gew.	uitsp. rechthoek 26x36 cm.	4x3	56	stuk

TEGELS

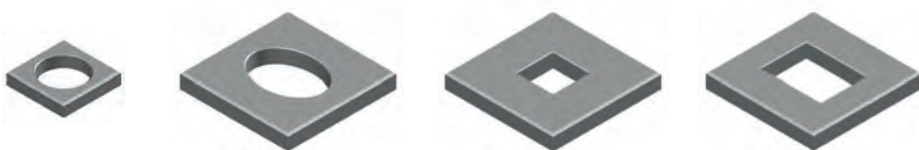

## Noktegels

afmeting (cm)	code	uitvoering	facet	aantal/m <sup>2</sup>	gewicht (kg)	verpakt per
30x30x4,5/8	2002116	nok-opsluit	4x3	11	11,5	32

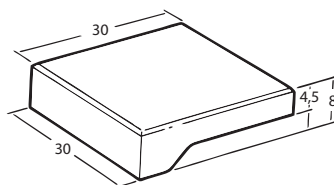

## Trandtegels

afmeting (cm)	code	uitvoering	facet	aantal/m <sup>2</sup>	gewicht (kg)	verpakt per
30x30x5	2002115	trand-opsluit	4x3	11	9,5	36

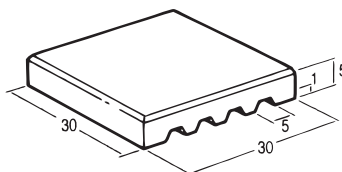

Standaardkleur grijs, overige kleuren op aanvraag.

# Speciale tegels

## Verkeerstegels

afmeting (cm)	code	uitvoering	facet	gewicht (kg)	verpakt per
30x30x6	2012010	driehoek zwart/wit	4x3	15	stuk
50x50x8	2012105	driehoek zwart/wit	4x3	52	stuk
50x50x8	2012104	zwart	4x3	52	stuk
50x50x8	2012103	wit	4x3	52	stuk
50x25x8	2012102	zwart	4x3	26	stuk
50x25x8	2012101	wit	4x3	26	stuk
50x50x10	2759260	driehoek zwart/wit	4x3	65	stuk
50x50x10	2759250	zwart	4x3	65	stuk
50x50x10	2759270	wit	4x3	65	stuk
50x25x10	51240	zwart	4x3	32,5	stuk
50x25x10		wit	4x3	32,5	stuk

TEGELS

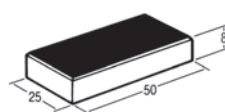
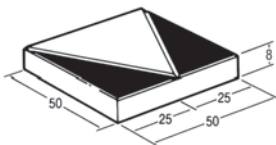
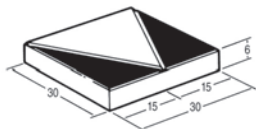

## Tekst- en symbooltegels

afmeting (cm)	code	splintervrij	facet	gewicht (kg)	verpakt per
30x30x6	2012550	Parkeertegel P	4x3	12,5	stuk
30x30x8	2012551	Parkeertegel P	4x3	16,5	stuk
31,5x31,5x8	2012554	Parkeertegel P	4x3	17,7	stuk
30x30x6	2012552	Teksttegel NP	4x3	12,5	stuk
30x30x6	2012514	Symb.Rolstoel	4x3	12,5	stuk
30x30x6	2012512	Symb.Oplaadpunt	4x3	12,5	stuk
30x30x6	2013395	Cijfer 1 t/m 9	4x3	12,5	stuk
30x30x6	2013396	Cijfer 10 t/m 99	4x3	12,5	stuk
30x30x6	2013397	Cijfer 100 t/m 199	4x3	12,5	stuk

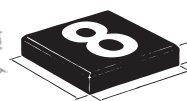
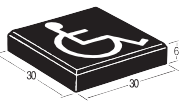

# Speciale vormen

## Accenttegels

afmeting (cm)	type	aantal/m <sup>2</sup>	gewicht (kg)	verpakt per
20x15x8	accenttegel hoek	33	5	240 (24)
8x8x8	pasblokje	150	1,1	1260 (126)



40x20x8	accenttegel midden	12,5	12	90 (9)
10x10x8	pasblokje	100	18	720 (72)



## Diagonaaltegels

afmeting (cm)	type	aantal/m <sup>2</sup>	gewicht (kg)	verpakt per
40x30x8	diagonaaltegel rechts	8,3	42	60 (6)
40x30x8	diagonaaltegel links	8,3	42	60 (6)

rechts

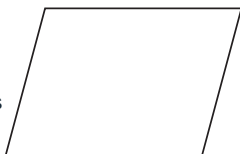

links



## 8-kanttegels

afmeting (cm)	type	aantal/m <sup>2</sup>	gewicht (kg)	verpakt per	facet
30x30x6	8-kanttegel	11	11,5	96	geen
8x8x6	pasblokje	156	0,9		geen

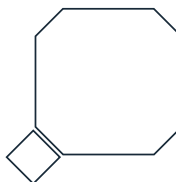

### • 4x4mm facet

Kleuren en oppervlaktebewerkingen: zie de kleurenpaletten tegels op pag. 38 t/m 41 en straatstenen op pag. 20 t/m pag. 28

# Speciale vormen

## Zeskanttegels

afmeting (cm)	code	type	aantal/m <sup>2</sup>	gewicht (kg)	verpakt per
25x29/15x8	RFCM100BS	hele	18	10	80 (8)
25x29/15x8	RFCM100BB	halve 4-zijdig	36	5	160 (16)
25x29/15x8	RFCM100BC	halve 5-zijdig	36	5	160 (16)

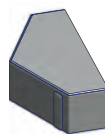
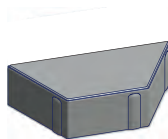
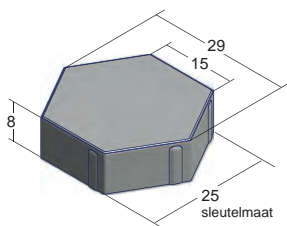

## GeoCeramica® tegels

afmeting (cm)	splintervrij	aantal/m <sup>2</sup>	gewicht (kg)	facet
60x60x4	ja	2,8	31,5	geen
60x60x6	ja	2,8	48	geen
60x60x8	ja	2,8	64	geen

GeoCeramica®, het beste van twee werelden. De combinatie van een keramische tegel op een sterke Stabikorn®-drager is uniek en revolutionair. Genieten van stijlvol Italiaans keramiek met hoogwaardige eigenschappen, profiteren van de relatief eenvoudige en betaalbare verwerkingskosten van een betontegel. Het keramiek is onlosmakelijk verbonden (dankzij AquaFerm®) met de waterdoorvoerende Stabikorn®-laag met geïntegreerde afstandshouders. Hierdoor is plaatsing van deze sierbestrating makkelijk, snel en tegen relatief lage kosten in vergelijking tot normale keramische tegels. Bovendien is het product geschikt voor elk type ondergrond. GeoCeramica® heeft alle testen met verve doorstaan en gaat een nieuwe dimensie aan sierbestrating toevoegen.

Kleuren: GeoCeramica® met stroefheid R12 zie het kleurenpalet op pag. 38  
Overige kleuren [www.mbi.nl/geoceramica](http://www.mbi.nl/geoceramica)

Overige formaten op aanvraag:  
60x30x4 - 60x60x4 - 80x40x4 - 80x80x4 - 120x30x4

# Kleurenpalet GeoCeramica

GeoCeramica®

De **GeoCeramica** is opgebouwd uit een toplaag van keramiek en een onderlaag van Stabikorn®. Het combineren van twee verschillende materialen betekent een technische uitdaging, zeker voor bestrating. Zo leken de krimp- en uitzetverschillen onoverkomelijk. Dankzij het unieke verbindingscomponent AquaFerm® en de drainerende Stabikorn®-laag is dit duurzaam mogelijk gemaakt.

TEGELS



BlueStone Gris Claro



BlueStone Gris Oscuro

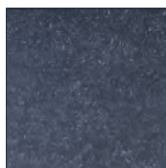

BlueStone Negro Puro

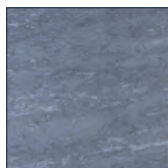

Fiordi Fumo



Fiordi Grigio

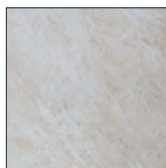

Fiordi Sand

GeoCeramica® met stroefheid R12

Overige kleuren [www.mbi.nl/geoceramica](http://www.mbi.nl/geoceramica)

# Kleurenpalet Basic

De Basic uitvoering is opgebouwd uit een onderlaag en een toplaag. De dikte van de toplaag is gemiddeld 10 mm. De toplaag is opgebouwd uit fijne mineralen en wordt gekenmerkt door een gesloten oppervlak. Grijsz sten en kennen geen toevoeging van pigmentstoffen. Voor de overige kleuren wordt een pigmentering toegevoegd.

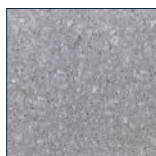

A00 grijs

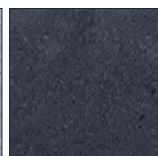

A01 antraciet

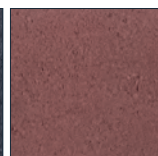

D10 rood

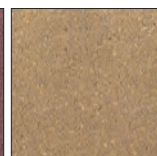

C14 geel

# Kleurenpalet GeoBasic

GeoSteen®

De **GeoBasic** is opgebouwd uit een onderlaag en een toplaag. De dikte van de toplaag is gemiddeld 10 mm. De toplaag is opgebouwd uit 70 % kleurecht natuurlijk materiaal en wordt verrijkt met de meest hoogwaardige en duurzame pigment additieven. De toplaag heeft een gesloten oppervlakte.

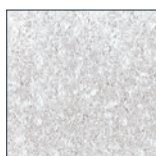

505 wit

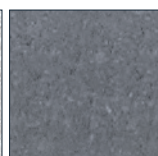

197 grijs

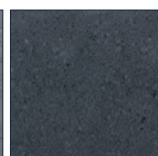

182 antraciet

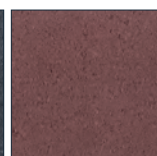

494 engels rood

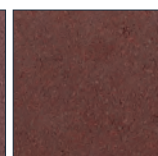

490 donkerrood



395 geel

Kleuren zijn indicatief, overige kleuren op aanvraag, zie ook de kleurenpaletten straatstenen op pag. 20 t/m 28



# Kleurenpalet GeoColor Classic GeoSteen®

De **GeoColor Classic** is opgebouwd uit een onderlaag en een toplaag. De dikte van de toplaag is gemiddeld 10 mm. Na bewerking van de toplaag door middel van een speciaal wasproces bestaat het zichtvlak voor ca. 70% uit natuurlijk materiaal van een grove (2-5mm.) gradatie. De natuurlijke toplaag wordt deels ondersteund met een pigmentering.

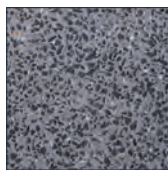

A14 Basaltina grijs

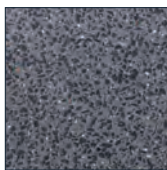

A27 Basaltina fijn grijs

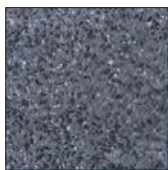

A19 Basaltina fijn donkergrijs

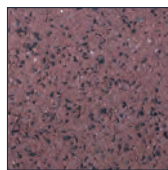

D89 Basaltina rood

# Kleurenpalet GeoColor Excellent GeoSteen®

De **GeoColor Excellent** is opgebouwd uit een onderlaag en een toplaag. De dikte van de toplaag is gemiddeld 10 mm. Na bewerking van de toplaag door middel van een speciaal wasproces bestaat het zichtvlak voor ca. 80% uit natuurlijk materiaal van een fijne (1-3 mm.) gradatie. De natuurlijke toplaag wordt deels ondersteund met een pigmentering.

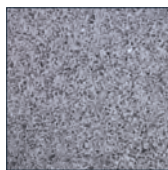

A32 Granito grijs

# Kleurenpalet GeoColor Prestige GeoSteen®

De **GeoColor Prestige** is opgebouwd uit een onderlaag en een toplaag. De dikte van de toplaag is gemiddeld 10 mm. Na bewerking van de toplaag door middel van een speciaal wasproces bestaat het zichtvlak voor ca. 100% uit natuurlijk materiaal. Daarnaast worden de poriën in de toplaag verdicht door een impregneermiddel. Hierdoor is de toplaag minder gevoelig voor vervuiling en vuilaanhechting.



575 wit

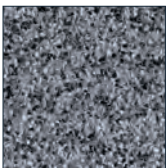

111 edelwit-grijs

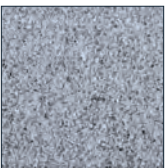

173 grijs

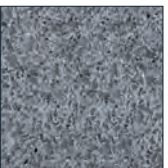

122 donkergrijs

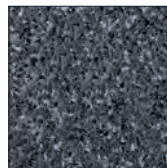

113 edelantraciet-wit



175 antraciet



108 edelantraciet



333 zandgeel

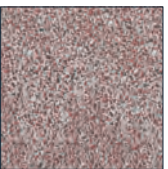

461 rood

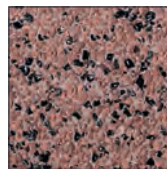

413 edelrood

Kleuren zijn indicatief, overige kleuren op aanvraag, zie ook de kleurenpaletten straatstenen op pag. 20 t/m 28

Bij de **GeoStructura** wordt er tijdens de productie een toplaag met een open structuur gevormd. De kleur van de natuurlijke toplaag wordt ondersteund met hoogwaardige en duurzame kleurpigment additieven. Door natuurlijke slijtage zal het gebroken natuurlijke materiaal meer zichtbaar worden, waardoor de steen zijn kleur behoudt. Het zichtvlak bestaat voor ca. 80-85% uit natuurlijk materiaal.

## GeoStructura Grof

TEGELS

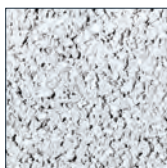

584 wit

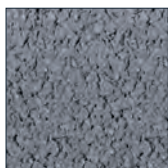

197 grijs

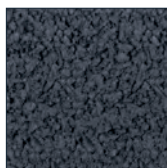

182 antraciet

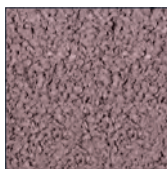

496 heidepaars

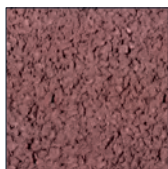

494 engels rood

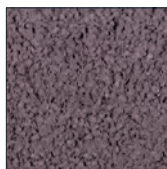

217 heidemangaan

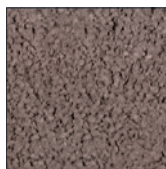

294 bruin

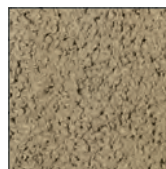

395 geel

## GeoStructura Fijn

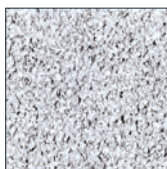

550 wit

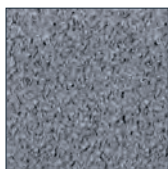

165 grijs



192 antraciet

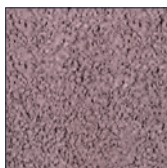

472 heidepaars

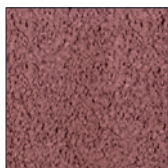

474 engels rood

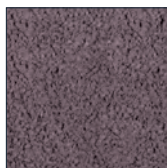

278 heidemangaan

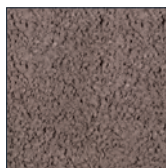

232 bruin



394 geel

Kleuren zijn indicatief, overige kleuren op aanvraag, zie ook de kleurenpaletten straatstenen op pag. 20 t/m 28



De Steenmeesters



BANDEN

# Banden

# Assortiment

INRICHTING OPENBARE RUIMTE

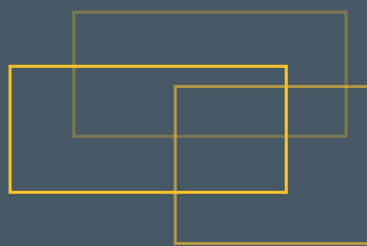

## OMSCHRIJVING BANDEN



### Opsluitbanden

Rechte banden die er voor zorgen dat uw pas aangelegde bestrating niet aan de zijkanten kan verzakken.



### Gazonbanden

Gazonbanden zijn aan één lange zijde afgerond en worden vaak gebruikt als kantopsluiting langs bloemperken en gazons met een hoogteverschil.



### Trottoirbanden

Trottoirbanden zijn elementen die de scheiding verzorgen tussen een rijbaan en het (meestal) hoger gelegen trottoir



### RWS-banden

RWS-banden zijn ontwikkeld als variant op de trottoirband, maar hebben een verkeersvriendelijke afschuining van 45°.



### Geleidebanden (oploopbanden)

Geleidebanden hebben een nog kleinere afschuining dan de RWS-banden (18°-35°) en dus beter overrijdbaar.



### Rijwielpadbanden

Smallere uitvoering van de geleidebanden voor een overgang tussen rijbaan en fietspad.



### L-banden

Opsluitbanden met een stabiele L-voet, kunnen een hoogteverschil opvangen.



### Stootbanden/Plakbanden

Ronde afscheiding tussen twee straatvakken of parkeervakken.

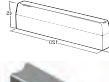

### Anti-parkeerbanden

Verhoogde banden die parkeren tegen gaan.



### Rotondebanden

Licht afgeschuinde rechte banden die door een holle en bolle kant rond gelegd kunnen worden.

## OMSCHRIJVING HULPSTUKKEN

Om het juiste hulpstuk te bepalen wordt altijd uitgegaan kijkende vanaf de wegzijde naar de trottoirzijde.



### Boomkransbanden

Worden in een vierkant om een boomvak geplaatst.

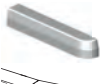

### Inritperronbanden

Staan links en rechts naast de inrit haaks op de desbetreffende trottoir- en RWS-band.



### Inritverloopbanden

Verloopbanden van trottoir-, RWS- of geleideband naar inritstuk (maaiveld) van dezelfde breedte.



### Inritbanden

Naar trottoirhoogte met dezelfde breedte aansluitend op trottoirbanden 50x25/26 en op Laurensbanden.



### Inritblokken

Met verschillende breedte aansluitend op trottoirbanden en RWS-banden.



### Verloopbanden

Verloopbanden tussen de verschillende opsluit-, trottoir-, RWS- of geleidebanden.

## PORRINGLIJST BOCHTEN

Om de straal van een bochtband te bepalen is onderstaande porringlijst een handig hulpmiddel. Bij de grotere stralen komt het meten erg nauw en kan 1mm afwijking al tot een andere straal leiden. Let wel goed op of u met een inwendige of uitwendige bocht te maken hebt.

### VOORBEELD:

Trottoirband 13/15 uitwendig  
straal (R)=1 m  
lengte 78,5cm  
porring (pijl) 6,47cm

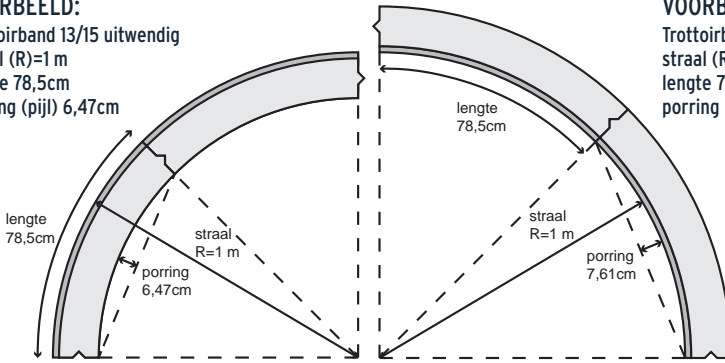

### VOORBEELD:

Trottoirband 13/15 inwendig  
straal (R)=1 m  
lengte 78,5cm  
porring (pijl) 7,61cm

			UITWENDIGE BOCHTEN										INWENDIGE BOCHTEN	
			porring (pijl) in cm										porring (pijl) in cm	
straal (R) in m	lengte in cm	aantal per 90°	6-breed	8-breed	10-breed	12-breed	15-breed	20-breed	22,5-breed	30-breed	40-breed	50-breed	60-breed	Elke breedte
0,44	78,5	0,88	14,16	13,41	12,67	11,92	10,80	8,94	8,01	5,22	1,49	-	-	16,39
0,5	39,2	2	3,34	3,19	3,04	2,89	2,66	2,28	2,09	1,52	0,76	0,00	-	3,80
0,5	78,5	1	12,89	12,30	11,72	11,13	10,25	8,79	8,05	5,86	2,93	0,00	-	14,64
0,56	78,5	1,12	11,80	11,33	10,85	10,38	9,67	8,49	7,90	6,14	3,78	1,42	-	13,21
0,6	47,1	2	4,11	3,96	3,81	3,65	3,43	3,04	2,85	2,28	1,52	0,76	0,00	4,57
0,75	58,9	2	5,26	5,10	4,95	4,80	4,57	4,19	4,00	3,43	2,67	1,90	1,14	5,71
0,75	78,5	1,5	9,24	8,98	8,71	8,44	8,04	7,37	7,03	6,03	4,69	3,35	2,01	10,05
1	39,2	4	1,80	1,76	1,72	1,69	1,63	1,53	1,49	1,34	1,15	0,96	0,77	1,92
1	78,5	2	7,16	7,00	6,85	6,70	6,47	6,09	5,90	5,33	4,57	3,81	3,04	7,61
1,19	78,5	2,38	6,10	5,99	5,88	5,77	5,61	5,34	5,21	4,80	4,26	3,72	3,18	6,42
1,31	78,5	2,62	5,57	5,49	5,40	5,31	5,17	4,95	4,84	4,50	4,06	3,61	3,17	5,84
1,5	78,5	3	4,91	4,84	4,77	4,70	4,60	4,43	4,34	4,09	3,75	3,41	3,07	5,11
2	78,5	4	3,73	3,69	3,65	3,61	3,55	3,46	3,41	3,27	3,07	2,88	2,69	3,84
2,5	78,5	5	3,00	2,98	2,95	2,93	2,89	2,83	2,80	2,71	2,59	2,46	2,34	3,08
3	78,5	6	2,52	2,50	2,48	2,46	2,44	2,40	2,37	2,31	2,22	2,14	2,05	2,57
4	78,5	8	1,90	1,89	1,88	1,87	1,85	1,83	1,82	1,78	1,73	1,69	1,64	1,93
4,5	78,5	9	1,69	1,68	1,67	1,67	1,66	1,64	1,63	1,60	1,56	1,52	1,48	1,71
5	78,5	10	1,52	1,52	1,51	1,50	1,50	1,48	1,47	1,45	1,42	1,39	1,36	1,54
6	78,5	12	1,27	1,27	1,26	1,26	1,25	1,24	1,24	1,22	1,20	1,18	1,16	1,28
7	78,5	14	1,09	1,09	1,09	1,08	1,08	1,07	1,07	1,05	1,04	1,02	1,01	1,10
8	78,5	16	0,96	0,95	0,95	0,95	0,95	0,94	0,94	0,93	0,92	0,90	0,89	0,96
9	78,5	18	0,85	0,85	0,85	0,85	0,84	0,84	0,84	0,83	0,82	0,81	0,80	0,86
10	78,5	20	0,77	0,76	0,76	0,76	0,76	0,76	0,75	0,75	0,74	0,73	0,72	0,77
11	78,5	22	0,70	0,70	0,69	0,69	0,69	0,69	0,69	0,68	0,68	0,67	0,66	0,70
12	78,5	24	0,64	0,64	0,64	0,64	0,63	0,63	0,63	0,63	0,62	0,62	0,61	0,64
14	78,5	28	0,55	0,55	0,55	0,55	0,54	0,54	0,54	0,54	0,53	0,53	0,53	0,55
15	78,5	30	0,51	0,51	0,51	0,51	0,51	0,51	0,51	0,50	0,50	0,50	0,49	0,51
15	98,1	24	0,80	0,80	0,80	0,80	0,79	0,79	0,79	0,79	0,78	0,78	0,77	0,80
17	78,5	34	0,45	0,45	0,45	0,45	0,45	0,45	0,45	0,45	0,44	0,44	0,44	0,45
18	78,5	36	0,43	0,43	0,43	0,43	0,42	0,42	0,42	0,42	0,42	0,42	0,41	0,43
20	78,5	40	0,38	0,38	0,38	0,38	0,38	0,38	0,38	0,38	0,38	0,38	0,37	0,39
24	78,5	48	0,32	0,32	0,32	0,32	0,32	0,32	0,32	0,32	0,32	0,31	0,31	0,32

BANDEN

# OPSLUITBANDEN

5x15

afmeting (cm)	artikelcode	gewicht (kg)	verpakt per	aansluiting
5x15x100	VBCMA00BS	17	110 (22) #	hol & dol

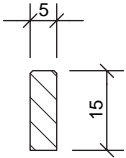

# OPSLUITBANDEN

6x15

afmeting (cm)	artikelcode	gewicht (kg)	verpakt per	aansluiting
6x15x100	VCCMA00BS	21	95 (19) #	hol & dol

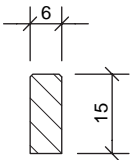

BANDEN

# OPSLUITBANDEN

6x20

afmeting (cm)	artikelcode	gewicht (kg)	verpakt per	aansluiting
6x20x100	VDCMA00BS	27	95 (19) #	hol & dol

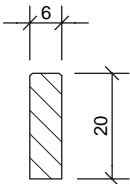

## Bochtstukken 6x20 uitwendig (worden ook inwendig toegepast)

afmeting (cm)	artikelcode	gewicht (kg)	verpakt per	aansluiting
6x20x78,5	VDCMA00YY	20	stuk	hol & dol

straal (R)	lengte in cm.	aantal per 90°	porring in cm.
1	78,5	2	7,16
3	78,5	6	2,52
6	78,5	12	1,27
10	78,5	20	0,77

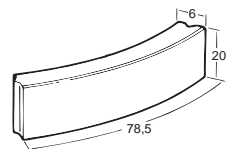

# Deze opsluitbanden staan op een wegwerppallet.

De standaardkleur van de banden is grijs, overige kleuren en gewassen uitvoeringen op aanvraag.

# OPSLUITBANDEN

6x30

afmeting (cm)	artikelcode	gewicht (kg)	verpakt per	aansluiting
6x30x100	VJMA00BS	38	57 (19) #	hol & dol

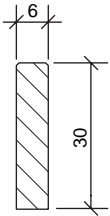

Bochtstukken zie 6x20

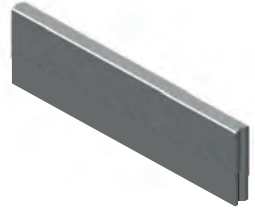

# OPSLUITBANDEN

8x20

afmeting (cm)	artikelcode	gewicht (kg)	verpakt per	aansluiting
8x20x100	VFCMA00BS	37	56 (14)	hol & dol
8x20x100 gewassen	VFGM...BS	37	56 (14)	visbek

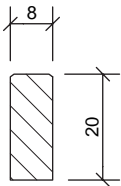

BANDEN

## Bochtstukken 8x20 uitwendig (worden ook inwendig toegepast)

afmeting (cm) R (m)	artikelcode	gewicht (kg)	verpakt per	aansluiting
8x20x78,5	VFCMA00YY	29	stuk	hol & dol

straal (R)	lengte in cm.	aantal per 90°	porring in cm.
0,5	78,5	1	12,3
1	78,5	2	7
2	78,5	4	3,69
3	78,5	6	2,5
4	78,5	8	1,89
5	78,5	10	1,52
6	78,5	12	1,27
8	78,5	16	0,95
10	78,5	20	0,76
12	78,5	24	0,64

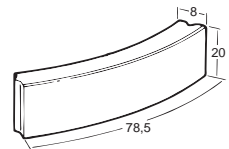

# Deze opsluitbanden staan op een wegwerp pallet.

De standaardkleur van de banden is grijs, overige kleuren en gewassen uitvoeringen op aanvraag.

# OPSLUITBANDEN

# 10x20

afmeting (cm)	artikelcode	gewicht (kg)	verpakt per	aansluiting
10x20x100	VGMA00BS	46	48 (12)	hol & dol
10x20x100 gewassen	VGGM...BS	46	48 (12)	visbek

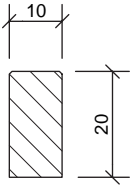

BANDEN

## Bochtstukken 10x20 uitwendig (worden ook inwendig toegepast)

afmeting (cm) R (m)	artikelcode	gewicht (kg)	verpakt per	aansluiting
10x20x78,5	VGMA00YY	37	stuk	hol & dol
10x20x78,5 uitgewassen	VGGM...XY	37	stuk	visbek

straal (R)	lengte in cm.	aantal per 90°	porring in cm.
0,5	78,5	1	11,72
1	78,5	2	6,85
2	78,5	4	3,65
3	78,5	6	2,48
4	78,5	8	1,88
4,5	78,5	9	1,67
5	78,5	10	1,51
6	78,5	12	1,26
7	78,5	14	1,09
8	78,5	16	0,95
10	78,5	20	0,76
12	78,5	24	0,64
15	78,5	30	0,51

niet in uitgewassen  
 alleen in uitgewassen  
 niet in uitgewassen  
 niet in uitgewassen



De standaardkleur van de banden is grijs, overige kleuren en gewassen uitvoeringen op aanvraag.



## Hoekstukken 10x20

afmeting (cm)	artikelcode	gewicht (kg)	verpakt per	aansluiting
10x20x50	VGCMA00YP	42	stuk	hol & dol
10x20x40 gewassen	VGGM...XP	34	stuk	visbek

hoekstuk 90° uitwendig (worden ook inwendig toegepast)

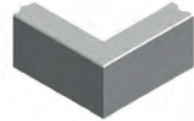

10x20x40	VGCMA00YM	42	stuk	hol & dol
10x20x40 gewassen	VGGM...XM	42	stuk	visbek/h&d

hoekstuk 135° uitwendig (worden ook inwendig toegepast)

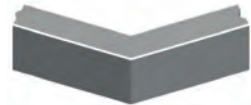

## Boomkranbanden 10x20

afmeting (cm)	artikelcode	gewicht (kg)	verpakt per	aansluiting
10x20x94,5	XFCMA00XS	44	stuk	visbek
10x20x105,5	XGCMA00XS	50	stuk	visbek
10x20x109,5	XHCMA00XS	51	stuk	visbek



## Verloopbanden 10x20:

type	afmeting (cm)	artikelcode	gewicht (kg)	verpakt per	aansluiting
10x20 naar trottoirband 13/15x20		SKCMA00XK.GV115	57	stuk	h&d/visbek
trottoirband 13/15x20 naar 10x20		SKCMA00XH.GV115	57	stuk	visbek/h&d



De standaardkleur van de banden is grijs, overige kleuren en gewassen uitvoeringen op aanvraag.

# OPSLUITBANDEN

10x30

afmeting (cm)	artikelcode	gewicht (kg)	verpakt per	aansluiting
10x30x100	VECMA00BS	62,5	36 (12)	hol & dol

Hulpstukken zie 10x20



# OPSLUITBANDEN

# 12x25

afmeting (cm)	artikelcode	gewicht (kg)	verpakt per	aansluiting
12x25x100	VHCMA00YS	66	32 (8)	hol & dol
12x25x100 uitgewassen VHGM...XS		66	32 (8)	visbek

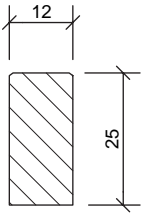

## Bochtstukken 12x25 uitwendig (worden ook inwendig toegepast)

afmeting (cm) R (m)	artikelcode	gewicht (kg)	verpakt per	aansluiting
12x25x78,5	VHCMA00YY	55	stuk	hol & dol
12x25x78,5 uitgewassen VHGM...XY		55	stuk	visbek

straal (R)	lengte in cm.	aantal per 90°	porring in cm.
0,5	78,5	1	11,13
1	78,5	2	6,7
2	78,5	4	3,61
3	78,5	6	2,46
4	78,5	8	1,87
5	78,5	10	1,5
6	78,5	12	1,26
8	78,5	16	0,95
10	78,5	20	0,76
12	78,5	24	0,64

niet in uitgewassen

niet in uitgewassen

niet in uitgewassen

niet in uitgewassen



BANDEN

## Hoekstukken 12x25

afmeting (cm)	artikelcode	gewicht (kg)	verpakt per	aansluiting
12x25x42	VHCMA00YP	68	stuk	hol & dol
12x25x42 gewassen	VHGM...XP	68	stuk	visbek

hoekstuk 90° uitwendig (worden ook inwendig toegepast)

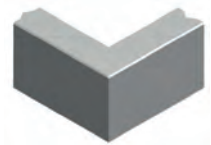

De standaardkleur van de banden is grijs, overige kleuren en gewassen uitvoeringen op aanvraag.

# OPSLUITBANDEN

12x25

## Verloopbanden 12x25:

type	afmeting (cm)	artikelcode	gewicht (kg)	verpakt per	aansluiting
12x25 naar trottoirband 13/15x25		VMCMA00XK.KV111	78	stuk	h&d/visbek
trottoirband 13/15x25 naar 12x25		VMCMA00XH.KV111	78	stuk	visbek/h&d
12x25 naar trottoirband 18/20x25			114	stuk	visbek
trottoirband 18/20x25 naar 12x25			114	stuk	visbek



BANDEN

# OPSLUITBANDEN

12x40

afmeting (cm)	artikelcode	gewicht (kg)	verpakt per	aansluiting
12x40x100	VOCMA00XS	115	8	visbek

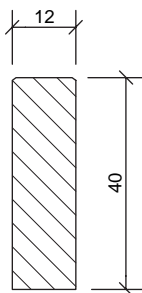

De standaardkleur van de banden is grijs, overige kleuren en gewassen uitvoeringen op aanvraag.

# OPSLUITBANDEN

# 15x25

afmeting (cm)	artikelcode	gewicht (kg)	verpakt per	aansluiting
15x25x100	VICMA00XS	88	24 (6)	visbek

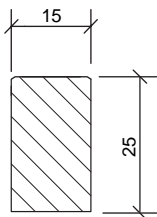

## Bochtstukken 15x25 uitwendig (worden ook inwendig toegepast)

afmeting (cm) R (m)	artikelcode	gewicht (kg)	verpakt per	aansluiting
15x25x78,5	VICMA00YY	66	stuk	visbek

straal (R)	lengte in cm.	aantal per 90°	porring in cm.
0,5	78,5	1	10,25
1	78,5	2	6,47
2	78,5	4	3,55
3	78,5	6	2,44
4	78,5	8	1,85
5	78,5	10	1,5
6	78,5	12	1,25
8	78,5	16	0,95
10	78,5	20	0,76
12	78,5	24	0,63
15	78,5	30	0,51



BANDEN

## Hoekstukken 15x25

afmeting (cm)	artikelcode	gewicht (kg)	verpakt per	aansluiting
15x25x45	VICMA00XP	64	stuk	visbek

hoekstuk 90° uitwendig (worden ook inwendig toegepast)

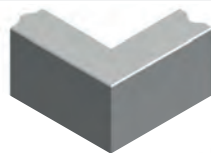

## Verloopbanden 15x25:

type	afmeting (cm)	artikelcode	gewicht (kg)	verpakt per	aansluiting
15x25 naar trottoirband 13/15x25			78	stuk	visbek
trottoirband 13/15x25 naar 15x25			78	stuk	visbek

De standaardkleur van de banden is grijs, overige kleuren en gewassen uitvoeringen op aanvraag.

# OPSLUITBANDEN

# 15x40

afmeting (cm)	artikelcode	gewicht (kg)	verpakt per	aansluiting
15x40x100	VQCMA00XS	140	6	visbek

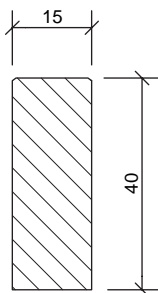

BANDEN

## Hoekstukken 15x40

afmeting (cm)	artikelcode	gewicht (kg)	verpakt per	aansluiting
15x40x45	VQCMA00XP	108	stuk	visbek

hoekstuk 90° uitwendig (worden ook inwendig toegepast)



De standaardkleur van de banden is grijs, overige kleuren en gewassen uitvoeringen op aanvraag.

# OPSLUITBANDEN

20x25

afmeting (cm)	artikelcode	gewicht (kg)	verpakt per	aansluiting
20x25x100	VSCMA00XS	108	24 (6)	visbek

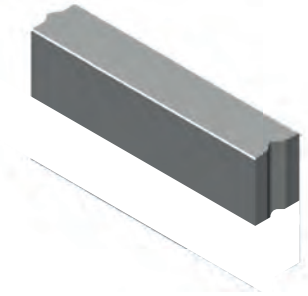
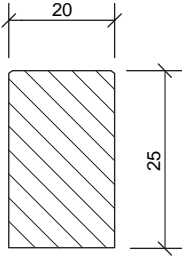

# OPSLUITBANDEN

20x50

afmeting (cm)	artikelcode	gewicht (kg)	verpakt per	aansluiting
20x50x100	VUCMA00XS	240	12 (6)	visbek

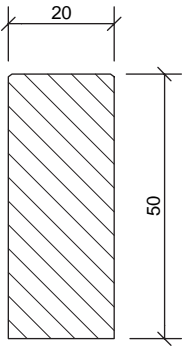

BANDEN

De standaardkleur van de banden is grijs, overige kleuren en gewassen uitvoeringen op aanvraag.

# OPSLUITBANDEN

20x60

afmeting (cm)	artikelcode	gewicht (kg)	verpakt per	aansluiting
20x60x100	VACMA00XS	288	10 (5)	visbek

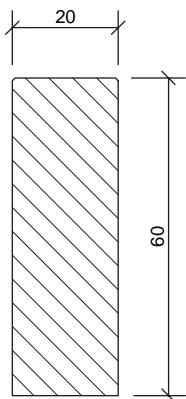

BANDEN

## Hoekstukken 20x60

afmeting (cm)	artikelcode	gewicht (kg)	verpakt per	aansluiting
20x60x50	VACMA00XP	230	stuk	visbek

hoekstuk 90° uitwendig (worden ook inwendig toegepast)

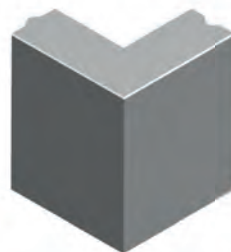

# KUNSTGRASBANDEN

8x20

afmeting (cm)	artikelcode	gewicht (kg)	verpakt per	aansluiting
8x20x100	VFCMA00BS.GGRAS	35	56 (14)	hol & dol

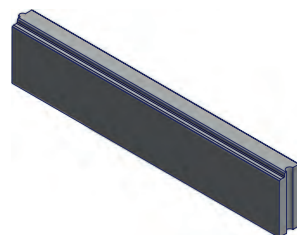
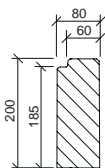

De standaardkleur van de banden is grijs, overige kleuren en gewassen uitvoeringen op aanvraag.



# GAZONBANDEN

# 10x20

afmeting (cm)	artikelcode	gewicht (kg)	verpakt per	aansluiting
10x20x100	YNCMA00XS	46	48 (12)	visbek

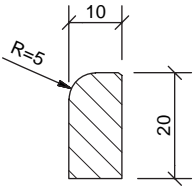

## Hoekstukken 10x20

afmeting (cm)	artikelcode	gewicht (kg)	verpakt per	aansluiting
10x20x40	YNCMA00XP	34	stuk	visbek

hoekstuk 90° uitwendig

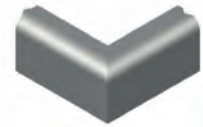

10x20x40	YNCMA00XM	37	stuk	visbek
----------	-----------	----	------	--------

hoekstuk 135° uitwendig

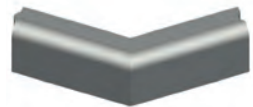

10x20x30	YNCMA00XN	34	stuk	visbek
----------	-----------	----	------	--------

hoekstuk 90° inwendig

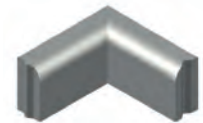

10x20x36	YNCMA00XL	37	stuk	visbek
----------	-----------	----	------	--------

hoekstuk 135° inwendig

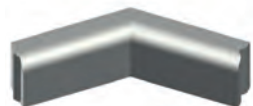

BANDEN

De standaardkleur van de banden is grijs, overige kleuren en gewassen uitvoeringen op aanvraag.

## Bochtstukken 10x20 uitwendig

afmeting (cm) R (m)		artikelcode	gewicht (kg)	verpakt per	aansluiting
10x20x78,5		YNCMA00XX	34	stuk	visbek
straal (R)	lengte in cm.	aantal per 90°	porring in cm.		
0,5	78,5	1	11,13		
1	78,5	2	6,7		
2	78,5	4	3,61		
3	78,5	6	2,46		
4,5	78,5	9	1,67		
6	78,5	12	1,26		
8	78,5	16	0,95		
10	78,5	20	0,76		



## Bochtstukken 10x20 inwendig

afmeting (cm) R (m)		artikelcode	gewicht (kg)	verpakt per	aansluiting
10x20x78,5		YNCMA00XY	36	stuk	visbek
straal (R)	lengte in cm.	aantal per 90°	porring in cm.		
0,5	78,5	1	14,64		
1	78,5	2	7,61		
2	78,5	4	3,84		
3	78,5	6	2,57		
4,5	78,5	9	1,71		
6	78,5	12	1,28		
8	78,5	16	0,96		
10	78,5	20	0,77		



De standaardkleur van de banden is grijs, overige kleuren en gewassen uitvoeringen op aanvraag.

# TROTTOIRBANDEN

# 13/15x20

afmeting (cm)	artikelcode	gewicht (kg)	verpakt per	aansluiting
13/15x20x100	SKCMA00XS	67	18	visbek

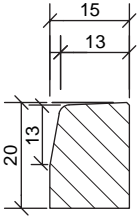

## Bochtstukken 13/15x20 uitwendig

afmeting (cm) R (m)	artikelcode	gewicht (kg)	verpakt per	aansluiting
13/15x20x78,5	SKCMA00XX	53	stuk	visbek

straal (R)	lengte in cm.	aantal per 90°	porring in cm.
0,5	78,5	1	10,25
1	78,5	2	6,47
2	78,5	4	3,55
3	78,5	6	2,44
4	78,5	8	1,85
5	78,5	10	1,50
6	78,5	12	1,25
10	78,5	20	0,76



BANDEN

## Bochtstukken 13/15x20 inwendig

afmeting (cm) R (m)	artikelcode	gewicht (kg)	verpakt per	aansluiting
13/15x20x78,5	SKCMA00XY	57	stuk	visbek

straal (R)	lengte in cm.	aantal per 90°	porring in cm.
0,5	78,5	1	14,64
1	78,5	2	7,61
2	78,5	4	3,84
3	78,5	6	2,57
4	78,5	8	1,93
5	78,5	10	1,54
6	78,5	12	1,28
10	78,5	20	0,77



## Hoekstukken van 13/15x25 (zie pag. 63)

De standaardkleur van de banden is grijs, overige kleuren en gewassen uitvoeringen op aanvraag.

## Verloopbanden 13/15x20:

afmeting (cm)	artikelcode	gewicht (kg)	verpakt per	aansluiting
13/15x20 naar geleideband 7/20x20	SKCMA00XH.PV103	90	stuk	visbek
geleideband 7/20x20 naar 13/15x20	SKCMA00XK.PV103	90	stuk	visbek

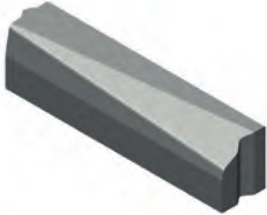

trottoirband 13/15x20 naar 10x20	SKCMA00XH.KV115	57	stuk	visbek/h&d
10x20 naar trottoirband 13/15x20	SKCMA00XK.KV115	57	stuk	h&d/visbek

Voor een overzicht van alle verloopbanden zie pagina 119-121

BANDEN

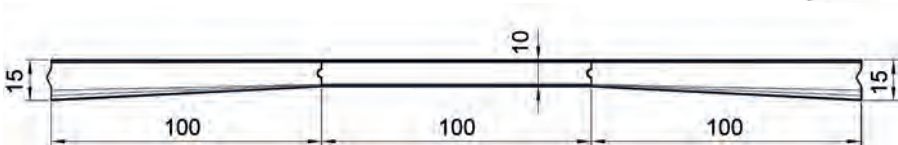
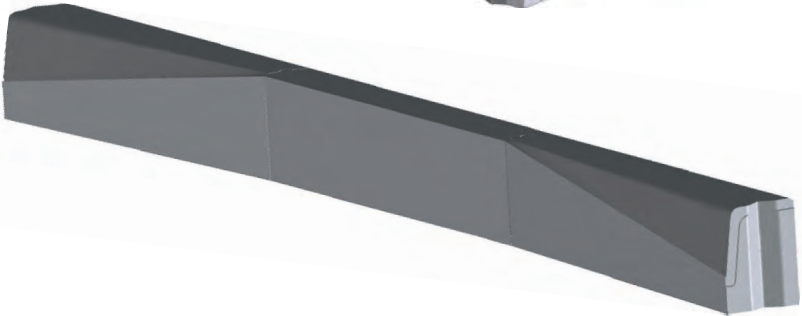

De standaardkleur van de banden is grijs, overige kleuren en gewassen uitvoeringen op aanvraag.

# TROTTOIRBANDEN

# 13/15x25

afmeting (cm)	artikelcode	gewicht (kg)	verpakt per	aansluiting
13/15x25x100	VMCMA00XS	85	24	visbek

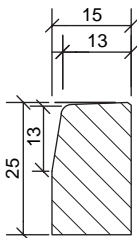

## Hoekstukken 13/15x25

afmeting (cm)	artikelcode	gewicht (kg)	verpakt per	aansluiting
13/15x25x45	VMCMA00XP	64	stuk	visbek

hoekstuk 90° uitwendig

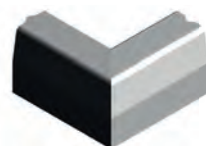

13/15x25x45	VMCMA00XM	73	stuk	visbek
-------------	-----------	----	------	--------

hoekstuk 135° uitwendig

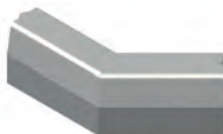

13/15x25x30	VMCMA00XN	65	stuk	visbek
-------------	-----------	----	------	--------

hoekstuk 90° inwendig



13/15x25x39	VMCMA00XL	73	stuk	visbek
-------------	-----------	----	------	--------

hoekstuk 135° inwendig

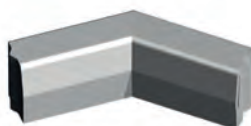

BANDEN

De standaardkleur van de banden is grijs, overige kleuren en gewassen uitvoeringen op aanvraag.

## Bochtstukken 13/15x25 uitwendig

afmeting (cm) R (m)		artikelcode	gewicht (kg)	verpakt per	aansluiting
13/15x25x78,5		VMCMA00XX	67	stuk	visbek
straal (R)	lengte in cm.	aantal per 90°	porring in cm.		
0,5	78,5	1	10,25		
0,75	78,5	1,5	8,04		
1	78,5	2	6,47		
1,5	78,5	3	4,60		
2	78,5	4	3,55		
3	78,5	6	2,44		
4	78,5	8	1,85		
5	78,5	10	1,50		
6	78,5	12	1,25		
8	78,5	16	0,95		
10	78,5	20	0,76		
12	78,5	24	0,63		
15	78,5	30	0,51		

## Bochtstukken 13/15x25 inwendig

afmeting (cm) R (m)		artikelcode	gewicht (kg)	verpakt per	aansluiting
13/15x25x78,5		VMCMA00XY	67	stuk	visbek
straal (R)	lengte in cm.	aantal per 90°	porring in cm.		
0,5	78,5	1	10,25		
1	78,5	2	6,47		
2	78,5	4	3,55		
3	78,5	6	2,44		
4	78,5	8	1,85		
5	78,5	10	1,50		
6	78,5	12	1,25		
8	78,5	16	0,95		
10	78,5	20	0,76		
12	78,5	24	0,63		
15	78,5	30	0,51		

De standaardkleur van de banden is grijs, overige kleuren en gewassen uitvoeringen op aanvraag.

## Hoekblokken 13/15x25

afmeting (cm)	artikelcode	gewicht (kg)	verpakt per	aansluiting
13/15x25x45	VMCMA00XV	80	stuk	visbek

hoekblok 90° inwendig R=0,3

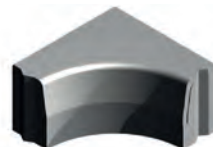

13/15x25x35	VMCMA00XV.PR-20	55	stuk	visbek
-------------	-----------------	----	------	--------

hoekblok 90° inwendig R=0,2

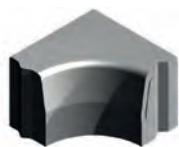

De standaardkleur van de banden is grijs, overige kleuren en gewassen uitvoeringen op aanvraag.

## Puntstukken 13/15x25 (Hoekblokken)

afmeting (cm) R (m)	artikelcode	gewicht (kg)	verpakt per	aansluiting
13/15x25x45	VMCMA00XR	47	stuk	visbek

puntstuk 45° uitwendig R=0,45



13/15x25x25	VMCMA00XW.PR025	30	stuk	visbek
-------------	-----------------	----	------	--------

puntstuk 90° uitwendig R=0,25

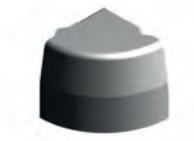

13/15x25x45	VMCMA00XW	95	stuk	visbek
-------------	-----------	----	------	--------

puntstuk 90° uitwendig R=0,45

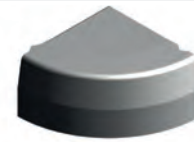

13/15x25x45		var.	stuk	visbek
-------------	--	------	------	--------

puntstuk 91°-180° uitwendig R=0,45

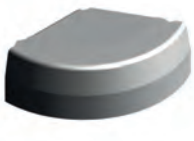

De standaardkleur van de banden is grijs, overige kleuren en gewassen uitvoeringen op aanvraag.



## Inritperronbanden 13/15x25

afmeting (cm)	artikelcode	gewicht (kg)	verpakt per	aansluiting
13/15x25x75 links	YOCMA00XF	66	stuk	visbek
13/15x25x75 rechts	YOCMA00XG	66	stuk	visbek
13/15x25x105 links	YPCMA00XF	87	stuk	visbek
13/15x25x105 rechts	YPCMA00XG	87	stuk	visbek

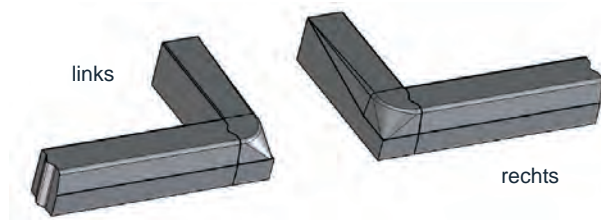

## Verloopbanden 13/15x25:

afmeting (cm)	artikelcode	gewicht (kg)	verpakt per	aansluiting
13/15x25 naar opsluitband 12x25	VMCMA00XH.KV111	78	stuk	visbek
opsluitband 12x25 naar 13/15x25	VMCMA00XK.KV111	78	stuk	visbek
13/15x25 naar opsluitband 15x25	VMCMA00XH.KV117	78	stuk	visbek
opsluitband 15x25 naar 13/15x25	VMCMA00XK.KV117	78	stuk	visbek
13/15x25 naar trottoirband 18/20x25	VMCMA00XH.KV102	100	stuk	visbek
trottoirband 18/20x25 naar 13/15x25	VMCMA00XK.KV102	100	stuk	visbek
13/15x25 naar geleideband 5/20x20	VMCMA00XH.KV112	85	stuk	visbek
geleideband 5/20x20 naar 13/15x25	VMCMA00XK.KV112	85	stuk	visbek
13/15x25 naar RWS-band 11,5/22,5x25	VMCMA00XH.KV116	102	stuk	visbek
RWS-band 11,5/22,5x25 naar 13/15x25	VMCMA00XK.KV116	102	stuk	visbek
13/15x25 naar geleideband 6,5/15x25	VMCMA00XH.KV113	83	stuk	visbek
geleideband 6,5/15x25 naar 13/15x25	VMCMA00XK.KV113	83	stuk	visbek
13/15x25 naar rijwielpadband 4/12x18		77	stuk	visbek
rijwielpadband 4/12x18 naar 13/15x25		77	stuk	visbek

Voor een overzicht van alle verloopbanden zie pagina 119-121

De standaardkleur van de banden is grijs, overige kleuren en gewassen uitvoeringen op aanvraag.

## Inritverloopbanden 13/15x25 naar:

afmeting (cm)	artikelcode	gewicht (kg)	verpakt per	aansluiting
15x12x100 links	VMCMA00XF	65	stuk	visbek
15x12x100 midden	VMCMA00XE	45	stuk	visbek
15x12x100 rechts	VMCMA00XG	65	stuk	visbek

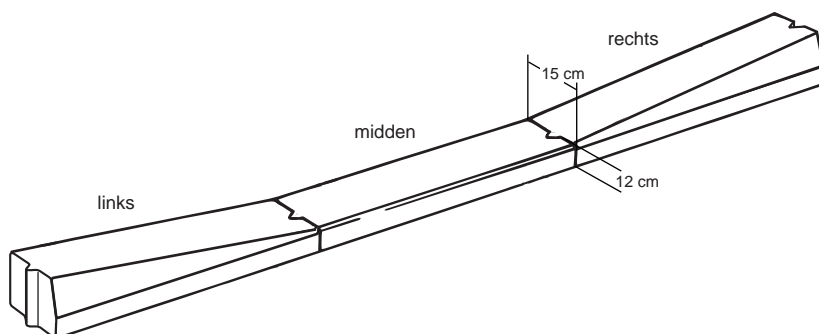

## Boomkranbanden 13/15x25

afmeting (cm)	artikelcode	gewicht (kg)	verpakt per	aansluiting
13/15x25x105	XJCMA00XS	86	stuk	visbek
13/15x25x135	XKCMA00XS	115	stuk	visbek

Overige maten op aanvraag



De standaardkleur van de banden is grijs, overige kleuren en gewassen uitvoeringen op aanvraag.

## Inritblokken aansluiting op 13/15

afmeting (cm)	artikelcode	gewicht (kg)	verpakt per	aansluiting
45x18x50 links	YFCMA00XF	92	stuk	visbek
45x18x50 midden	YFCMA00ZE	89	stuk	vlak
45x18x50 rechts	YFCMA00XG	92	stuk	visbek

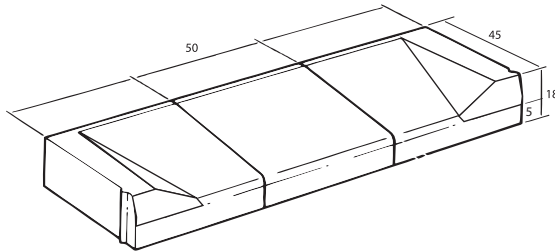

60x20x30 links	YSCMA00XF	85	stuk	visbek
60x20x30 midden	YSCMA00ZE	80	stuk	vlak
60x20x30 rechts	YSCMA00XG	85	stuk	visbek

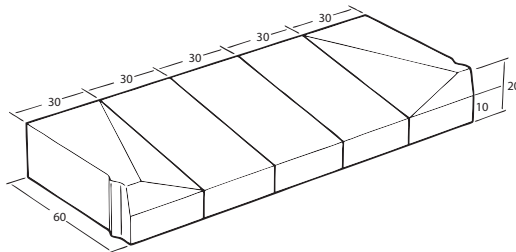

75x17x50 links	YVCMA00XF	122	stuk	visbek
75x17x50 midden	YVCMA00ZE	115	stuk	vlak
75x17x50 rechts	YVCMA00XG	122	stuk	visbek

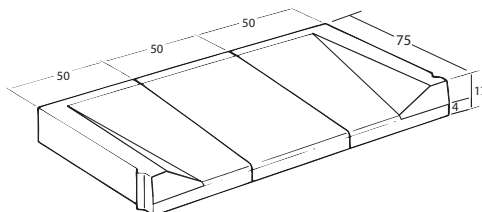

De standaardkleur van de banden is grijs, overige kleuren en gewassen uitvoeringen op aanvraag.

# TROTTOIRBANDEN

## 18/20x16

afmeting (cm)	artikelcode	gewicht (kg)	verpakt per	aansluiting
18/20x16x100	SJCA00XS	72	15	visbek

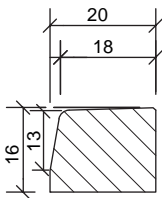

Hulpstukken van 18/20x20 of 18/20x25

# TROTTOIRBANDEN

## 18/20x20

afmeting (cm)	artikelcode	gewicht (kg)	verpakt per	aansluiting
18/20x20x100	SLCMA00XS	90	15	visbek

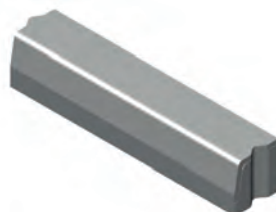
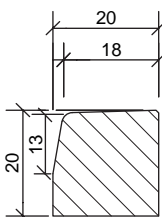

## Verloopbanden 18/20x20:

afmeting (cm)	artikelcode	gewicht (kg)	verpakt per	aansluiting
18/20x20 naar 7/20x20	VNCMA00XH.PV104	103	stuk	visbek
7/20x20 naar 18/20x20	VNCMA00XK.PV104	103	stuk	visbek

Voor een overzicht van alle verloopbanden zie pagina 119 e.v.

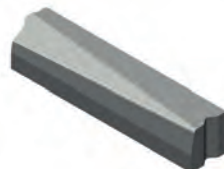
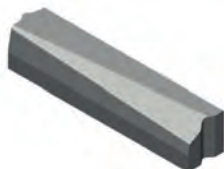

De standaardkleur van de banden is grijs, overige kleuren en gewassen uitvoeringen op aanvraag.

## Bochtstukken 18/20x20 uitwendig

afmeting (cm) R (m)		artikelcode	gewicht (kg)	verpakt per	aansluiting
18/20x20x78,5		SLCMA00XX	71	stuk	visbek
straal (R)	lengte in cm.	aantal per 90°	porring in cm.		
0,5	78,5	1	8,79		
1	78,5	2	6,09		
2	78,5	4	3,46		
3	78,5	6	2,40		
4	78,5	8	1,83		
5	78,5	10	1,48		
6	78,5	12	1,24		
10	78,5	20	0,76		



## Bochtstukken 18/20x20 inwendig

afmeting (cm) R (m)		artikelcode	gewicht (kg)	verpakt per	aansluiting
18/20x20x78,5		SLCMA00XY	71	stuk	visbek
straal (R)	lengte in cm.	aantal per 90°	porring in cm.		
0,5	78,5	1	14,64		
1	78,5	2	7,61		
2	78,5	4	3,84		
3	78,5	6	2,57		
4	78,5	8	1,93		
5	78,5	10	1,54		
6	78,5	12	1,28		
10	78,5	20	0,77		



## Overige hulpstukken van 18/20x25

De standaardkleur van de banden is grijs, overige kleuren en gewassen uitvoeringen op aanvraag.

# TROTTOIRBANDEN

# 18/20x25

afmeting (cm)	artikelcode	gewicht (kg)	verpakt per	aansluiting
18/20x25x100	VNCMA00XS	107	15	visbek

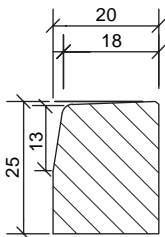

## Hoekstukken 18/20x25

afmeting (cm) R (m)	artikelcode	gewicht (kg)	verpakt per	aansluiting
18/20x25x50	VNCMA00XP	92	stuk	visbek

hoekstuk 90° uitwendig

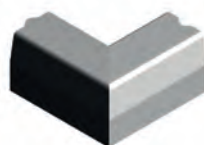

18/20x25x45	VNCMA00XM	94	stuk	visbek
-------------	-----------	----	------	--------

hoekstuk 135° uitwendig



18/20x25x30	VNCMA00XN	93	stuk	visbek
-------------	-----------	----	------	--------

hoekstuk 90° inwendig

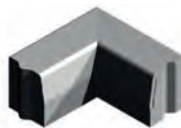

18/20x25x37	VNCMA00XL	94	stuk	visbek
-------------	-----------	----	------	--------

hoekstuk 135° inwendig

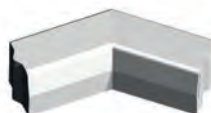

De standaardkleur van de banden is grijs, overige kleuren en gewassen uitvoeringen op aanvraag.

## Bochtstukken 18/20x25 uitwendig

afmeting (cm) R (m)		artikelcode	gewicht (kg)	verpakt per	aansluiting
18/20x25x78,5		VNCMA00XX	81	stuk	visbek
straal (R)	lengte in cm.	aantal per 90°	porring in cm.		
0,5	78,5	1	8,79		
0,75	58,9	2	4,19		
1	78,5	2	6,09		
1,5	78,5	3	4,43		
2	78,5	4	3,46		
3	78,5	6	2,40		
4	78,5	8	1,83		
5	78,5	10	1,48		
6	78,5	12	1,24		
8	78,5	16	0,94		
10	78,5	20	0,76		
12	78,5	24	0,63		
15	78,5	30	0,51		



## Bochtstukken 18/20x25 inwendig

afmeting (cm) R (m)		artikelcode	gewicht (kg)	verpakt per	aansluiting
18/20x25x78,5		VNCMA00XY	100	stuk	visbek
18/20x25x98,1		VNCMA00XY	112	stuk	visbek
straal (R)	lengte in cm.	aantal per 90°	porring in cm.		
0,5	78,5	1	14,64		
1	78,5	2	7,61		
1,5	78,5	3	5,11		
2	78,5	4	3,84		
3	78,5	6	2,57		
4	78,5	8	1,93		
5	78,5	10	1,54		
6	78,5	12	1,28		
8	78,5	16	0,96		
10	78,5	20	0,77		
12	78,5	24	0,64		
15	<b>98,1</b>	24	0,80		

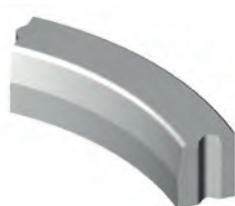

De standaardkleur van de banden is grijs, overige kleuren en gewassen uitvoeringen op aanvraag.

## Hoekblokken 18/20x25

afmeting (cm) R (m)	artikelcode	gewicht (kg)	verpakt per	aansluiting
18/20x25x50	VNCMA00XV	105	stuk	visbek

hoekblok 90° inwendig R=0,3

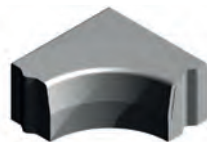

## Puntstukken 18/20x25 (Hoekblokken)

afmeting (cm) R (m)	artikelcode	gewicht (kg)	verpakt per	aansluiting
18/20x25x50	VNCMA00XQ	40	stuk	visbek

puntstuk 30° uitwendig R=0,5

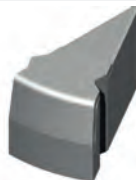

18/20x25x50	VNCMA00XR	59	stuk	visbek
-------------	-----------	----	------	--------

puntstuk 45° uitwendig R=0,5

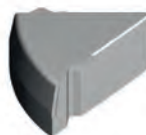

18/20x25x50	VNCMA00XW	114	stuk	visbek
-------------	-----------	-----	------	--------

puntstuk 90° (hoekblok) uitwendig R=0,5

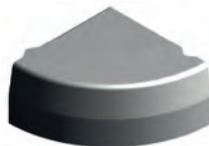

18/20x25x50	var.		stuk	visbek
-------------	------	--	------	--------

puntstuk 91° -180° uitwendig R=0,5

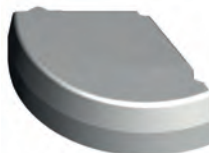

De standaardkleur van de banden is grijs, overige kleuren en gewassen uitvoeringen op aanvraag.



## Inritperronbanden 18/20x25

afmeting (cm)	artikelcode	gewicht (kg)	verpakt per	aansluiting
18/20x25x80 links	YQCMA00XF	66	stuk	visbek
18/20x25x80 rechts	YQCMA00XG	66	stuk	visbek

Overige maten op aanvraag

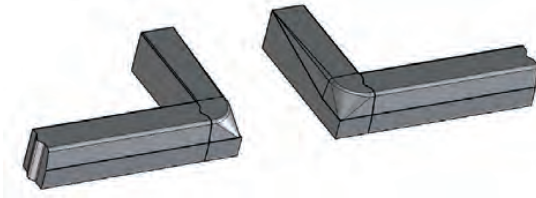

## Verloopbanden 18/20x25:

type	afmeting (cm)	artikelcode	gewicht (kg)	verpakt per	aansluiting
18/20x25 naar opsluitband 12x25x100			90	stuk	visbek/h&d
opsluitband 12x25x100 naar 18/20x25			90	stuk	h&d/visbek
18/20x25 naar trottoirband 13/15x25x100		VMCMA00XK.KV102	90	stuk	visbek
trottoirband 13/15x25x100 naar 18/20x25		VMCMA00XH.KV102	90	stuk	visbek
18/20x25 naar geleideband 5/20x20		VNCMA00XH.KV112	90	stuk	visbek
geleideband 5/20x20 naar 18/20x25		VNCMA00XK.KV112	90	stuk	visbek
18/20x25 naar RWS-band 11,5/22,5x25		VNCMA00XH.KV116	90	stuk	visbek
RWS-band 11,5/22,5x25 naar 18/20x25		VNCMA00XK.KV116	90	stuk	visbek
18/20x25 naar rijwielpadband 4/12x18			90	stuk	visbek
rijwielpadband 4/12x18 naar 18/20x25			90	stuk	visbek

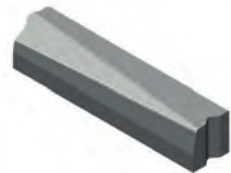
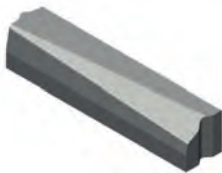

Voor een overzicht van alle verloopbanden zie pagina 119 e.v.

De standaardkleur van de banden is grijs, overige kleuren en gewassen uitvoeringen op aanvraag.

Inritverloopbanden 18/20x25 naar:

afmeting (cm)	artikelcode	gewicht (kg)	verpakt per	aansluiting
20x12x100 links	VNCMA00XF	87	stuk	visbek
20x12x100 midden	VNCMA00XE	58	stuk	visbek
20x12x100 rechts	VNCMA00XG	87	stuk	visbek

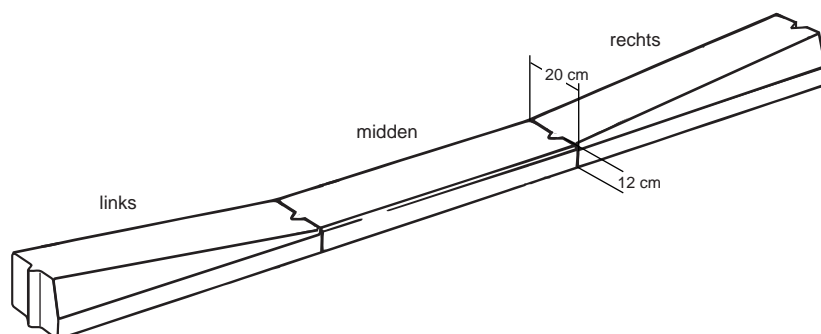

# TROTTOIRBANDEN

# 18/20x36

afmeting (cm)	artikelcode	gewicht (kg)	verpakt per	aansluiting
18/20x36x100	SMCMA00XS	167	stuk	visbek

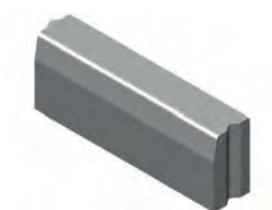
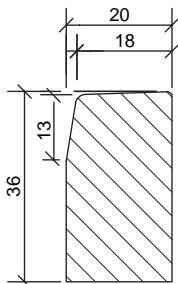

## Hoekstukken 18/20x36

afmeting (cm)	artikelcode	gewicht (kg)	verpakt per	aansluiting
18/20x36x50	SMCMA00XP	134	stuk	visbek

hoekstuk 90° uitwendig



## Overige hulpstukken van 18/20x25

De standaardkleur van de banden is grijs, overige kleuren en gewassen uitvoeringen op aanvraag.

## Inritblokken aansluiting op 18/20

afmeting (cm)	artikelcode	gewicht (kg)	verpakt per	aansluiting
50x18x50 links	OYCMA00XF	92	stuk	visbek
50x18x50 midden	OYCMA00ZE	89	stuk	vlak
50x18x50 rechts	OYCMA00XG	92	stuk	visbek

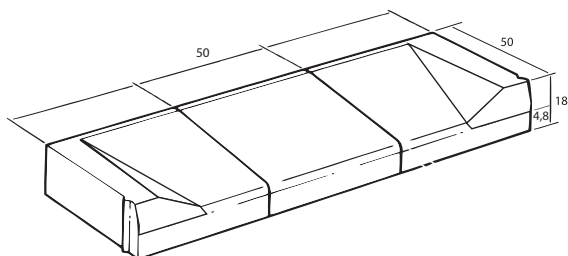

50x18x100 links	OZCMA00XF	181	stuk	visbek
50x18x100 midden	OZCMA00ZE	175	stuk	vlak
50x18x100 rechts	OZCMA00XG	181	stuk	visbek

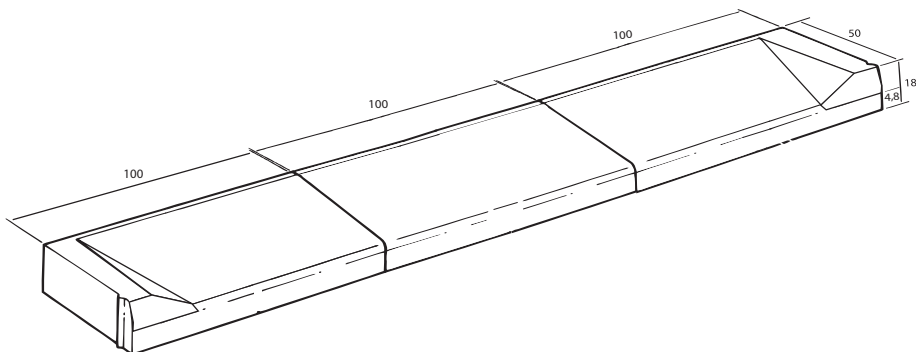

De standaardkleur van de banden is grijs, overige kleuren en gewassen uitvoeringen op aanvraag.

## Inritblokken aansluiting op 18/20

afmeting (cm)	artikelcode	gewicht (kg)	verpakt per	aansluiting
65x20x30 links	YWCMA00XF	81	stuk	visbek
65x20x50 midden	YUCMA00ZE	122	stuk	vlak
65x20x30 rechts	YWCMA00XG	81	stuk	visbek

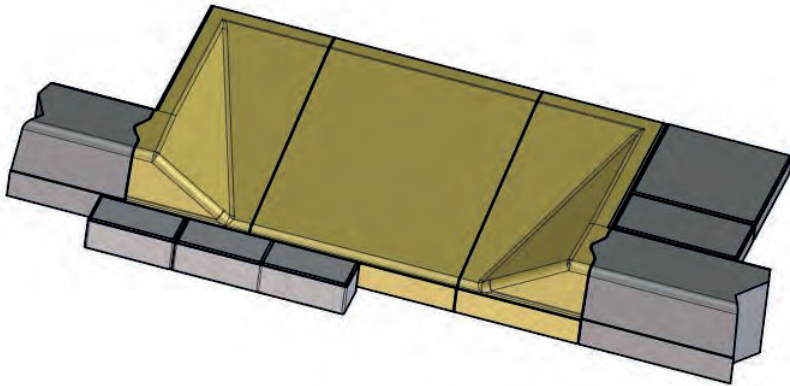

80x17x50 links	YACMA00XF	131	stuk	visbek
80x17x50 midden	YACMA00ZE	122	stuk	vlak
80x17x50 rechts	YACMA00XG	131	stuk	visbek

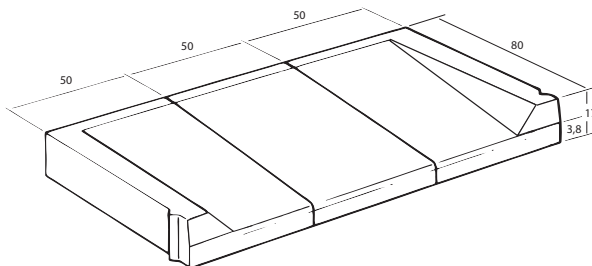

De standaardkleur van de banden is grijs, overige kleuren en gewassen uitvoeringen op aanvraag.

# TROTTOIRBANDEN

28/30x16

afmeting (cm)	artikelcode	gewicht (kg)	verpakt per	aansluiting
28/30x16x100	SPCMA00XS	110	stuk	visbek

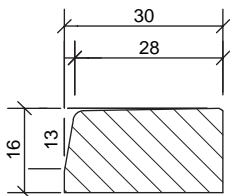

# TROTTOIRBANDEN

28/30x25

afmeting (cm)	artikelcode	gewicht (kg)	verpakt per	aansluiting
28/30x25x100	SQCMA00XS	175	stuk	visbek

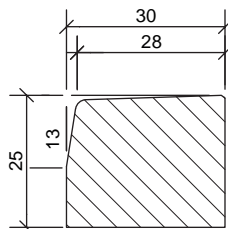

BANDEN

## Hoekstukken

afmeting (cm) R (m)	artikelcode	gewicht (kg)	verpakt per	aansluiting
28/30x25x60	SQCMA00XP	160	stuk	visbek

hoekstuk 90° uitwendig

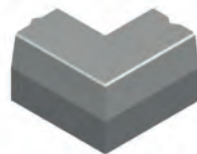

28/30x25x30	SQCMA00XN	160	stuk	visbek
-------------	-----------	-----	------	--------

hoekstuk 90° inwendig

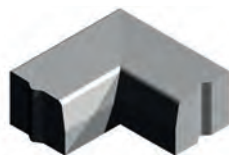

De standaardkleur van de banden is grijs, overige kleuren en gewassen uitvoeringen op aanvraag.

## Bochtstukken uitwendig

afmeting (cm) R (m)		artikelcode	gewicht (kg)	verpakt per	aansluiting
28/30x25x78,5		SQCMA00XX	137	stuk	visbek
straal (R)	lengte in cm.	aantal per 90°	porring in cm.		
0,5	78,5	1	5,86		
0,75	78,5	1,5	6,03		
1	78,5	2	5,33		
1,5	78,5	3	4,09		
2,5	78,5	5	2,71		
3	78,5	6	2,31		
4	78,5	8	1,78		
5	78,5	10	1,45		
6	78,5	12	1,22		
8	78,5	16	0,93		
10	78,5	20	0,75		
12	78,5	24	0,63		
15	78,5	30	0,50		
18	78,5	36	0,42		

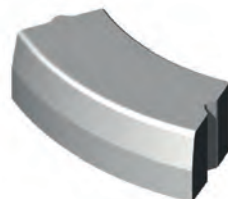

## Bochtstukken inwendig

afmeting (cm) R (m)		artikelcode	gewicht (kg)	verpakt per	aansluiting
28/30x25x78,5		SQCMA00XY	145	stuk	visbek
straal (R)	lengte in cm.	aantal per 90°	porring in cm.		
1	78,5	2	7,61		
6	78,5	12	1,28		
10	78,5	20	0,77		
15	78,5	30	0,51		

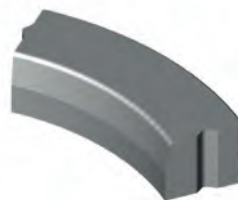

De standaardkleur van de banden is grijs, overige kleuren en gewassen uitvoeringen op aanvraag.

## Hoekblokken (Hoekbochtstukken)

afmeting (cm)	artikelcode	gewicht (kg)	verpakt per	aansluiting
28/30x25x20/50	SQCMA00XP.PR030	160	stuk	visbek

hoekblok 90° uitwendig R = 0,3

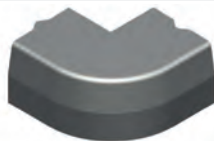

28/30x25x60	SQCMA00XV.PR030	160	stuk	visbek
-------------	-----------------	-----	------	--------

hoekblok 90° inwendig R = 0,3

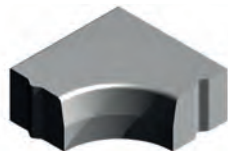

## Puntstukken (Hoekblokken)

afmeting (cm) R (m)	artikelcode	gewicht (kg)	verpakt per	aansluiting
28/30x25x50	SQCMA00XW	137	stuk	visbek

puntstuk uitwendig R = 0,5\*

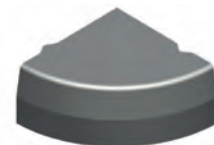

## Inritverloopbanden 28/30x25 naar:

afmeting (cm)	artikelcode	gewicht (kg)	verpakt per	aansluiting
30x16x100 links	SQCMA00XF	145	stuk	visbek
30x16x100 midden	SQCMA00XE	113	stuk	visbek
30x16x100 rechts	SQCMA00XG	145	stuk	visbek

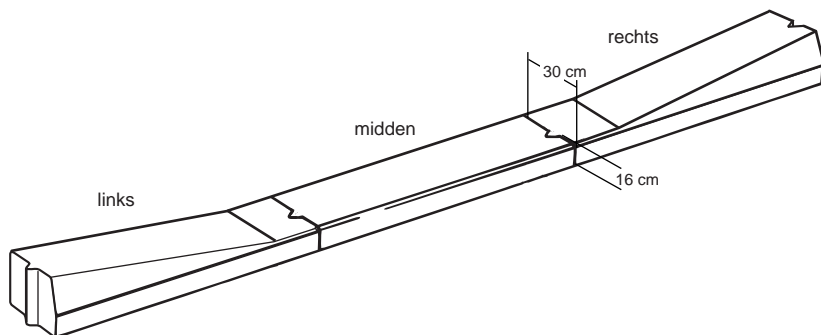

De standaardkleur van de banden is grijs, overige kleuren en gewassen uitvoeringen op aanvraag.



## Inritperronbanden aansluitend op 28/30x25

afmeting (cm)	artikelcode	gewicht (kg)	verpakt per	aansluiting
28/30x25x90 links	SDCMA00XF	158	stuk	visbek
30x16x120 midden	STCMA00ZE	138	stuk	visbek
28/30x25x90 rechts	SDCMA00XG	158	stuk	visbek



## Inritblokken aansluitend op 28/30 (gewapend)

afmeting (cm)	artikelcode	gewicht (kg)	verpakt per	aansluiting
60x20x100 links	YTCMA00XF	235	stuk	visbek
60x20x100 midden	YTCMA00XE	225	stuk	h&d
60x20x100 rechts	YTCMA00XG	235	stuk	visbek

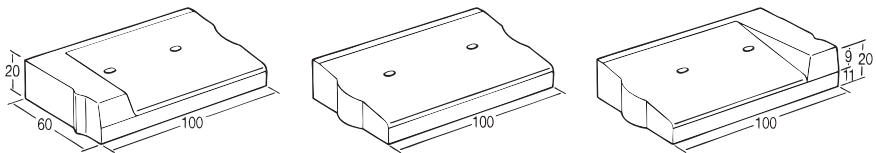

## Verloopbanden 28/30x25 naar busbaanbanden 27/30x31

afmeting (cm)	artikelcode	gewicht (kg)	verpakt per	aansluiting
28/30x25 naar busbaanband 27/30x31	PR3325250	225	stuk	visbek
busbaanband 27/30x31 naar 28/30x25	PR3325251	235	stuk	visbek

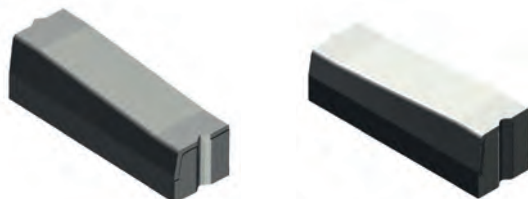
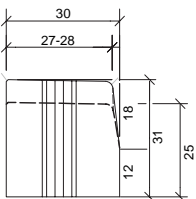

De standaardkleur van de banden is grijs, overige kleuren en gewassen uitvoeringen op aanvraag.

# TROTTOIRBANDEN

## 28/30x36

afmeting (cm)	artikelcode	gewicht (kg)	verpakt per	aansluiting
28/30x36x100	SRCMA00XS	251	stuk	visbek

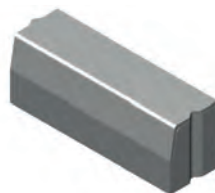
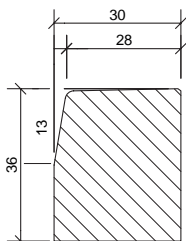

## Hoekstukken

afmeting (cm) R (m)	artikelcode	gewicht (kg)	verpakt per	aansluiting
28/30x36x60	SRCMA00XN	230	stuk	visbek

hoekstuk 90° uitwendig

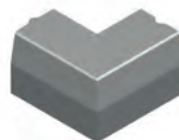

## Bochtstukken\*

afmeting (cm) R (m)	artikelcode	gewicht (kg)	verpakt per	aansluiting
28/30x36x78,5	SRCMA00XX	200	stuk	visbek

straal (R)	lengte in cm.	aantal per 90°	porring in cm.
4	78,5	8	1,78
6	78,5	12	1,22
8	78,5	16	0,93



Banden en hulpstukken 28/30x36 kunnen niet gecombineerd worden met banden 28/30x25

# BUSBAANBANDEN

## 27/30x36

afmeting (cm)	artikelcode	gewicht (kg)	verpakt per	aansluiting
27/30x36x100	SRCMA00XS.KA027	251	stuk	visbek

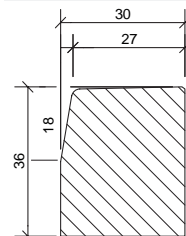

Voor een overzicht van alle verloopbanden zie pagina 119 e.v.

De standaardkleur van de banden is grijs, overige kleuren en gewassen uitvoeringen op aanvraag.

## Verloopbanden busbaanbanden 27/30x31 naar 28/30x25

afmeting (cm)	artikelcode	gewicht (kg)	verpakt per	aansluiting
28/30x25 naar busbaanband 27/30x31		225	stuk	visbek
busbaanband 27/30x31 naar 28/30x25		235	stuk	visbek

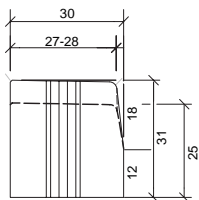

## TROTTOIRBANDEN meslengte 13 38/40x20

afmeting (cm)	artikelcode	gewicht (kg)	verpakt per	aansluiting
38/40x20x100	SWCMA00XS.K0V01	187	stuk	visbek

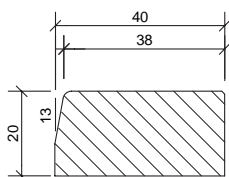

BANDEN

## Hoekstukken

afmeting (cm) R (m)	artikelcode	gewicht (kg)	verpakt per	aansluiting
38/40x20x50	SWCMA00XP.P0V01	110	stuk	visbek

hoekstuk 90° uitwendig

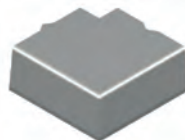

38/40x20x10	SWCMA00XN.P0V01	114	stuk	visbek
-------------	-----------------	-----	------	--------

hoekstuk 90° inwendig



De standaardkleur van de banden is grijs, overige kleuren en gewassen uitvoeringen op aanvraag.

## Bochtstukken 38/40x20 uitwendig

afmeting (cm) R (m)		artikelcode	gewicht (kg)	verpakt per	aansluiting
38/40x20x78,5		SWCMA00XX.PRIV--	132	stuk	visbek
straal (R)	lengte in cm.	aantal per 90°	porring in cm.		
5	78,5	10	1,42		
6	78,5	12	1,20		
8	78,5	16	0,92		
10	78,5	20	0,74		
15	78,5	30	0,50		



## Bochtstukken 38/40x20 inwendig

afmeting (cm) R (m)		artikelcode	gewicht (kg)	verpakt per	aansluiting
38/40x20x78,5		SWCMA00XY.PRIV--	162	stuk	visbek
straal (R)	lengte in cm.	aantal per 90°	porring in cm.		
3	78,5	6	2,57		
4	78,5	8	1,93		
5	78,5	10	1,54		
10	78,5	20	0,77		
15	78,5	30	0,51		

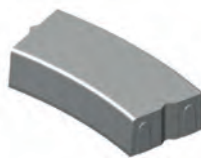

## Inritblokken aansluitend op 38/40x20

afmeting (cm)	artikelcode	gewicht (kg)	verpakt per	aansluiting
70x20/11x50 links	SWCMA00XF	235	stuk	visbek
70x20/11x50 midden	SWCMA00XE	225	stuk	visbek
70x20/11x50 rechts	SWCMA00XG	235	stuk	visbek

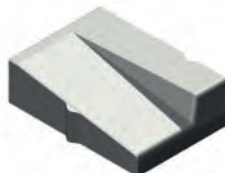
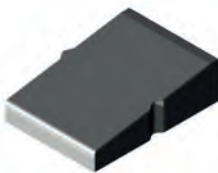
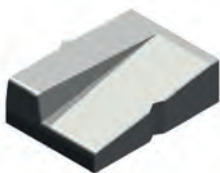

De standaardkleur van de banden is grijs, overige kleuren en gewassen uitvoeringen op aanvraag.

# TROTTOIRBANDEN

meslengte 18

38/40x20

afmeting (cm)	artikelcode	gewicht (kg)	verpakt per	aansluiting
38/40x20x100	SWCMA00XS.K0001	187	stuk	visbek

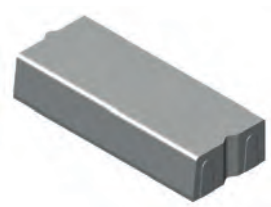
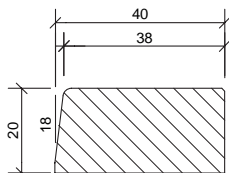

## Hoekstukken

afmeting (cm) R (m)	artikelcode	gewicht (kg)	verpakt per	aansluiting
38/40x20x50	SWCMA00XP.P0001	110	stuk	visbek

hoekstuk 90° uitwendig

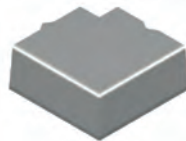

38/40x20x10	SWCMA00XN.P0001	114	stuk	visbek
-------------	-----------------	-----	------	--------

hoekstuk 90° inwendig



BANDEN

De standaardkleur van de banden is grijs, overige kleuren en gewassen uitvoeringen op aanvraag.

## Bochtstukken 38/40x20 uitwendig

afmeting (cm) R (m)		artikelcode	gewicht (kg)	verpakt per	aansluiting
38/40x20x78,5		SWCMA00XX	132	stuk	visbek
straal (R)	lengte in cm.	aantal per 90°	porring in cm.		
2	78,5	4	3,07		
4	78,5	8	1,73		
5	78,5	10	1,42		
6	78,5	12	1,20		
8	78,5	16	0,92		
12	78,5	24	0,62		

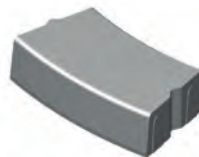

## Bochtstukken 38/40x20 inwendig

afmeting (cm) R (m)		artikelcode	gewicht (kg)	verpakt per	aansluiting
38/40x20x78,5		SWCMA00XY	162	stuk	visbek
straal (R)	lengte in cm.	aantal per 90°	porring in cm.		
2	78,5	4	3,84		
5	78,5	10	1,54		
8	78,5	16	0,96		
10	78,5	20	0,77		

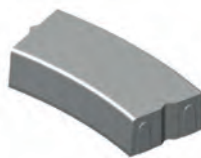

## RWS-BANDEN

11,5/22,5x16

afmeting (cm)	artikelcode	gewicht (kg)	verpakt per	aansluiting
11,5/22,5x16x100	RUCMA00XS	67	stuk	visbek

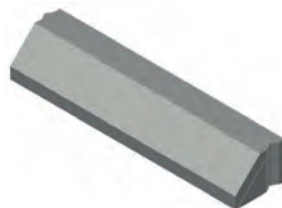
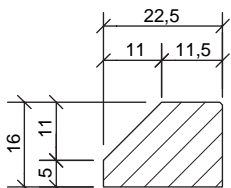

## RWS-BANDEN

11,5/22,5x20

afmeting (cm)	artikelcode	gewicht (kg)	verpakt per	aansluiting
11,5/22,5x20x100	RVCMA00XS	89	stuk	visbek

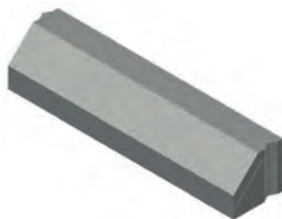
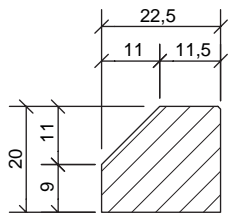

BANDEN

## Eindbanden

afmeting (cm)	artikelcode	gewicht (kg)	verpakt per	aansluiting
11,5/22,5x20x37,5 links	RXCMA00XC	31	stuk	visbek
11,5/22,5x20x37,5 rechts	RXCMA00XD	31	stuk	visbek
11,5/22,5x20x75 links	RZCMA00XC	66	stuk	visbek
11,5/22,5x20x75 rechts	RZCMA00XD	66	stuk	visbek
11,5/22,5x20x105 dubbel		90	stuk	visbek

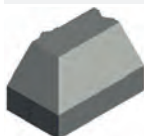

links



rechts

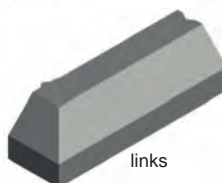

links



rechts

De standaardkleur van de banden is grijs, overige kleuren en gewassen uitvoeringen op aanvraag.

## Bochtstukken uitwendig

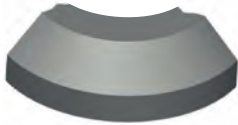
afmeting (cm)		artikelcode	gewicht (kg)	verpakt per	aansluiting
11,5/22,5x20x78,5		RVCMA00XX	72	stuk	visbek
straal (R)	lengte in cm.	aantal per 90°	porring in cm.		
0,5	78,5	1	8,05		
0,75	78,5	1,5	7,03		
1	78,5	2	5,9		
1,5	78,5	3	4,34		
2	78,5	4	3,41		
3	78,5	6	2,37		
4	78,5	8	1,82		
5	78,5	10	1,47		
6	78,5	12	1,24		
8	78,5	16	0,94		
10	78,5	20	0,75		
12	78,5	24	0,63		
15	78,5	30	0,51		

## Bochtstukken inwendig

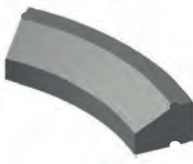
afmeting (cm)		artikelcode	gewicht (kg)	verpakt per	aansluiting
11,5/22,5x20x78,5		RVCMA00XY	72	stuk	visbek
straal (R)	lengte in cm.	aantal per 90°	porring in cm.		
0,5	78,5	1	14,64		
1	78,5	2	7,61		
2	78,5	4	3,84		
3	78,5	6	2,57		
4	78,5	8	1,93		
5	78,5	10	1,54		
6	78,5	12	1,28		
8	78,5	16	0,96		
10	78,5	20	0,77		
12	78,5	24	0,64		
15	78,5	30	0,51		

De standaardkleur van de banden is grijs, overige kleuren en gewassen uitvoeringen op aanvraag.



## Hoekstukken

afmeting (cm)	artikelcode	gewicht (kg)	verpakt per	aansluiting
11,5/22,5x20x52,5	RXCMA00XP	76	stuk	visbek

hoekstuk 90° uitwendig

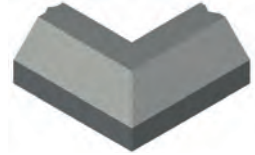

11,5/22,5x20x30	RXCMA00XN	76	stuk	visbek
-----------------	-----------	----	------	--------

hoekstuk 90° inwendig

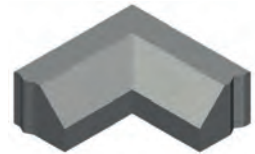

## Puntstukken (Hoekblokken)

afmeting (cm)	artikelcode	gewicht (kg)	verpakt per	aansluiting
11,5/22,5x20x37,5		var.	stuk	visbek

puntstuk uitwendig 91° - 180°

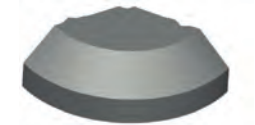

## Inritverloopbanden 11,5/22,5x20 naar:

afmeting (cm)	artikelcode	gewicht (kg)	verpakt per	aansluiting
22,5x14x100 links	RXCMA00XF	72	stuk	visbek
22,5x14x100 midden	RXCMA00XE	52	stuk	visbek
22,5x14x100 rechts	RXCMA00XG	72	stuk	visbek

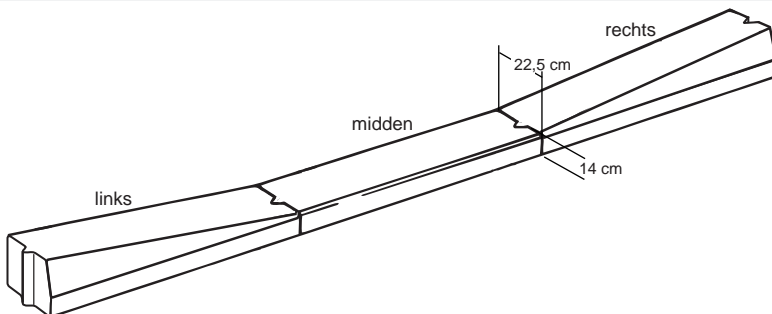

De standaardkleur van de banden is grijs, overige kleuren en gewassen uitvoeringen op aanvraag.

## Inritperronbanden aansluitend op 11,5/22,5

afmeting (cm)	artikelcode	gewicht (kg)	verpakt per	aansluiting
11,5/22,5x20x82,5 links	RSCMA00XF	84	stuk	visbek
11,5/22,5x20x82,5 rechts	RSCMA00XG	84	stuk	visbek

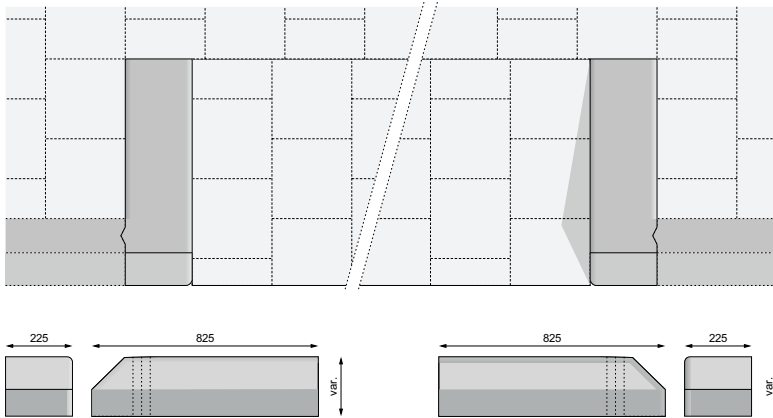

BANDEN

## Inritblokken aansluitend op RWS 11,5/22,5

afmeting (cm)	artikelcode	gewicht (kg)	verpakt per	aansluiting
52,5x20x75 links	YSCMA00BF	160	stuk	visbek
52,5x20x75 midden	YSCMA00BE	150	stuk	vlak
52,5x20x75 rechts	YSCMA00BG	160	stuk	visbek

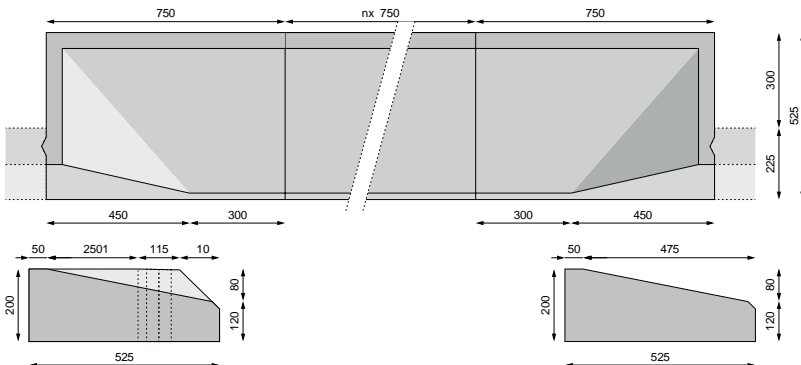

De standaardkleur van de banden is grijs, overige kleuren en gewassen uitvoeringen op aanvraag.

# RWS-BANDEN

# 11,5/22,5x25

afmeting (cm)	artikelcode	gewicht (kg)	verpakt per	aansluiting
11,5/22,5x25x100	RWCMA00XS	118	stuk	visbek

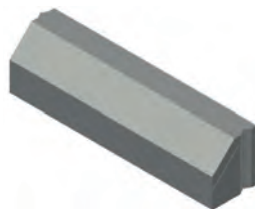
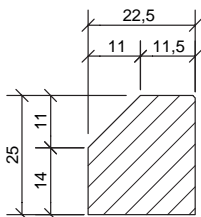

## Bochtstukken uitwendig

afmeting (cm) R (m)	artikelcode	gewicht (kg)	verpakt per	aansluiting
11,5/22,5x25x78,5	RWCMA00XX	90	stuk	visbek

straal (R)	lengte in cm.	aantal per 90°	porring in cm.
0,5	78,5	1	8,05
1	78,5	2	5,90
1,5	78,5	3	4,34
2	78,5	4	3,41
3	78,5	6	2,37
4	78,5	8	1,82
5	78,5	10	1,47
6	78,5	12	1,24
8	78,5	16	0,94
10	78,5	20	0,75
12	78,5	24	0,63
15	78,5	30	0,51

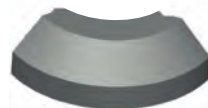

BANDEN

## Bochtstukken inwendig

afmeting (cm) R (m)	artikelcode	gewicht (kg)	verpakt per	aansluiting
11,5/22,5x25x78,5	RWCMA00XY	90	stuk	visbek

straal (R)	lengte in cm.	aantal per 90°	porring in cm.
0,5	78,5	1	14,64
1	78,5	2	7,61
2	78,5	4	3,84
3	78,5	6	2,57
5	78,5	10	1,54
10	78,5	20	0,77
12	78,5	24	0,64

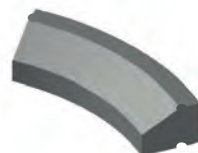

De standaardkleur van de banden is grijs, overige kleuren en gewassen uitvoeringen op aanvraag.

## Hoekstukken

afmeting (cm) R (m)	artikelcode	gewicht (kg)	verpakt per	aansluiting
11,5/22,5x25x52,5	RWCMA00XP	88	stuk	visbek

hoekstuk 90° uitwendig

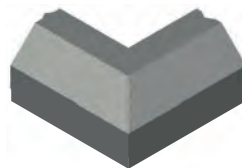

## Verloopbanden RWS 11,5x22,5x25:

afmeting (cm) R (m)	artikelcode	gewicht (kg)	verpakt per	aansluiting
RWS 11,5x22,5x25 naar 13/15x25	VMCMA00XK.KV116	115	stuk	visbek
13/15x25 naar RWS 11,5x22,5x25	VMCMA00XH.KV116	115	stuk	visbek
RWS 11,5x22,5x25 naar 18/20x25	VNCMA00XK.KV116	115	stuk	visbek
18/20x25 naar RWS 11,5x22,5x25	VNCMA00XH.KV116	115	stuk	visbek

Voor een overzicht van alle verloopbanden zie pagina 119 e.v.

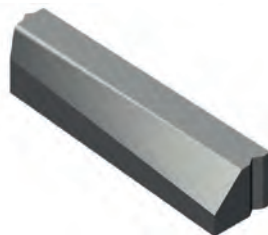
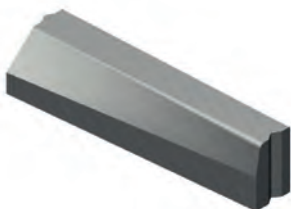

afmeting (cm)	artikelcode	gewicht (kg)	verpakt per	aansluiting
5/20x15x50	YXCMA00ZS	31	stuk	vlak

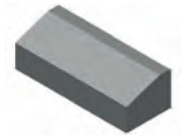
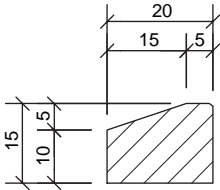

## Hoekstuk

afmeting (cm)	artikelcode	gewicht (kg)	verpakt per	aansluiting
5/20x15x50	YXCMA00ZP	31	stuk	vlak

hoekstuk 90° uitwendig links

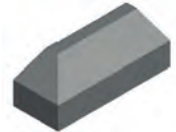

5/20x15x50	YXCMA00ZP	31	stuk	vlak
------------	-----------	----	------	------

hoekstuk 90° uitwendig rechts

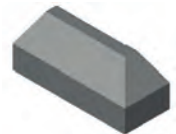

5/20x15x50	YXCMA00ZN	31	stuk	vlak
------------	-----------	----	------	------

hoekstuk 90° inwendig links

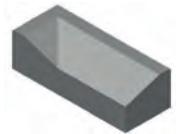

5/20x15x50	YXCMA00ZN	31	stuk	vlak
------------	-----------	----	------	------

hoekstuk 90° inwendig rechts

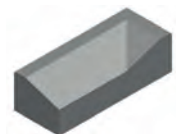

De standaardkleur van de banden is grijs, overige kleuren en gewassen uitvoeringen op aanvraag.

# GELEIDEBANDEN

## 5/20x20

afmeting (cm)	artikelcode	gewicht (kg)	verpakt per	aansluiting
5/20x20x100	SZCMA00XS.K0001	87	stuk	visbek

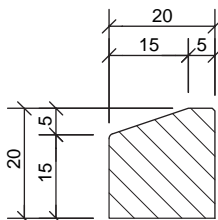

## Inritverloopbanden 5/20x20

afmeting (cm)	artikelcode	gewicht (kg)	verpakt per	aansluiting
20x15x100 links	SZCMA00XF	82	stuk	visbek
20x15x100 midden	SZCMA00XE	77	stuk	visbek
20x15x100 rechts	SZCMA00XG	82	stuk	visbek

BANDEN

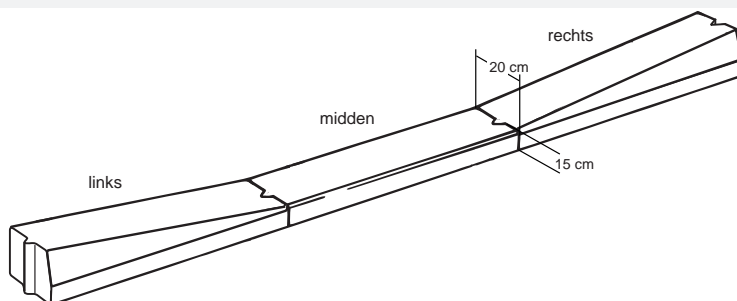

## Verloopbanden van 5/20x20:

afmeting (cm)	artikelcode	gewicht (kg)	verpakt per	aansluiting
5/20x20 naar trottoirband 13/15x25	VMCMA00XK.KV112	90	stuk	visbek
trottoirband 13/15x25 naar 5/20x20	VMCMA00XH.KV112	90	stuk	visbek
5/20x20 naar trottoirband 18/20x25	VNCMA00XK.KV112	103	stuk	visbek
trottoirband 18/20x25 naar 5/20x20	VNCMA00XH.KV112	103	stuk	visbek

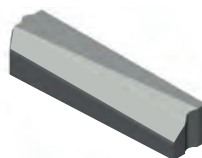

De standaardkleur van de banden is grijs, overige kleuren en gewassen uitvoeringen op aanvraag.

## Bochtstukken uitwendig

afmeting (cm)		artikelcode	gewicht (kg)	verpakt per	aansluiting
5/20x20x78,5			70	stuk	visbek
straal (R)	lengte in cm.	aantal per 90°	porring in cm.		
0,5	78,5	1	8,79		
1	78,5	2	6,09		
2	78,5	4	3,46		
3	78,5	6	2,40		
4	78,5	8	1,83		
5	78,5	10	1,48		
6	78,5	12	1,24		
7	78,5	14	1,07		
8	78,5	16	0,94		
10	78,5	20	0,76		
12	78,5	24	0,63		
15	78,5	30	0,51		

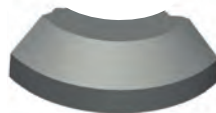

## Bochtstukken inwendig

afmeting (cm)		artikelcode	gewicht (kg)	verpakt per	aansluiting
5/20x20x78,5			70	stuk	visbek
straal (R)	lengte in cm.	aantal per 90°	porring in cm.		
0,5	78,5	1	14,64		
1	78,5	2	7,61		
2	78,5	4	3,84		
3	78,5	6	2,57		
5	78,5	10	1,54		
7	78,5	14	1,10		
8	78,5	16	0,94		
10	78,5	20	0,77		
12	78,5	24	0,64		
15	78,5	30	0,51		

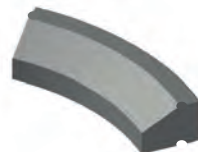

hoekstukken zie 5/20x25 blz. 106

De standaardkleur van de banden is grijs, overige kleuren en gewassen uitvoeringen op aanvraag.

# GELEIDEBANDEN

5/20x25

afmeting (cm)	artikelcode	gewicht (kg)	verpakt per	aansluiting
5/20x25x100	YRCMA00XS.K0001	113	stuk	visbek

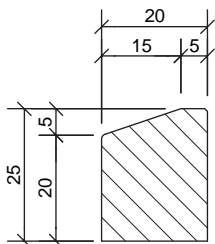

## Hoekstukken

afmeting (cm)	artikelcode	gewicht (kg)	verpakt per	aansluiting
5/20x25x50	YRCMA00XP.K0001	90	stuk	visbek

hoekstuk 90° uitwendig

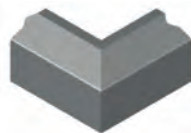

5/20x25x30	YRCMA00XN.K0001	90	stuk	visbek
------------	-----------------	----	------	--------

hoekstuk 90° inwendig



## Bochtstukken

afmeting (cm)	artikelcode	gewicht (kg)	verpakt per	aansluiting
5/20x25x50	YRCMA00XX	90	stuk	visbek

straal (R)	lengte in cm.	aantal per 90°	porring in cm.
0,5	78,5	1	8,79
1	78,5	2	6,09
3	78,5	6	2,40
5	78,5	10	1,48
6	78,5	12	1,24
8	78,5	16	0,94
10	78,5	20	0,76
12	78,5	24	0,63
15	78,5	30	0,51

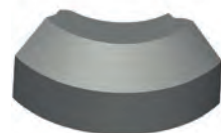

De standaardkleur van de banden is grijs, overige kleuren en gewassen uitvoeringen op aanvraag.



# GELEIDEBANDEN

## 7/20x20-facet

afmeting (cm)	artikelcode	gewicht (kg)	verpakt per	aansluiting
7/20x20x100	YYCMA00XS.K0001	83	stuk	visbek

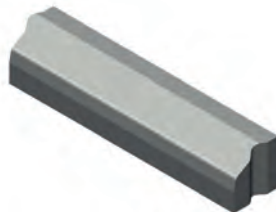
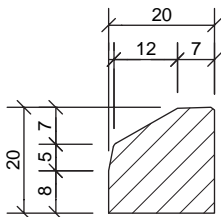

### Inritverloopbanden van 7/20x20-facet naar:

afmeting (cm)	artikelcode	gewicht (kg)	verpakt per	aansluiting
20x13x100 links	YYCMA00XF.P0001	74	stuk	visbek
20x13x100 midden	YYCMA00XE.P0001	60	stuk	visbek
20x13x100 rechts	YYCMA00XG.P0001	74	stuk	visbek

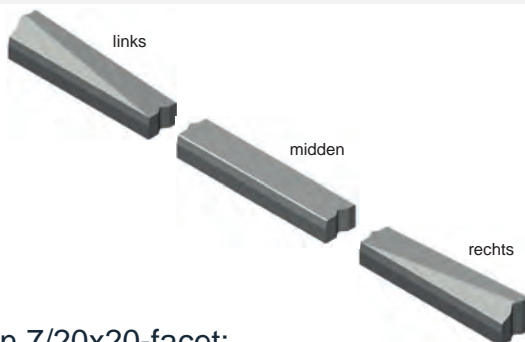

### Verloopbanden 7/20x20-facet:

afmeting (cm)	artikelcode	gewicht (kg)	verpakt per	aansluiting
7/20x20-f naar trottoirband 13/15x20	SKCMA00XH.PV103	85	stuk	visbek*
trottoirband 13/15x20 naar 7/20x20-f	SKCMA00XK.PV103	85	stuk	visbek*
7/20x20-f naar trottoirband 18/20x20	VNCMA00XH.PV104	88	stuk	visbek*
trottoirband 18/20x20 naar 7/20x20-f	VNCMA00XK.PV104	88	stuk	visbek*

Voor een overzicht van alle verloopbanden zie pagina 119 e.v.

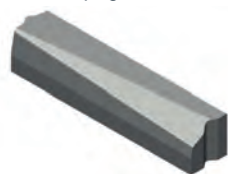
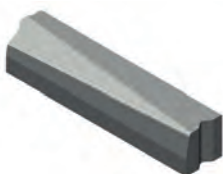

De standaardkleur van de banden is grijs, overige kleuren en gewassen uitvoeringen op aanvraag.

# GELEIDEBANDEN/PARKEERBANDEN 6,5/15x25

afmeting (cm)	artikelcode	gewicht (kg)	verpakt per	aansluiting
6,5/15x25x100	SYCMA00XS	80	stuk	visbek

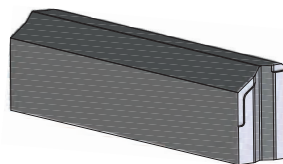
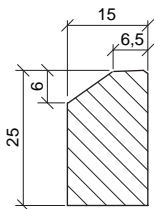

## Bochtstukken

afmeting (cm)		artikelcode	gewicht (kg)	verpakt per	aansluiting
6,5/15x25x78,5		SYCMA00XX	62	stuk	visbek
straal (R)	lengte in cm.	aantal per 90°	porring in cm.		
4	78,5	8	1,85		
8	78,5	16	0,95		

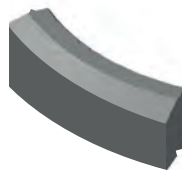

BANDEN

## Verloopbanden van geleidebanden 6,5/15x25

afmeting (cm)	artikelcode	gewicht (kg)	verpakt per	aansluiting
6,5/15x25 naar trottoirband 13/15x25	VMCMA00XK.KV113	83	stuk	visbek
trottoirband 13/15x25 naar 6,5/15x25	VMCMA00XH.KV113	83	stuk	visbek

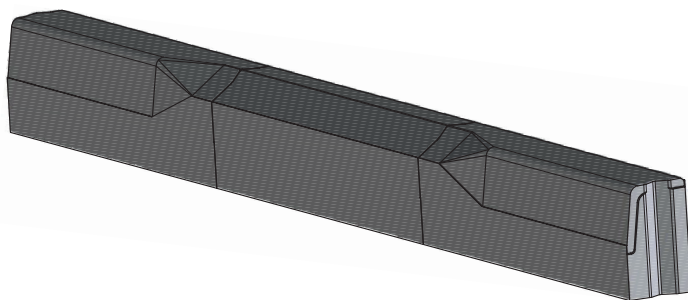

De standaardkleur van de banden is grijs, overige kleuren en gewassen uitvoeringen op aanvraag.

# RIJWIELPADBANDEN

4/12x25

afmeting (cm)	artikelcode	gewicht (kg)	verpakt per	aansluiting
4/12x25x100	RPCMA00XS	63	stuk	visbek

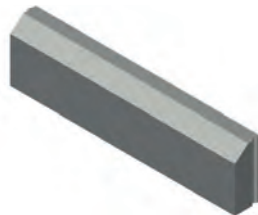
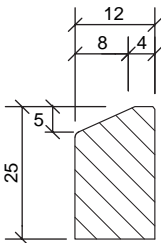

## Hoekstukken

afmeting (cm)	artikelcode	gewicht (kg)	verpakt per	aansluiting
4/12x25x45		38	stuk	visbek

hoekstuk 90° uitwendig

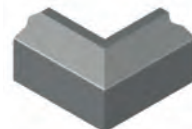

4/12x25x33		38	stuk	visbek
------------	--	----	------	--------

hoekstuk 90° inwendig



## Verloopbanden van rijwielpadbanden 4/12x25:

afmeting (cm)	artikelcode	gewicht (kg)	verpakt per	aansluiting
4/12x25 naar opsluitband 12x25		72	stuk	visbek
opsluitband 12x25 naar 4/12x25		72	stuk	visbek
4/12x25 naar trottoirband 13/15x25		76	stuk	visbek
trottoirband 13/15x25 naar 4/12x25		76	stuk	visbek
4/12x18 naar trottoirband 18/20x25		76	stuk	visbek
trottoirband 18/20x25 naar 4/12x18		76	stuk	visbek

Voor een overzicht van alle verloopbanden zie pagina 119 e.v.

De standaardkleur van de banden is grijs, overige kleuren en gewassen uitvoeringen op aanvraag.

## Bochtstukken uitwendig

afmeting (cm)		artikelcode	gewicht (kg)	verpakt per	aansluiting
4/12x25x78,5			50	stuk	visbek
straal (R)	lengte in cm.	aantal per 90°	porring in cm.		
0,56	78,5	1,12	10,38		
1	78,5	2	6,70		
1,31	78,5	2,62	5,31		
2	78,5	4	3,61		
3	78,5	6	2,46		
4	78,5	8	1,87		
6	78,5	12	1,26		
8	78,5	16	0,95		
10	78,5	20	0,76		
15	78,5	30	0,64		

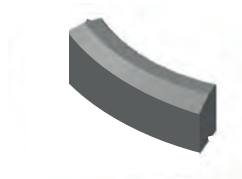

## Bochtstukken inwendig

afmeting (cm)		artikelcode	gewicht (kg)	verpakt per	aansluiting
4/12x25x78,5			50	stuk	visbek
straal (R)	lengte in cm.	aantal per 90°	porring in cm.		
0,44	78,5	0,88	16,39		
1	78,5	2	7,61		
1,19	78,5	2,38	6,42		
3	78,5	6	2,57		
6	78,5	12	1,28		
10	78,5	20	0,77		
15	78,5	30	0,51		

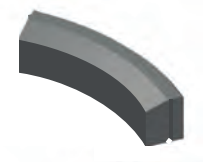

De standaardkleur van de banden is grijs, overige kleuren en gewassen uitvoeringen op aanvraag.

# L-BANDEN

10/30x30

afmeting (cm)	artikelcode	gewicht (kg)	verpakt per	aansluiting
10/30x30x100	XICMA00XS	109	stuk	visbek

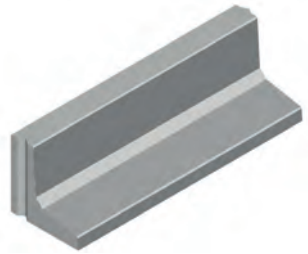
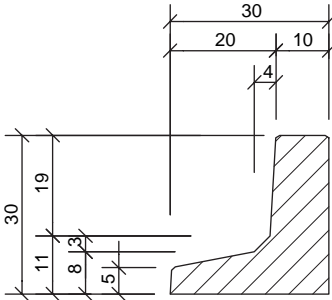

# STOOTBANDEN/PLAKBANDEN

20x12

afmeting (cm)	artikelcode	gewicht (kg)	verpakt per	aansluiting
12x20x100 recht	YDCMA00BS	52	stuk	vlak
12x20x100 1 afgeronde kop	YDCMA00BB	52	stuk	1xvlak
12x20x100 2 afgeronde koppen	YDCMA00BX	52	stuk	geen

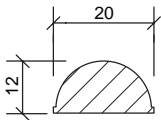

BANDEN

# STOOTBANDEN met voet

20x18

afmeting (cm)	artikelcode	gewicht (kg)	verpakt per	aansluiting
20x18x100 recht	YCCMA00BS	70	stuk	vlak
20x18x100 1 afgeronde kop	YCCMA00BB	70	stuk	vlak
20x18x100 2 afgeronde koppen	YCCMA00BX	70	stuk	vlak

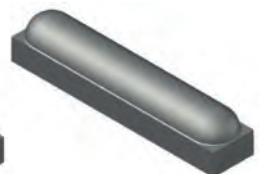
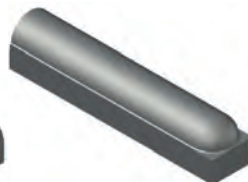
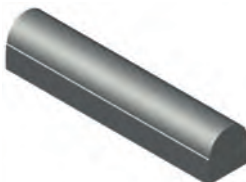
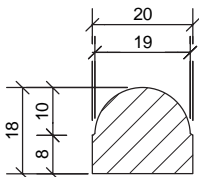

De standaardkleur van de banden is grijs, overige kleuren en gewassen uitvoeringen op aanvraag.

# ROTONDEBANDEN

afmeting (cm)	artikelcode	gewicht (kg)	verpakt per	aansluiting
20x27/30x78,5	YECMA00BS	105	stuk	visbek

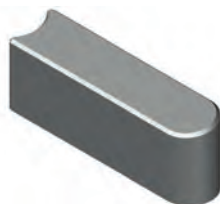
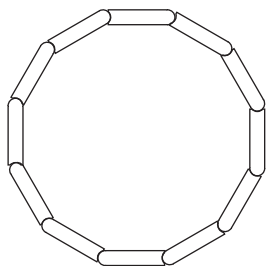
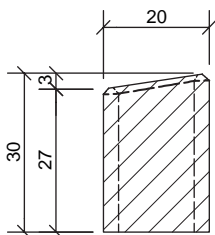

# BOOMKRANSELEMENTEN

afmeting (cm)	artikelcode	gewicht (kg)	verpakt per	aansluiting
45x45x10 R=0,345	XOCMA00ZS	20	stuk	h&d
30x10,5x10 passteen	XNCMA00YS	5	stuk	h&d
60x60x12 R=0,45	XPCMA00ZS	57,5	stuk	vlak

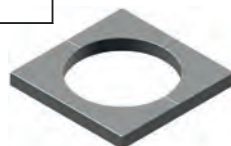
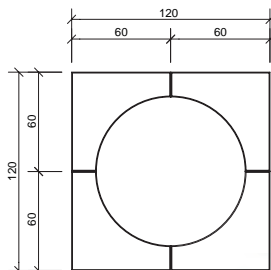
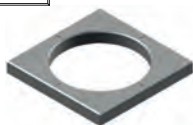
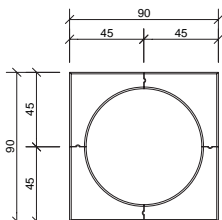

De standaardkleur van de banden is grijs, overige kleuren en gewassen uitvoeringen op aanvraag.

# BOOMKRANSBANDEN - overzicht

afmeting (cm)	artikelcode	gewicht (kg)	verpakt per	aansluiting
10x20x94,5	XFCMA00XS	46	stuk	visbek
10x20x105,5	XGCMA00XS	47	stuk	visbek
10x20x109,5	XHCMA00XS	53	stuk	visbek

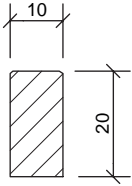

13/15x25x105	XJCMA00XS	86	stuk	visbek
13/15x25x135	XKCA00XS	115	stuk	visbek

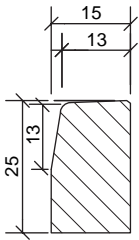

Overige maten op aanvraag



BANDEN

De standaardkleur van de banden is grijs, overige kleuren en gewassen uitvoeringen op aanvraag.

# INRITPERRONBANDEN - overzicht

afmeting (cm)	artikelcode	gewicht (kg)	verpakt per	aansluiting
---------------	-------------	--------------	-------------	-------------

## aansluitend op trottoirbanden 13/15x25

13/15x25x75 links	YOCMA00XF.P0001	66	stuk	visbek
13/15x25x75 rechts	YOCMA00XG.P0001	66	stuk	visbek
13/15x25x105 links	YOCMA00XF.PA105	87	stuk	visbek
13/15x25x105 rechts	YOCMA00XG.PA105	87	stuk	visbek

BANDEN

## aansluitend op trottoirbanden 18/20x25

18/20x25x80 links	YQCMA00XF.P0001	66	stuk	visbek
18/20x25x80 rechts	YQCMA00XG.P0001	66	stuk	visbek

## aansluitend op trottoirbanden 28/30x25

28/30x25x90 links	SDCMA00XF	158	stuk	visbek
30x16x120 midden	STCMA00ZE	138	stuk	visbek
28/30x25x90 rechts	SDCMA00XG	158	stuk	visbek

## aansluitend op RWS-banden 11,5/22,5x20

11,5/22,5x20x82,5 links	RSCMA00XF	84	stuk	visbek
11,5/22,5x20x82,5 rechts	RSCMA00XG	84	stuk	visbek

De standaardkleur van de banden is grijs, overige kleuren en gewassen uitvoeringen op aanvraag.



# INRITVERLOOPBANDEN - overzicht

afmeting (cm)	artikelcode	gewicht (kg)	verpakt per	aansluiting
<b>aansluitend op 5/20x20</b>				
20x15/17x100 links		82	stuk	visbek
20x15/17x100 middenstuk		77	stuk	visbek
20x15/17x100 rechts		82	stuk	visbek
<b>aansluitend op 7/20x20</b>				
20x13x100 links	YYCMA00XF	74	stuk	visbek
20x13x100 middenstuk	YYCMA00XE	60	stuk	visbek
20x13x100 rechts	YYCMA00XG	74	stuk	visbek
<b>aansluitend op 13/15x25</b>				
15x12x100 links	VMCMA00XF	70	stuk	visbek
15x12x100 middenstuk	VMCMA00XE	43	stuk	visbek
15x12x100 rechts	VMCMA00XG	70	stuk	visbek
<b>aansluitend op 18/20x25</b>				
20x12x100 links	VNCMA00XF	108	stuk	visbek
20x12x100 middenstuk	VNCMA00XE	58	stuk	visbek
20x12x100 rechts	VNCMA00XG	108	stuk	visbek
<b>aansluitend op 11,5/22,5x20</b>				
22,5x14x100 links	RXCMA00XF	72	stuk	visbek
22,5x14x100 middenstuk	RXCMA00XE	52	stuk	visbek
22,5x14x100 rechts	RXCMA00XG	72	stuk	visbek
<b>aansluitend op 28/30x25</b>				
29,3/30x16x100 links	SQCMA00XF	145	stuk	visbek
29,3/30x16x100 middenstuk	SQCMA00XE	113	stuk	visbek
29,3/30x16x100 rechts	SQCMA00XG	145	stuk	visbek

De standaardkleur van de banden is grijs, overige kleuren en gewassen uitvoeringen op aanvraag.

# INRITBLOKKEN - overzicht

## aansluitend op 13/15

afmeting (cm)	artikelcode	gewicht (kg)	verpakt per	aansluiting
50x18x45 links	YFCMA00XF	92	stuk	visbek
50x18x45 midden	YFCMA00ZE	89	stuk	vlak
50x18x45 rechts	YFCMA00XG	92	stuk	visbek
60x20x30 links	YSCMA00XF	85	stuk	visbek
60x20x30 midden	YSCMA00ZE	80	stuk	vlak
60x20x30 rechts	YSCMA00XG	85	stuk	visbek
75x17x50 links	YVCA00XF	122	stuk	visbek
75x17x50 midden	YVCA00ZE	115	stuk	vlak
75x17x50 rechts	YVCA00XG	122	stuk	visbek

## aansluitend op 18/20

50x18x50 links	OYCMA00XF	92	stuk	visbek
50x18x50 midden	OYCMA00ZE	89	stuk	vlak
50x18x50 rechts	OYCMA00XG	92	stuk	visbek
65x20x30 links	YWCMA00XF	81	stuk	visbek
65x20x50 midden	YUCMA00ZE	122	stuk	vlak
65x20x30 rechts	YWCMA00XG	81	stuk	visbek
80x17x50 links	YACMA00XF	131	stuk	visbek
80x17x50 midden	YACMA00ZE	122	stuk	vlak
80x17x50 rechts	YACMA00XG	131	stuk	visbek

## aansluitend op RWS 11,5/22,5

52,5x20x75 links	YSCMA00BF	160	stuk	visbek
52,5x20x75 midden	YSCMA00BE	150	stuk	visbek
52,5x20x75 rechts	YSCMA00BG	160	stuk	visbek

## aansluitend op 28/30

60x20x100 links	YTCMA00XF	235	stuk	visbek
60x20x100 midden	YTCMA00XE	225	stuk	visbek
60x20x100 rechts	YTCMA00XG	235	stuk	visbek

De standaardkleur van de banden is grijs, overige kleuren en gewassen uitvoeringen op aanvraag.

# VERLOOPBANDEN - overzicht

## van opsluitband 10x20:

afmeting (cm)	artikelcode	gewicht (kg)	verpakt per	aansluiting
10x20 naar trottoirband 13/15x20	SKCMA00XK.KV115	90	stuk	visbek
trottoirband 13/15x20 naar 10x20	SKCMA00XH.KV115	90	stuk	visbek

## van opsluitband 12x25:

12x25 naar rijwielpadband 4/12x25		72	stuk	visbek
rijwielpadband 4/12x25 naar 12x25		72	stuk	visbek
12x25 naar trottoirband 13/15x25	VMCMA00XK.KV111	90	stuk	visbek
trottoirband 13/15x25 naar 12x25	VMCMA00XH.KV111	90	stuk	visbek
12x25 naar trottoirband 18/20x25		90	stuk	visbek
trottoirband 18/20x25 naar 12x25		90	stuk	visbek

## van trottoirband 13/15x20:

13/15x20 naar geleideband 7/20x20	SKCMA00XH.PV103	85	stuk	visbek
geleideband 7/20x20 naar 13/15x20	SKCMA00XK.PV103	85	stuk	visbek
13/15x20 naar opsluitband 10x20	SKCMA00XH.KV115	88	stuk	visbek
opsluitband 10x20 naar 13/15x20	SKCMA00XK.KV115	88	stuk	visbek

## van trottoirband 13/15x25:

13/15x25 naar opsluitband 12x25	VMCMA00XH.KV111	78	stuk	visbek
opsluitband 12x25 naar 13/15x25	VMCMA00XK.KV111	78	stuk	visbek
13/15x25 naar trottoirband 18/20x25	VMCMA00XH.KV102	100	stuk	visbek
trottoirband 18/20x25 naar 13/15x25	VMCMA00XK.KV102	100	stuk	visbek
13/15x25 naar geleideband 5/20x25	VMCMA00XH.KV112	85	stuk	visbek
geleideband 5/20x25 naar 13/15x25	VMCMA00XK.KV112	85	stuk	visbek
13/15x25 naar RWS-band 11,5/22,5x25	VMCMA00XH.KV116	102	stuk	visbek
RWS-band 11,5/22,5x25 naar 13/15x25	VMCMA00XK.KV116	102	stuk	visbek
13/15x25 naar geleideband 6,5/15x25	VMCMA00XH.KV113	83	stuk	visbek
geleideband 6,5/15x25 naar 13/15x25	VMCMA00XK.KV113	83	stuk	visbek
13/15x25 naar rijwielpadband 4/12x25		77	stuk	visbek
rijwielpadband 4/12x25 naar 13/15x25		77	stuk	visbek

De standaardkleur van de banden is grijs, overige kleuren en gewassen uitvoeringen op aanvraag.

# VERLOOPBANDEN - overzicht

## van trottoirband 18/20x20:

afmeting (cm)	artikelcode	gewicht (kg)	verpakt per	aansluiting
18/20x20 naar geleideband 7/20x20	VNCMA00XH.PV104	90	stuk	visbek
geleideband 7/20x20 naar 18/20x20	VNCMA00XK.PV104	90	stuk	visbek

## van trottoirband 18/20x25:

18/20x25 naar opsluitband 12x25x100		90	stuk	visbek
opsluitband 12x25x100 naar 18/20x25		90	stuk	visbek
18/20x25 naar trottoirband 13/15x25x100	VMCMA00XK.KV102	90	stuk	visbek
trottoirband 13/15x25x100 naar 18/20x25	VMCMA00XH.KV102	90	stuk	visbek
18/20x25 naar geleideband 5/20x20	VNCMA00XH.KV112	90	stuk	visbek
geleideband 5/20x20 naar 18/20x25	VNCMA00XK.KV112	90	stuk	visbek
18/20x25 naar RWS-band 11,5/22,5x25	VNCMA00XH.KV116	90	stuk	visbek
RWS-band 11,5/22,5x25 naar 18/20x25	VNCMA00XK.KV116	90	stuk	visbek
18/20x25 naar rijwielpadband 4/12x25		90	stuk	visbek
rijwielpadband 4/12x25 naar 18/20x25		90	stuk	visbek

## van busbaanband 27/30x31:

27/30x31 naar trottoirband 28/30x25		90	stuk	visbek
trottoirband 28/30x25 naar 27/30x31		90	stuk	visbek

De standaardkleur van de banden is grijs, overige kleuren en gewassen uitvoeringen op aanvraag.

# VERLOOPBANDEN - overzicht

## van RWS-band 11,5/22,5x25:

afmeting (cm)	artikelcode	gewicht (kg)	verpakt per	aansluiting
11,5/22,5x25 naar trottoirband 13/15x25		110	stuk	visbek
trottoirband 13/15x25 naar 11,5/22,5x25		110	stuk	visbek
11,5/22,5x25 naar trottoirband 18/20x25		110	stuk	visbek
trottoirband 18/20x25 naar 11,5/22,5x25		110	stuk	visbek

## van geleideband 5/20x20:

5/20x20 naar trottoirband 13/15x25	VMCMA00XK.KV112	90	stuk	visbek
trottoirband 13/15x25 naar 5/20x20	VMCMA00XH.KV112	90	stuk	visbek
5/20x20 naar trottoirband 18/20x25	VNCMA00XK.KV112	103	stuk	visbek
trottoirband 18/20x25 naar 5/20x20	VNCMA00XH.KV112	103	stuk	visbek

## van geleideband 7/20x20:

7/20x20 naar trottoirband 13/15x20	SKCMA00XH.PV103	85	stuk	visbek*
trottoirband 13/15x20 naar 7/20x20	SKCMA00XK.PV103	85	stuk	visbek*
7/20x20 naar trottoirband 18/20x20	VNCMA00XH.PV104	88	stuk	visbek*
trottoirband 18/20x20 naar 7/20x20	VNCMA00XK.PV104	88	stuk	visbek*

## van rijwielpadbandband 4/12x25 naar:

4/12x25 naar opsluitband 12x25		72	stuk	visbek
opsluitband 12x25 naar 4/12x25		72	stuk	visbek
4/12x25 naar trottoirband 13/15x25		76	stuk	visbek
trottoirband 13/15x25 naar 4/12x25		76	stuk	visbek
4/12x25 naar trottoirband 18/20x25		76	stuk	visbek
trottoirband 18/20x25 naar 4/12x25		76	stuk	visbek

De standaardkleur van de banden is grijs, overige kleuren en gewassen uitvoeringen op aanvraag.

# Kleurenpalet Banden Basic

De **Basic Banden** zijn opgebouwd uit een onderlaag en een toplaag. De toplaag is opgebouwd uit fijne mineralen en wordt gekenmerkt door een gesloten oppervlak. Grize banden kennen geen toevoeging van pigmentstoffen.

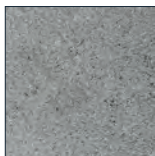

A00 grijs

# Kleurenpalet Banden GeoBasic GeoSteen®

De **GeoBasic Banden** zijn opgebouwd uit een onderlaag en een toplaag. De toplaag is opgebouwd uit 70% kleurecht natuurlijk materiaal en wordt verrijkt met de meest hoogwaardige en duurzame pigment additieven. De toplaag heeft een gesloten oppervlakte.

BANDEN

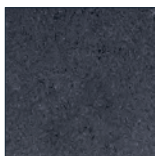

A02 zwart

# Kleurenpalet Banden GeoColor GeoSteen®

De **GeoColor Banden** zijn opgebouwd uit een onderlaag en een toplaag. Na bewerking van de toplaag door middel van een speciaal wasproces bestaat het zichtvlak voor ca. 70% uit natuurlijk materiaal van een grove gradatie. De natuurlijke toplaag wordt deels ondersteund met een pigmentering.

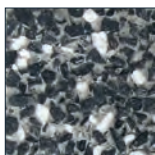

A10 basalt-m-white



A14 basalt

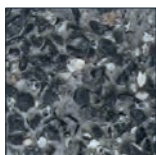

A16 basaltina grijs-graniet

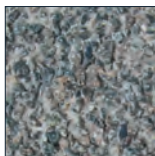

A29 bina

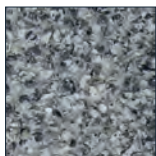

A32 grijs-graniet



A38 porfier

Kleuren zijn indicatief, overige kleuren op aanvraag



De Steenmeesters



BUSHALTESYSTEEM

# Bushaltesysteem

**Assortiment**  
INRICHTING OPENBARE RUIMTE

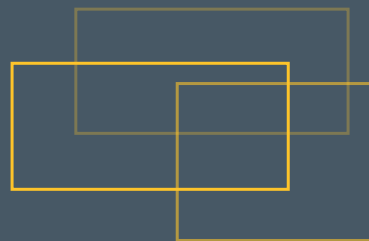

# Het MBI Integraal Haltesysteem stap voor stap

## **Transport**

1. De haltebanden (op pallets) en halteplaten worden door MBI op het werk geleverd en door eigen chauffeurs gelost op de verharde weg direct naast de auto.

## **Fundering**

2. De ondergrond dient goed verdicht te worden en opgehoogd met ca. 20-30 cm menggranulaat of hydraulisch menggranulaat (op advies van een ingenieursbureau). Hierop komt een stellaag van metselspecie (ca. 5 cm) en een rug van stampbeton achter de band.

## **Halteband uitzetten**

3. De standaard halteband loopt d.m.v. een verloopband over in de trottoirband. De afstand tussen de bovenkant van de halteband en het wegdek moet 18 cm zijn. Voor een overzicht van onze verloopbanden zie pag. 61

## **Halteband plaatsen (afmeting 30/50 x 18/31 x 120 cm)**

4. Haltebanden zijn zowel met als zonder marker bump leverbaar. MBI adviseert de helft van het aantal haltebanden met en de andere helft zonder marker bump te bestellen en de haltebanden om en om te leggen.

5. Om de halteband veilig en snel te plaatsen beschikt de halteband over een ingestorte schroefhuls. Wanneer u bij uw order ook een hijslus (diameter M16) bestelt kunt u de haltebanden feilloos plaatsen. Na het plaatsen van de halteband dient u de beschermdop weer terug te plaatsen. In verband met de verdedekte verbinding eerst de halteverloopband aan de rechterzijde plaatsen waarna u verder werkt in de rijrichting van de bus.

- Hijsvoorziening op aanvraag

- Afdichtdoppen op aanvraag

6. Plaats de haltebanden strak tegen elkaar; de haltebanden beschikken over splintervrije koppen.

7. De haltebanden hebben een hoogteverschil t.o.v. het trottoir van 6 cm en t.o.v. het maaiveld van 18 cm.

8. De bovenkant van het haltebandvoetprofiel dient dezelfde hoogte te hebben als het wegdek of maximaal 5 mm er onder.



# Het MBI Integraal Haltesysteem stap voor stap

## **Halteplaat plaatsen** (Standaard afmeting 120 x 240 x 12 cm)

### **Fundering**

9. Verdicht de ondergrond met 20-30 cm menggranulaat en breng hierop de benodigde hoeveelheid zand aan; een en ander in overleg met het ingenieursbureau.
10. Ook de MBI halteplaten zijn voorzien van vier ingestorte schroefhuizen M16. Hijslussen dient u bij uw order mee te bestellen.
11. Houd met uw legmaterieel rekening met het gewicht van de halte elementen.
12. De bovenkant van de halteplaat moet op gelijke hoogte liggen met de bovenkant van de halteband.

### **Afwatering**

13. Voor het afwateren van de haltebanden dient u te overleggen met de opdrachtgever c.q. het adviesbureau. MBI heeft een kolk ontwikkeld die tussen de haltebanden met hetzelfde busbandprofiel geplaatst kan worden.
14. Om water op het wegdek te voorkomen, adviseert MBI de halteplaten naar de achterkant van het trottoir te laten afwateren.

### **Afwerking**

15. De MBI haltebanden beschikken over een verdekte verbinding en hoeven daarom onderling niet afgekit te worden. Wanneer de opdrachtgever toch een zekere afdichting wenst dan kunt u de staande kitvoeg aan de achterzijde van de MBI halteband afdichten; dit voorkomt uitspoeling van de fundatie van de halteplaten.
16. De halteplaten dienen te worden voorzien van een kitvoeg en dienen strak tegen elkaar geplaatst te worden. Om een onderhoudsarm en duurzaam haltesysteem te realiseren dient dit afkitten door een erkend applicatiebedrijf uitgevoerd te worden.
17. De aansluiting van haltebanden met halteplaten dient altijd aan de achterzijde van de haltebanden gekit te worden. Alles uit te voeren volgens het Kader Handboek Halteplaatsen (publicatie 233 van het CROW), in overleg met uw opdrachtgever en/of onze accountmanager in uw regio.

*Bij hijsen van haltebanden en halteplaten onder een hoek geldt dat de hoek tussen de hijslus en band/plaat groter dient te zijn dan 45 graden.*

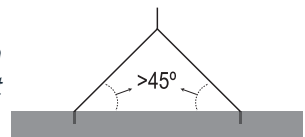

# HALTEBANDEN

afmeting (cm)	artikelcode	gewicht (kg)	verpakt per	aansluiting
30/50x18/31x120	PR512911011	360	stuk	verdekt

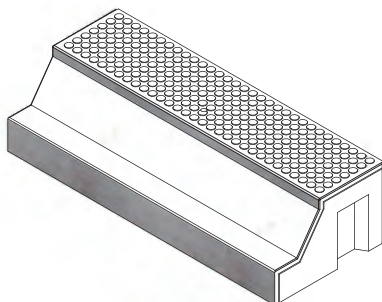
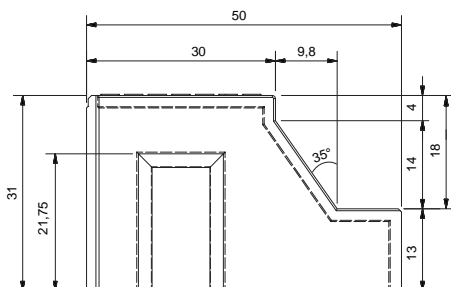

# HALTEBANDEN met markerbump

afmeting (cm)	artikelcode	gewicht (kg)	verpakt per	aansluiting
30/50x18/31x120	PR512911010	360	stuk	verdekt

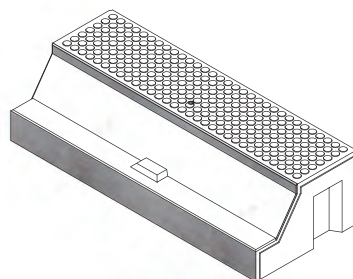

# HALTEBANDEN met halte afvoer

afmeting (cm)	artikelcode	gewicht (kg)	verpakt per	aansluiting
30/50x18/31x120	PR512911310	360	stuk	verdekt

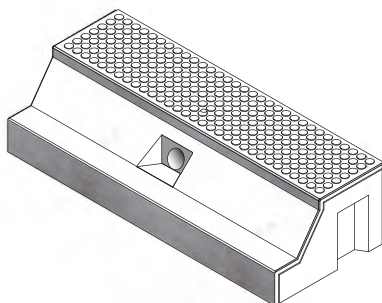

BUSHALTESYSTEEM

De standaardkleur van de haltebanden is grijs, overige uitvoeringen op aanvraag.

## HALTEBANDEN met zwart-wit tegels

afmeting (cm)	artikelcode	gewicht (kg)	verpakt per	aansluiting
30/50x18/31x120	PR512911011T	360	stuk	verdekt

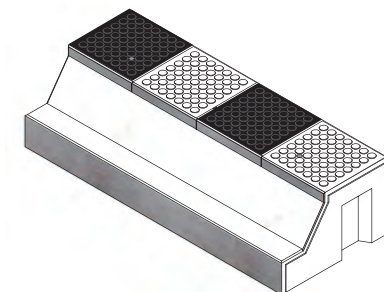

## HALTEBANDEN met zwart-wit tegels en met markerbump

afmeting (cm)	artikelcode	gewicht (kg)	verpakt per	aansluiting
30/50x18/31x120	PR512911010T	360	stuk	verdekt

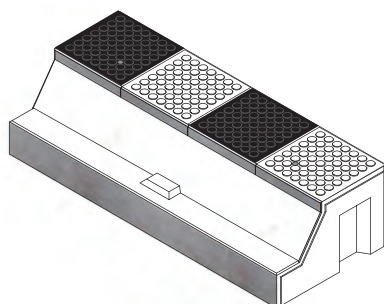

## HALTEBANDEN zonder voet

afmeting (cm)	artikelcode	gewicht (kg)	verpakt per	aansluiting
30/40x18/31x120	PR5129110111	325	stuk	verdekt

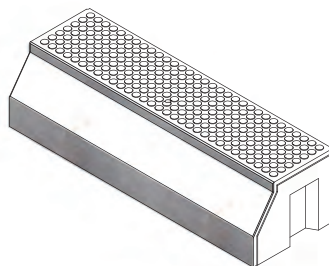

De standaardkleur van de haltebanden is grijs, overige uitvoeringen op aanvraag.

# HALTE-PASBANDEN (pasband bij haltekolck)

afmeting (cm)	artikelcode	gewicht (kg)	verpakt per	aansluiting
30/50x18/31x70	PR512911019	205	stuk	verdekt*

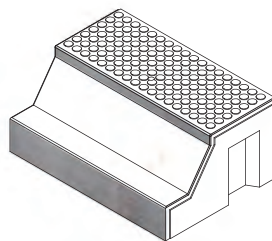

\* één zijde glad t.b.v. aansluiten op kolk, dient rechts van de kolk geplaatst te worden.

# HALTE-EINDBANDEN tbv halteplaat 60-120-150

afmeting (cm)	artikelcode	gewicht (kg)	verpakt per	aansluiting
28/30x31x100 links	PR512911028	195	stuk	visbek/verdekt
28/30x31x100 rechts	PR5129110282	195	stuk	verdekt/ visbek
28/30x31x160 links	PR512911027	325	stuk	visbek /verdekt
28/30x31x160 rechts	PR5129110272	325	stuk	verdekt/ visbek
28/30x31x190 links	PR512911026	390	stuk	visbek /verdekt
28/30x31x190 rechts	PR5129110262	390	stuk	verdekt/ visbek

links

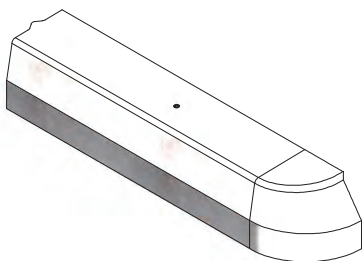

rechts

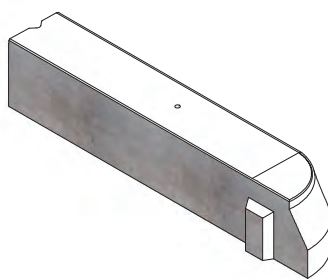

De standaardkleur van de haltebanden is grijs, overige uitvoeringen op aanvraag.

# HALTEVERLOOPBANDEN in lijn

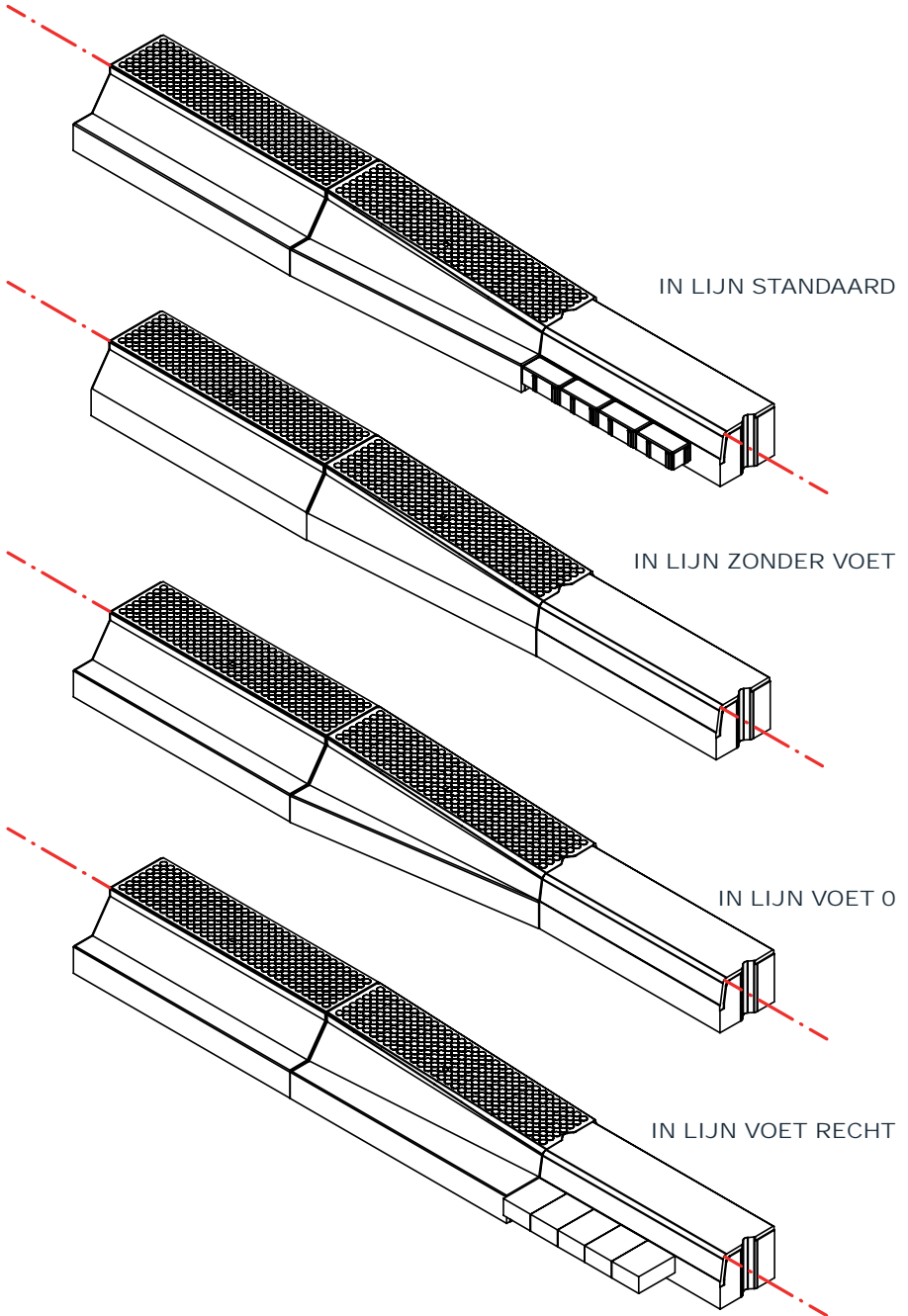

BUSHALTESYSTEEM

De standaardkleur van de haltebanden is grijs, overige uitvoeringen op aanvraag.

# HALTEVERLOOPBANDEN IN LIJN STANDAARD

verloop naar afmeting (cm)	artikelcode	gewicht (kg)	verpakt per	aansluiting
11,5/22,5x25 RWS links	PR5129110185	325	stuk	visbek/verdekt
11,5/22,5x25 RWS rechts	PR5129110186	330	stuk	verdekt/visbek
13/15x25 links	PR512911017	305	stuk	visbek/verdekt
13/15x25 rechts	PR512911018	310	stuk	verdekt/visbek
18/20x25 links	PR512911012	305	stuk	visbek/verdekt
18/20x25 rechts	PR512911013	310	stuk	verdekt/visbek
28/30x25 links	PR512911021	305	stuk	visbek/verdekt
28/30x25 rechts	PR512911022	310	stuk	verdekt/visbek
uni-TB links	PR5129110201	305	stuk	vlak/verdekt
uni-TB rechts	PR5129110200	310	stuk	verdekt/vlak

links

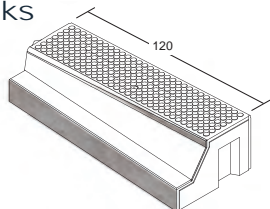

rechts

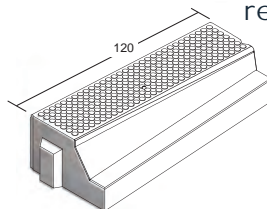

# HALTEVERLOOPBANDEN IN LIJN ZONDER VOET

verloop naar afmeting (cm)	gewicht (kg)	verpakt per	aansluiting
11,5/22,5x25 RWS links	290	stuk	visbek/verdekt
11,5/22,5x25 RWS rechts	295	stuk	verdekt/visbek
13/15x25 links	270	stuk	visbek/verdekt
13/15x25 rechts	275	stuk	verdekt/visbek
18/20x25 links	270	stuk	visbek/verdekt
18/20x25 rechts	275	stuk	verdekt/visbek
28/30x25 links	270	stuk	visbek/verdekt
28/30x25 rechts	275	stuk	verdekt/visbek
uni-TB links	270	stuk	vlak/verdekt
uni-TB rechts	275	stuk	verdekt/vlak

links

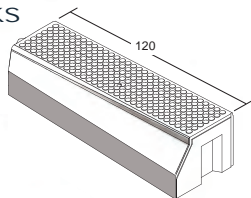

rechts

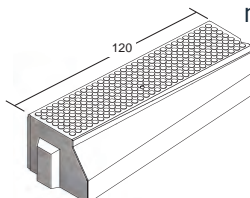

De standaardkleur van de haltebanden is grijs, overige uitvoeringen op aanvraag.

# HALTEVERLOOPBANDEN IN LIJN VOET 0

verloop naar afmeting (cm)	artikelcode	gewicht (kg)	verpakt per	aansluiting
11,5/22,5x25 RWS links	PR5129110189	310	stuk	visbek/verdekt
11,5/22,5x25 RWS rechts	PR5129110191	315	stuk	verdekt/visbek
13/15x25 links	PR5129110342	290	stuk	visbek/verdekt
13/15x25 rechts	PR5129110353	295	stuk	verdekt/visbek
18/20x25 links	PR5129110251	290	stuk	visbek/verdekt
18/20x25 rechts	PR512911025	295	stuk	verdekt/visbek
28/30x25 links	PR512911044	290	stuk	visbek/verdekt
28/30x25 rechts	PR512911043	295	stuk	verdekt/visbek
uni-TB links	PR5129110203	290	stuk	vlak/verdekt
uni-TB rechts	PR5129110202	295	stuk	verdekt/vlak

links

rechts

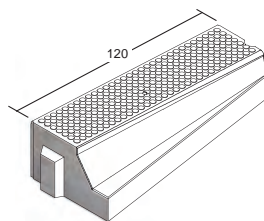
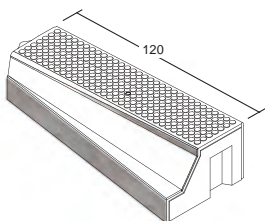

maaiveld links

PR5129110232

510

stuk

vlak/verdekt

maaiveld rechts

PR5129110242

515

stuk

verdekt/vlak

links

rechts

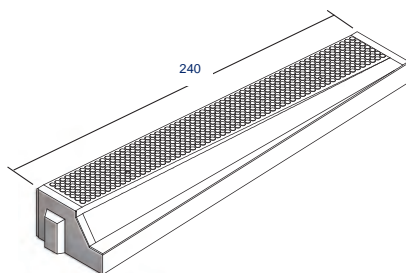
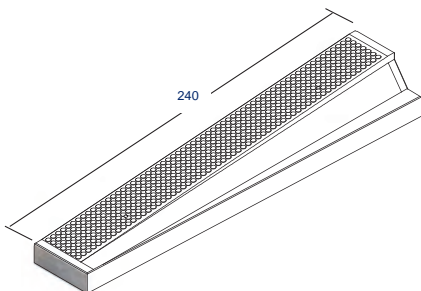

De standaardkleur van de haltebanden is grijs, overige uitvoeringen op aanvraag.



# HALTEVERLOOPBANDEN IN LIJN VOET RECHT

verloop naar afmeting (cm)	artikelcode	gewicht (kg)	verpakt per	aansluiting
13/15x25 links	PR5129110354	305	stuk	visbek/verdekt
13/15x25 rechts	PR5129110343	310	stuk	verdekt/visbek
18/20x25 links	PR5129110322	305	stuk	visbek/verdekt
18/20x25 rechts	PR5129110332	310	stuk	verdekt/visbek
28/30x25 links	PR5129110391	305	stuk	visbek/verdekt
28/30x25 rechts	PR5129110401	310	stuk	verdekt/visbek
uni-TB links	PR5129110205	305	stuk	vlak/verdekt
uni-TB rechts	PR5129110204	310	stuk	verdekt/vlak

links

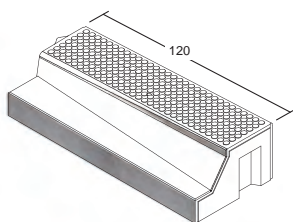

rechts

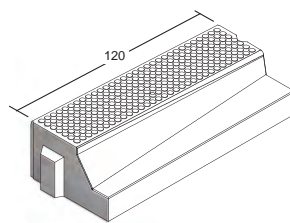

maaiveld links	PR512911023	550	stuk	vlak/verdekt
maaiveld rechts	PR512911024	550	stuk	verdekt/vlak

links

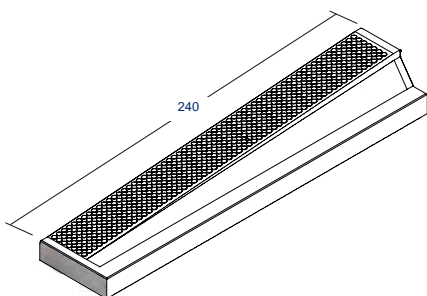

rechts

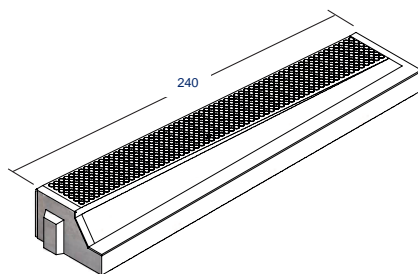

De standaardkleur van de haltebanden is grijs, overige uitvoeringen op aanvraag.

# HALTEVERLOOPBANDEN voorziende gelijk

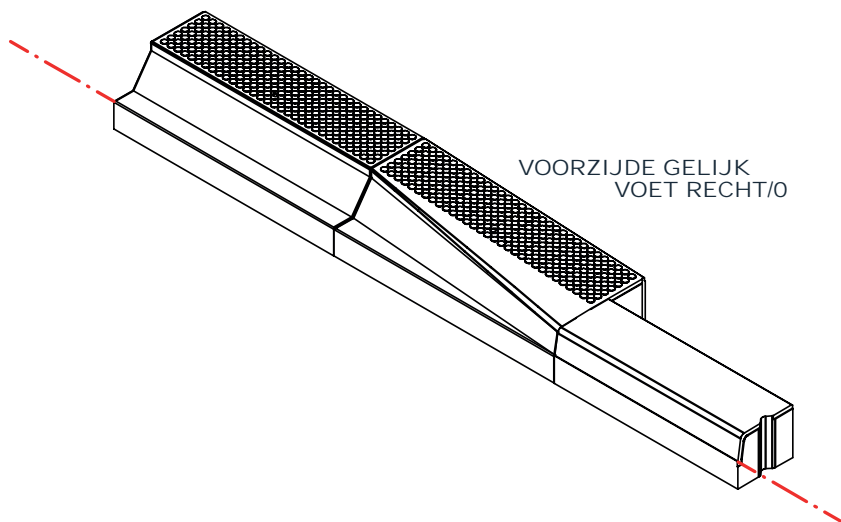

## HALTEVERLOOPBANDEN VOORZIJDIGE GELIJK VOET RECHT/O

verloop naar afmeting (cm)	artikelcode	gewicht (kg)	verpakt per	aansluiting
13/15x25 links	PR5129110450	360	stuk	visbek/verdekt
13/15x25 rechts	PR5129110451	365	stuk	verdekt/visbek
18/20x25 links	PR5129110452	360	stuk	visbek/verdekt
18/20x25 rechts	PR5129110453	365	stuk	verdekt/visbek
28/30x25 links	PR5129110454	360	stuk	visbek/verdekt
28/30x25 rechts	PR5129110455	365	stuk	verdekt/visbek
uni-TB links	PR5129110456	360	stuk	vlak/verdekt
uni-TB rechts	PR5129110457	365	stuk	verdekt/vlak

links

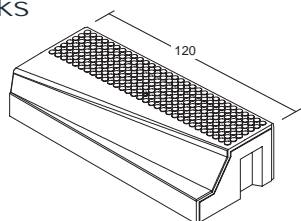

rechts

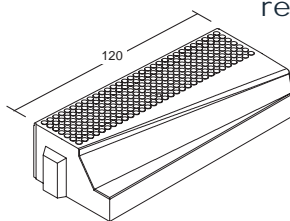

De standaardkleur van de haltebanden is grijs, overige uitvoeringen op aanvraag.

# SPECIALE HALTE(VERLOOP)BANDEN

type band	artikelcode	gewicht (kg)	verpakt per	aansluiting
A	PR51291103711	330	stuk	verdekt
B	PR51291103721	300	stuk	verdekt
C 18/20	PR51291103731	295	stuk	verdekt/visbek
C 13/15	PR51291103741	295	stuk	verdekt/visbek

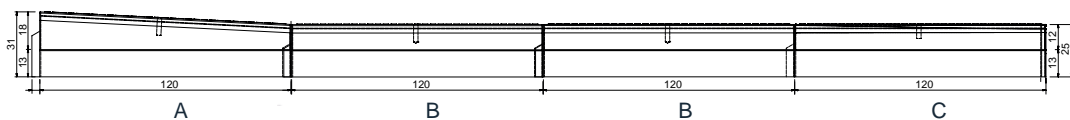

A: Halteverloopband voorzijde gelijk voet recht van 18 naar 12 cm hoogte

B: Halteband 12 cm hoog

C: Halteverloopband in lijn voet recht van 12 cm naar trottoirband 18/20x25 of 13/15x25

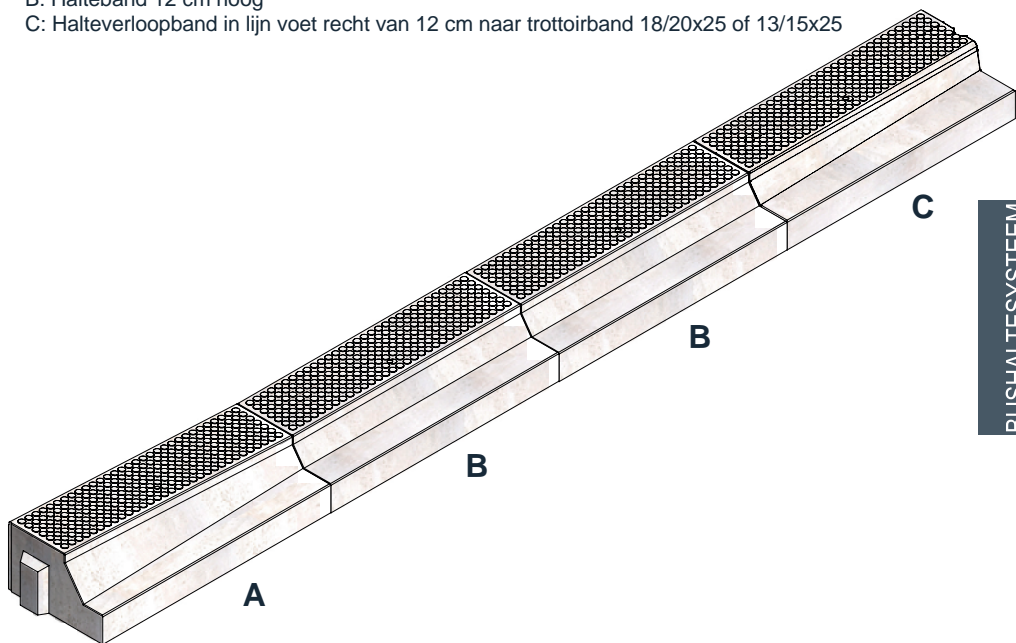

BUSHALTESYSTEEM

## HIJSMATERIAAL

verloop naar afmeting (cm)	artikelcode	verpakt per
HIJSLUS	5-SH-Z00203	stuk
AFDICHTDOPPEN	9576	stuk

De standaardkleur van de haltebanden is grijs, overige uitvoeringen op aanvraag.

# HALTEPLATEN

GEWAPEND - 4 SCHROEFHULZEN

240x120CM

STANDAARD

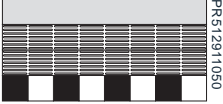

PR512911050

STANDAARD ZONDER TEGELS



PR5129110501

4 NOPPEN L0

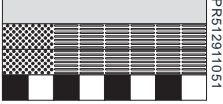

PR512911051

TYPE H L0

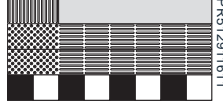

PR512911611

4 NOPPEN L30

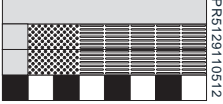

PR512911052

DOORGAAND 4 NOPPEN L30

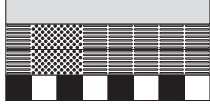

PR5129110513

DOORGAAND TYPE H L30

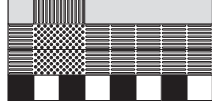

PR512911601

TYPE H L30

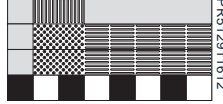

PR512911612

4 NOPPEN L60

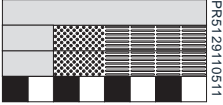

PR5129110511

DOORGAAND 4 NOPPEN L60

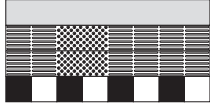

PR5129110514

DOORGAAND TYPE H L60



PR512911602

TYPE H L60



PR512911613

4 NOPPEN L90

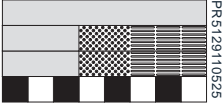

PR5129110525

DOORGAAND 4 NOPPEN LR90

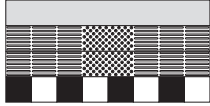

PR5129110527

DOORGAAND TYPE H LR90

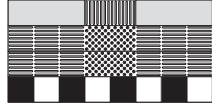

PR512911603

TYPE H L90



PR512911614

4 NOPPEN R90

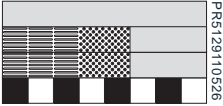

PR5129110526

DOORGAAND 4 NOPPEN R60



PR5129110520

DOORGAAND TYPE H R60



PR512911604

TYPE H R90



PR512911615

4 NOPPEN R60

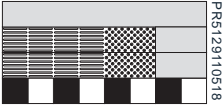

PR5129110518

DOORGAAND 4 NOPPEN R30

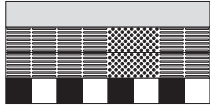

PR5129110519

DOORGAAND TYPE H R30

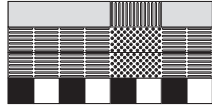

PR512911605

TYPE H R60

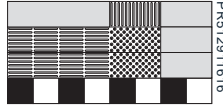

PR512911616

4 NOPPEN R30

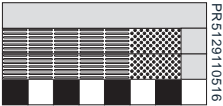

PR5129110516

DOORGAAND 4 NOPPEN R0

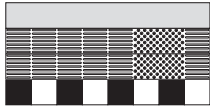

PR5129110515

DOORGAAND TYPE H R0

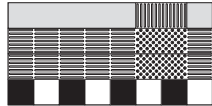

PR512911606

TYPE H R30



PR512911617

4 NOPPEN R0



PR5129110515

TYPE H R0



PR512911618

BUSHALTESYSTEEM

AFWIJKENDE OPTIES OP AANVRAAG

STANDAARD

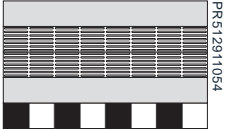

PRS12911054

STANDAARD ZONDER TEGELS



PRS12911650

4 NOPPEN L0

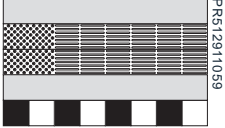

PRS12911059

4 NOPPEN L30

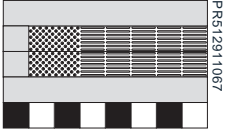

PRS12911067

4 NOPPEN L60

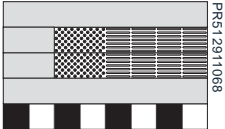

PRS12911068

4 NOPPEN L90

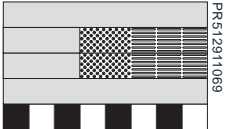

PRS12911069

4 NOPPEN R90



PRS12911071

4 NOPPEN R60

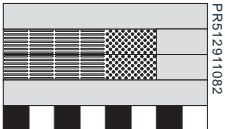

PRS12911082

4 NOPPEN R30

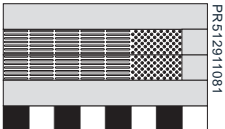

PRS12911081

4 NOPPEN R0

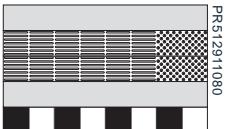

PRS12911080

DOORGAAND 4 NOPPEN L30

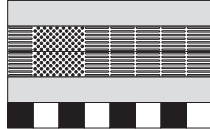

PRS12911069

DOORGAAND 4 NOPPEN L60

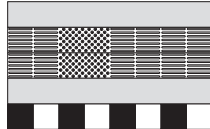

PRS12911070

DOORGAAND 4 NOPPEN LR90

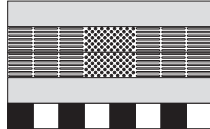

PRS12911072

DOORGAAND 4 NOPPEN R60

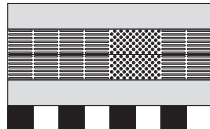

PRS12911084

DOORGAAND 4 NOPPEN R30

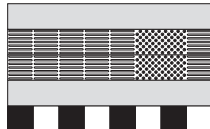

PRS12911083

DOORGAAND TYPE H L30

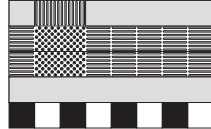

PRS12911651

DOORGAAND TYPE H L60

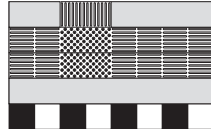

PRS12911652

DOORGAAND TYPE H LR90

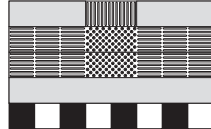

PRS12911653

DOORGAAND TYPE H R60

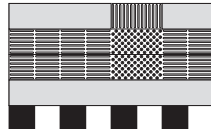

PRS12911654

DOORGAAND TYPE H R30

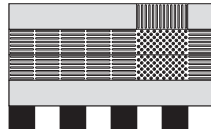

PRS12911655

TYPE H L0

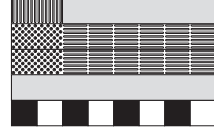

PRS12911656

TYPE H L30

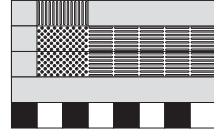

PRS12911657

TYPE H L60

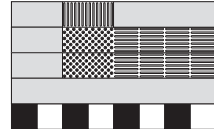

PRS12911658

TYPE H L90

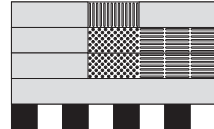

PRS12911659

TYPE H R90

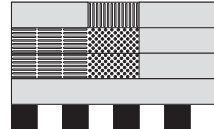

PRS12911660

TYPE H R60

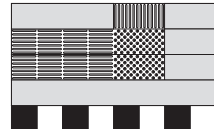

PRS12911661

TYPE H R30

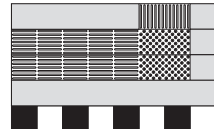

PRS12911662

TYPE H R0

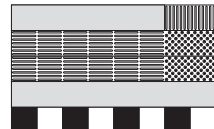

PRS12911663

BUSHALSTESTEEM

AFWIJKENDE OPTIES OP AANVRAAG

# HALTEPLATEN

GEWAPEND - 4 SCHROEFHULZEN

240x60CM

STANDAARD



PRS12911050S

TYPE AN



PRS12911051S

4 NOPPEN LR 0



PRS12911051S

4 NOPPEN LR 30

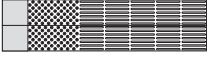

PRS12911051S

4 NOPPEN LR 60



PRS12911051S

4 NOPPEN LR 90

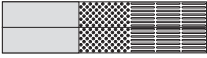

PRS12911052S

DOORGAAND 4 NOPPEN LR 30

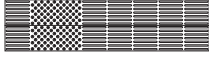

PRS12911051S

DOORGAAND 4 NOPPEN LR 60



PRS12911051S

DOORGAAND 4 NOPPEN LR 90

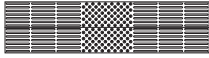

PRS12911050S

# HULPSTUKKEN

GEWAPEND - 2 SCHROEFHULZEN

60CM

PERRONTALUDPLAAT 240CM



PRS12911056

PERRONTALUD-PASPLAAT 120CM



PRS12911057

# HULPSTUKKEN

GEWAPEND - 2-4 SCHROEFHULZEN

120CM

TALUDPLAAT 240CM

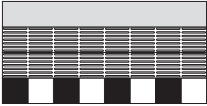

PRS12911400

TALUD-PASPLAAT 120CM

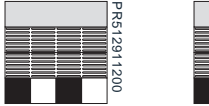

PRS12911200

TALUD-PASPLAAT 60CM



PRS12911100

TALUD-PASPLAAT 120CM ZONDER GELEIDELIJNEN



PRS12911201

# HULPSTUKKEN

GEWAPEND - 2-4 SCHROEFHULZEN

150CM

TALUDPLAAT 240CM

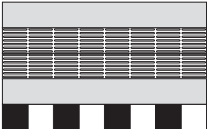

PRS12911500

TALUD-PASPLAAT 120CM

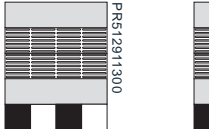

PRS12911300

TALUD-PASPLAAT 60CM



PRS12911302

TALUD-PASPLAAT 120CM ZONDER GELEIDELIJNEN

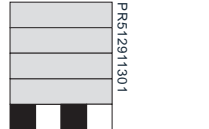

PRS12911301

Losse gids-/geleidelijntegels en waarschuwingsmarkeringtegels zie hoofdstuk tegels pag.29  
Overige tegels zie hoofdstuk tegels pag. 25 t/m 34

AFWIJKENDE OPTIES OP AANVRAAG



De Steenmeesters



# Overige en Prefab

OVERIGE EN PREFAB

# Assortiment

INRICHTING OPENBARE RUIMTE

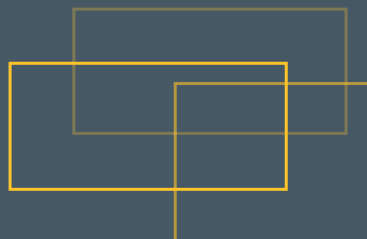

# ELEGANTA - PARKBANDEN

afmeting (cm)	kleur	verpakt per	afwerking
40x40x200	grijs	stuk	facet 5x5mm
50x40x200	grijs	stuk	facet 5x5mm
60x40x200	grijs	stuk	facet 5x5mm
40x50x200	grijs	stuk	facet 5x5mm
50x50x200	grijs	stuk	facet 5x5mm
60x50x200	grijs	stuk	facet 5x5mm

- Standaardkleuren: grijs, hardsteenkleur en wit, overige kleuren en gewassen uitvoeringen op aanvraag
- Standaard lengtes zijn **100 - 200cm**.
- Afmetingen kunnen aangepast worden (vraag naar de mogelijkheden)
- Bochten op aanvraag

## Overige toepassingen:

- met GeoCeramica®
- met hout
- kegstukken
- passtukken
- sparing verlichting

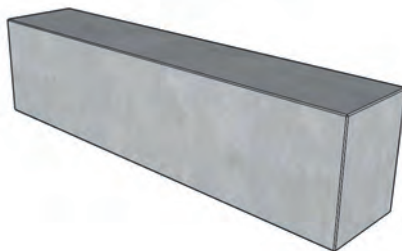
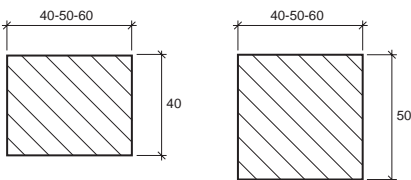



## ELEGANTA - ZITELEMENTEN

afmeting (cm)	verpakt per	afwerking
50/50x30x200	stuk	1 lengte afgerond
50/50x50x200	stuk	1 lengte afgerond

- Standaardkleuren: grijs, hardsteenkleur en wit, overige kleuren en gewassen uitvoeringen op aanvraag
- Standaard lengtes zijn **100 - 200cm**.
- Afmetingen kunnen aangepast worden (vraag naar de mogelijkheden)
- Bochten op aanvraag

### Overige toepassingen:

- met GeoCeramica®
- met hout
- kegstukken
- passtukken
- sparing verlichting

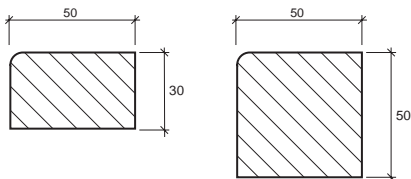

## ELEGANTA - ZITELEMENTEN

afmeting (cm)	verpakt per	afwerking
50/40x50x200	stuk	2 lengtes afgerond

- Standaardkleuren: grijs, hardsteenkleur en wit, overige kleuren en gewassen uitvoeringen op aanvraag
- Standaard lengtes zijn **100 - 200cm**.
- Afmetingen kunnen aangepast worden (vraag naar de mogelijkheden)
- Bochten op aanvraag

### Overige toepassingen:

- met GeoCeramica®
- met hout
- kegstukken
- passtukken
- sparing verlichting

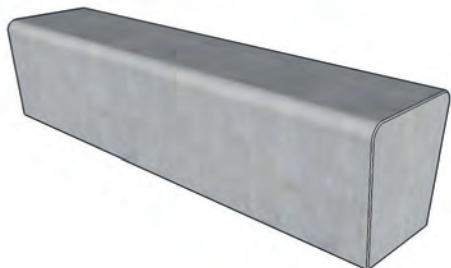
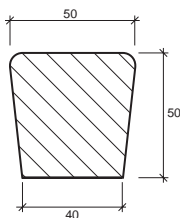

# ELEGANTA - ZITELEMENTEN

afmeting (cm)	verpakt per	afwerking
50/47x30x200	stuk	1 lengte afgerond
50/45x50x200	stuk	1 lengte afgerond

- Standaardkleuren: grijs, hardsteenkleur en wit, overige kleuren en gewassen uitvoeringen op aanvraag
- Standaard lengtes zijn **100 - 200cm**.
- Afmetingen kunnen aangepast worden (vraag naar de mogelijkheden)

## Overige toepassingen:

- met GeoCeramica®
- met hout
- kegstukken
- passtukken
- verloopbanden
- eindbanden
- sparing verlichting

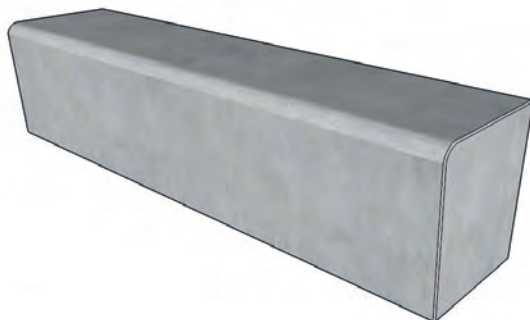
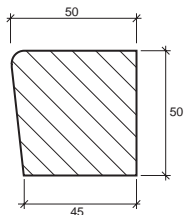
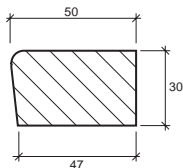

# ELEGANTA - ZITELEMENTEN

## Hoekoplossing

afmeting (cm)		verpakt per	afwerking
50/47x30x100/100	hoekstuk 90° uw	stuk	1 lengte afgerond
50/47x30x100/100	hoekstuk 90° uw R=0,5	stuk	1 lengte afgerond
50/47x30x150	hoekblok 90° uw R=0,5	stuk	1 lengte afgerond
50/47x30x150	hoekblok 180° uw R=0,5	stuk	1 lengte afgerond
50/45x50x100/100	hoekstuk 90° uw	stuk	1 lengte afgerond
50/45x50x100/100	hoekstuk 90° uw R=0,5	stuk	1 lengte afgerond
50/45x50x150	hoekblok 90° uw R=0,5	stuk	1 lengte afgerond
50/45x50x150	hoekblok 180° uw R=0,5	stuk	1 lengte afgerond



## Bochtstukken

uitwendig 50/47x30 en 50/45x50

straal (R)	lengte in cm.	aantal per 90°
1,2	187,3	1
1,75	137	2
2	156,3	2
3	156,4	3
4	156,5	4
4,5	176,1	4
6	188	5
7	183	6
9,5	186	8

inwendig 50/47x30 en 50/45x50

straal (R)	lengte in cm.	aantal per 90°
0,9	141	1
1,5	118	2
2	157,1	2
2,5	130	3
4,5	176,5	4
7,5	156	7,5

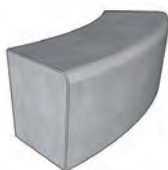

# ELEGANTA - ZITELEMENTEN

## Verloopstukken

afmeting (cm)	verpakt per
50/45x50x150 links en rechts	stuk

- Standaardkleuren: grijs, hardsteenkleur en wit, overige kleuren en gewassen uitvoeringen op aanvraag
- Afmetingen kunnen vaak in de mal aangepast worden (vraag naar de mogelijkheden)

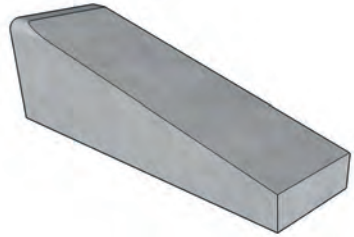
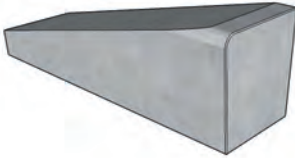

## Trapelementen

afmeting (cm)	verpakt per	afwerking
78/73x50x260 3 treden, 2 armen	stuk	binnenzijde afgerond
78/73x50x240 3 treden, links en rechts	stuk	binnenzijde afgerond
78/73x50x200 3 treden, midden	stuk	binnenzijde afgerond
50/45x50x200 2 treden, 2 armen	stuk	binnenzijde afgerond
50/45x50x200 2 treden, links en rechts	stuk	binnenzijde afgerond
50/45x50x200 2 treden, midden	stuk	binnenzijde afgerond

- Standaardkleuren: grijs, hardsteenkleur en wit, overige kleuren en gewassen uitvoeringen op aanvraag
- Standaard lengtes zijn **100 - 200cm**.
- Afmetingen kunnen aangepast worden (vraag naar de mogelijkheden)

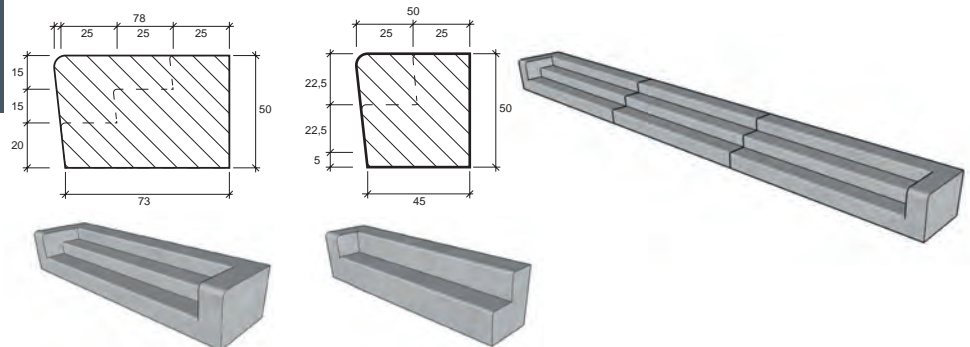

OVERIGE EN PREFAB

# ELEGANTA - TRAPCOLLECTIE

## Bloktreden

afmeting aantrede(cm)	afmeting optrede(cm)	verpakt per	afwerking
25-30-40-50-60cm	10-12-14-15-16-18-20-22-25cm	stuk	facet 5x5mm

- Standaardkleuren: grijs, hardsteenkleur en wit, overige kleuren en gewassen uitvoeringen op aanvraag
- Standaard lengtes zijn **100 - 200cm**.
- Afmetingen kunnen aangepast worden (vraag naar de mogelijkheden)

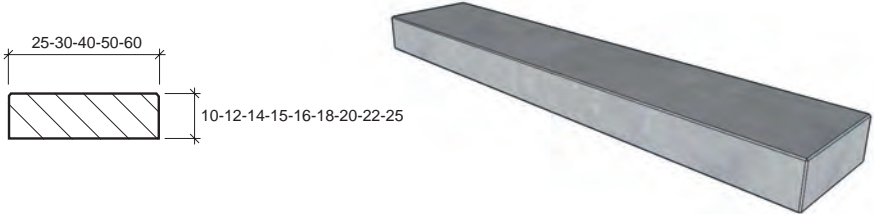

## Traptreden met wel

afmeting (cm)	verpakt per	afwerking
49/50x15x200	stuk	met wel, R=2
49/50x16/20x200	stuk	met wel, R=2
49/50x16x200	stuk	met wel, R=2
49/50x18/20x200	stuk	met wel, R=2
49/50x18x200	stuk	met wel, R=2
49/50x20x200	stuk	met wel, R=2
99/100x20x200	stuk	met wel, R=2

- Standaardkleuren: grijs, hardsteenkleur en wit, overige kleuren en gewassen uitvoeringen op aanvraag
- Standaard lengtes zijn **100 - 200cm**.
- Afmetingen kunnen aangepast worden (vraag naar de mogelijkheden)

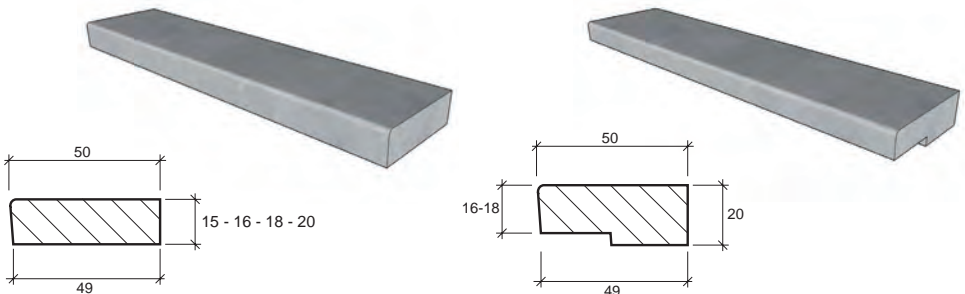

# ELEGANTA - OVERIGE

## Poef - Bloembak

afmeting (cm)		verpakt per
60x60x60	POEF	stuk
60x60x50	POEF	stuk
60x60x40	POEF	stuk
80x80x60	POEF	stuk
60x60x60	BLOEMBAK	stuk

- Standaardkleuren: grijs, hardsteenkleur en wit, overige kleuren en gewassen uitvoeringen op aanvraag
- Afmetingen kunnen vaak in de mal aangepast worden (vraag naar de mogelijkheden)
- De mogelijkheid bestaat bij de poef om GeoCeramica in het zitgedeelte te verwerken

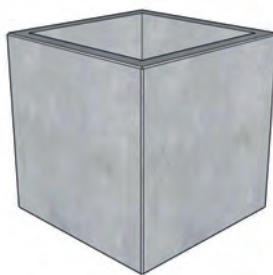

## Vloerplaten

afmeting (cm)	dikte (cm)	verpakt per	afwerking
100x100	10-12-14-15-16-18-20	stuk	facet 5x5mm
200x100	10-12-14-15-16-18-20	stuk	facet 5x5mm
200x200	10-12-14-15-16-18-20	stuk	facet 5x5mm

OVERIGE EN PREFAB



# VERHARDINGSPLATEN met wapening

afmeting (cm)	code	aantal/m <sup>2</sup>	gewicht (kg)	verpakt per	asdruk (ton)
200x100x14	2012770	0,5	660	1	15 ◦
200x100x16	2012774	0,5	768	1	20 ◦
200x200x14	2012769	0,25	1400	1	15 ◦
200x200x16	2012773	0,25	1600	1	20 ◦

◦ Ook verkrijgbaar met stalen hoek omranding  
**Hijsmateriaal op aanvraag**  
**Standaardkleur grijs, overige kleuren op aanvraag.**

## JUMBOBLOKKEN

afmetingen (cm)	artikelcode	gewicht (kg)	verpakt per
45x45x90	9800764	330	stuk

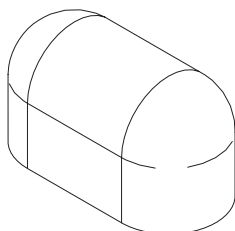

## SCHRIKBLOKKEN

afmetingen (cm)	artikelcode	uitvoering	gewicht (kg)	verpakt per	aansluiting
60X50X40	YBCMA00BS.P0001	grijs	145	stuk	vlak
60X50X40 verzinkt	PR3604050	grijs	145	stuk	vlak

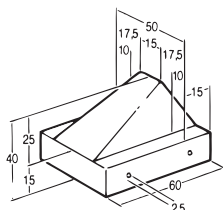

De standaardkleur van de banden is grijs, overige kleuren en gewassen uitvoeringen op aanvraag.

# MOLGOTEN

afmetingen (cm)	artikelcode	uitholling	gewicht (kg)	verpakt per	aansluiting
50x12x50	recht	2,5 cm		stuk	vlak
50x12x50	eindstuk	2,5 cm		stuk	vlak
50x12x50	kruisstuk	2,5 cm		stuk	vlak
30x12x100	YGCMA00BS.KU030	3 cm	80	stuk	vlak
30x12x100	YGCMA00BS.KU050	5 cm	63	stuk	vlak
40x12x100	YJCMA00BS.KU045	4,5 cm	90	stuk	vlak
40x12x100	YJCMA00BS.KU060	6 cm	72	stuk </td <td>vlak</td>	vlak
48x12x100	YKCMA00BS.KU040	4 cm	105	stuk	vlak
60x12x100	YLCMA00BS.KU040	4 cm	135	stuk	vlak

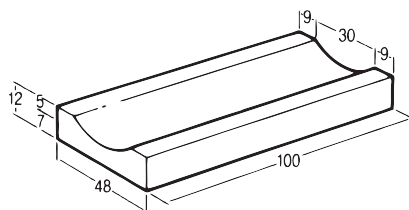
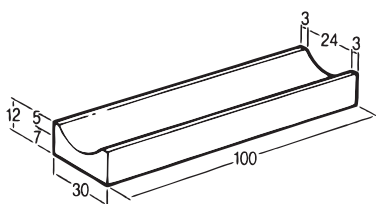
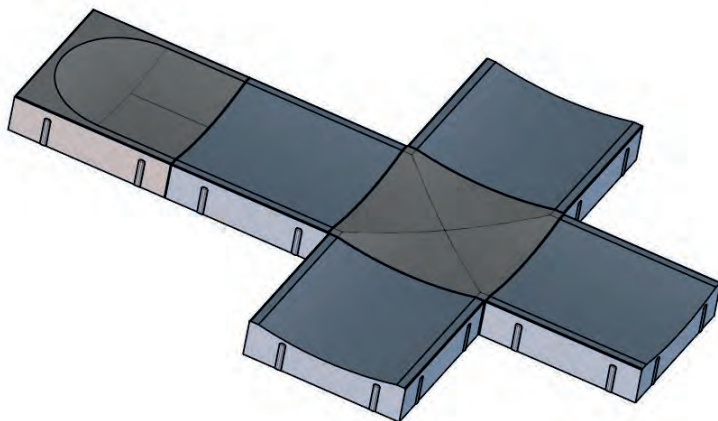

De standaardkleur van de banden is grijs, overige kleuren en gewassen uitvoeringen op aanvraag.



# LIJNAFWATERING IDS-Group

AFWATERINGSBANDEN HB (kleur grijs)

[www.afwateringsbanden.nl](http://www.afwateringsbanden.nl)

type	afmeting (cm)	artikelcode	gewicht (kg)	verpakt per
Dura D305 HB standaard unit	500x215x305	70000	7	stuk
Dura D305 HB GY inspectie unit	250x215x305	70072	19	stuk
Enviro K305 HB standaard unit	500x150x305	TKHB305005	18	stuk
Enviro K305 HB GY inspectie unit	250x150x305	TKHB305020	17	stuk
Enviro K385 HB standaard unit	500x150x385	TKHB385005	21	stuk
Enviro K385 HB GY inspectie unit	250x150x385	TKHB385020	20	stuk
Enviro K480 HB standaard unit	500x150x480	TKHB480005	28	stuk
Enviro K480 HB GY inspectie unit	250x150x480	TKHB480020	23	stuk

- Tevens verkrijgbaar als dichte units, bochtbanden en inritzakbanden.
- Op aanvraag ook in zwart leverbaar.

Dura D305 HB standaard unit



Enviro K\*\*\* HB standaard unit



Dura D305 HB GY inspectie unit



# LIJNAFWATERING IDS-Group

AFWATERINGSBANDEN SP (kleur grijs)

[www.afwateringsbanden.nl](http://www.afwateringsbanden.nl)

type	afmeting (cm)	artikelcode	gewicht (kg)	verpakt per
Dura D305 SP standaard unit	500x215x305	60000	7	stuk
Dura D305 SP GY inspectie unit	250x215x305	60072	19	stuk
Enviro K305 SP standaard unit	500x150x305	TKSP305005	18	stuk
Enviro K305 SP GY inspectie unit	250x150x305	TKSP305020	17	stuk
Enviro K385 SP standaard unit	500x150x385	TKSP385005	21	stuk
Enviro K385 SP GY inspectie unit	250x150x385	TKSP385020	20	stuk
Enviro K480 SP standaard unit	500x150x480	TKSP480005	28	stuk
Enviro K480 SP GY inspectie unit	250x150x480	TKSP480020	23	stuk

- Tevens verkrijgbaar als dichte units, bochtbanden.
- Voor type Enviro zijn ook overgangsbanden HB naar SP verkrijgbaar.
- Op aanvraag ook in zwart leverbaar.

Dura D305 SP standaard unit



Enviro K\*\*\* SP standaard unit

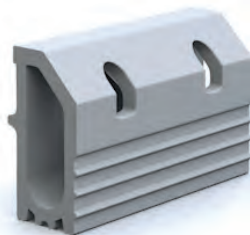

Dura D305 SP GY inspectie unit



# LIJNAFWATERING IDS-Group

AFWATERINGSBANDEN uitlaat units

[www.ids-group.nl](http://www.ids-group.nl)

type	afmeting (cm)	artikelcode	gewicht (kg)	verpakt per
Dura D305 HB GY uitlaat unit bovendeel	500x440x305	70050	78	stuk
Dura D305 SP GY uitlaat unit bovendeel	500x440x305	60050	78	stuk
Enviro K305 GY uitlaat unit bovendeel	500x390x505	TKHB305045	47	stuk
Enviro K385 GY uitlaat unit bovendeel	500x390x505	TKHB385045	47	stuk
Enviro K480 GY uitlaat unit bovendeel	500x390x505	TKHB480045	47	stuk
Uitlaat unit onderbak incl. uitlaat 160mm.	maatwerk samengesteld product			stuk

Dura D305 HB GY uitlaat unit  
bovendeel



Dura D305 SP GY uitlaat unit  
bovendeel



Uitlaat unit onderbak incl. uitlaat 160mm.  
maatwerk samengesteld product

OVERIGE EN PREFAB

# LIJNAFWATERING IDS-Group

## LIJNGOTEN (kleur zwart)

type	afmeting (cm)	artikelcode	gewicht (kg)	verpakt per
Dura C260 standaard unit	500x187x260	50002	8	stuk
Dura C260 GY inspectie unit	250x200x360	50072	18	stuk
Dura C260 GY uitlaat unit	500x230x460	50050	40	stuk
Enviro C180 standaard unit	500x150x180	TC180005B	13	stuk
Enviro C180 GY inspectie unit	250x150x180	TC180025	10	stuk
Enviro C180 uitlaat unit	500x150x180	TC180015	35	stuk
Enviro C260 standaard unit	500x150x260	TC260005B	16	stuk
Enviro C260 GY inspectie unit	250x150x260	TC260025	14	stuk
Enviro C260 uitlaat unit	500x150x260	TC260015	35	stuk
Enviro C380 standaard unit	500x150x380	TC380005B	24	stuk
Enviro C380 GY inspectie unit	250x150x380	TC380025	20	stuk
Enviro C380 uitlaat unit	500x150x380	TC380015	35	stuk
Enviro C305HC standaard unit	500x250x305	TC305005HCB	28	stuk
Enviro C305HC GY inspectie unit	250x250x305	TC305025HC	21	stuk
Enviro C305HC uitlaat unit	maatwerk samengesteld product			stuk

Dura C260 standaard unit



Dura C260 GY inspectie unit



Dura C260 GY uitlaat unit

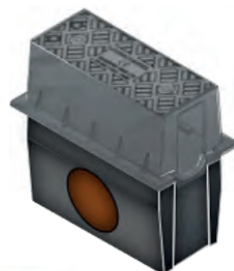

Enviro C\*\*\* standaard unit



Enviro C305HC standaard unit

OVERIGE EN PREFAB

# INFILTRATIESYSTEMEN IDS-Group

Infiltratiesystemen

[www.ids-group.nl](http://www.ids-group.nl)

type	afmeting (mm)	artikelcode	inhoud (ltr)	verpakt per
RAUSIKKO SX inspectieschacht				1
RAUSIKKO SX Zijpaneel 8.6	800x330			1
RAUSIKKO SX Infiltratiekrat 8.6	800 x 660 x 800		400	1
RAUSIKKO SC Infiltratiekrat 8.6	800 x 660 x 800		400	1
RAUSIKKO C3 Type X-inspectieschacht				1
RAUSIKKO aansluit adapter 315-500				1



RAUSIKKO SX inspectieschacht

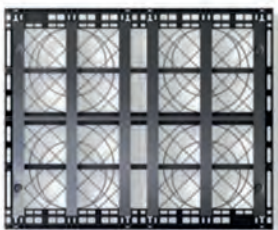

RAUSIKKO SX Zijpaneel 8.6



RAUSIKKO SX Infiltratiekrat 8.6



RAUSIKKO SC Infiltratiekrat 8.6



RAUSIKKO C3 Type X-inspectieschacht



RAUSIKKO aansluit adapter 315-500

OVERIGE EN PREFAB

## SCHEIDINGSBANDEN

afmetingen (cm)	artikelcode	gewicht (kg)	verpakt per
10/30x10x50	515901	28	stuk
10/30x10x50 met reflectorbol	515902	28	stuk
10/30x10x40/50 eindband	515903	28	stuk

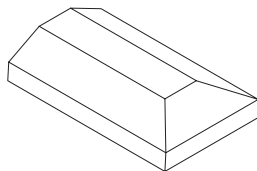
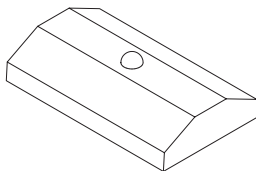
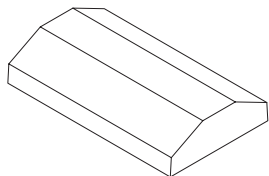

## ROTONDE-ELEMENTEN

50x50x100

afmeting (cm)	gewicht (kg)	verpakt per	afwerking
50x50 lengte afhankelijk van straal	600/m <sup>1</sup>	stuk	afgerond

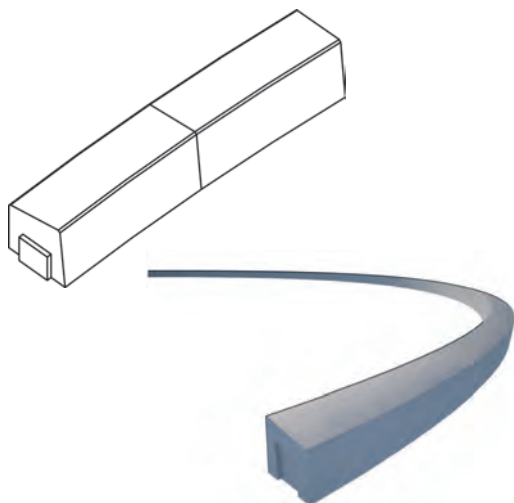

# BASALTON® Bochtenset

afmeting (cm)	artikelcode	gewicht (kg/m <sup>2</sup> )	verpakt per	aantal m <sup>2</sup> /pallet/laag
120x110x15	8515090	310	pallet	7,8 / 1,3
120x110x20	8520500	433	pallet	6,5 / 1,3

De Basalton® betonzuilen, met een soortelijk gewicht (s.g.)= 2300 kg/m<sup>3</sup>, zijn een hoogwaardige vervanger van de traditionele basaltzuil. In overleg zijn andere volumegewichten leverbaar. De bochtenset is zowel in de rechtstand als in de bochten te zetten (minimale bochtenstraal is R=25m<sup>1</sup>). Het zetten geschiedt met speciale Basaltonklemmen waardoor het polygoonverband is gegarandeerd. Deze klemmen zijn alleen beschikbaar en rendabel bij grote hoeveelheden. Voor legvoorschriften zie technische gegevens op website of documentatiemap.

Afwijkende deklagen zijn op aanvraag leverbaar.

## Opmerking:

De Basalton® is in een bochtenset verkrijgbaar met een oppervlakte van ca. 1,3 m<sup>2</sup> per laag. Wij adviseren om Basalton® door een ervaren steenzetter te laten aanbrengen. Overige soortelijke gewichten zijn op aanvraag mogelijk (b.v. s.g.=2600 kg/m<sup>3</sup>).



# BASALTON® Talud

afmeting (cm)	artikelcode	gewicht (kg/m <sup>2</sup> )	verpakt per	aantal m <sup>2</sup> /pallet/laag
120x110x15	8515150	291	pallet*	7,8 / 1,3

De Basalton® Talud, met een soortelijk gewicht (s.g.)= 2300 kg/m<sup>3</sup>, combineert eisen t.a.v. de ergonomie en eisen i.v.m. een onwrikbare taludverdediging. De 36 stenen in 3 verschillende maten per set staan borg voor het flexibel kunnen bekleden van diverse geometrische vormen. Afwijkende deklagen zijn op aanvraag tegen meerpreizen leverbaar (b.v. basalt deklaag).

## Opmerking:

Wij adviseren om Basalton® door een ervaren steenzetter te laten aanbrengen.



OVERIGE EN PREFAB

De standaardkleur van de Basalton® is grijs, overige kleuren uitvoeringen op aanvraag.





# PREFAB voorbeelden

In overleg zijn er veel mogelijkheden voor het op maat maken van Prefab producten. Hieronder een kleine greep uit het assortiment.

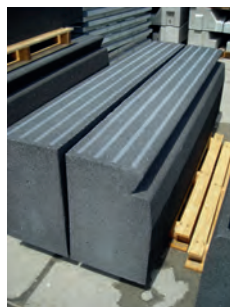

OVERIGE EN PREFAB



De Steenmeesters

## VESTIGINGEN:

### VEGHEL

Taylorweg 10  
5466 AE Veghel  
Tel: +31 (0)413 349 400  
Fax: +31 (0)413 349 490  
infoinfra@mbi.nl

### AALST

De Uiterwaard 3  
5308 LT Aalst

### KAMPEN

Haatlandhaven 11  
8263 AS Kampen

### NIEUW-LEKKERLAND

Lekdijk 136  
2957 CJ Nieuw-Lekkerland

### WUPPERTAL (DE) verkoopkantoor

Allensteiner Strasse 45  
42277 Wuppertal

